ANUL XXVII No: 7074

ABONAMENTE
Lei 1000 . . . . pe un an
„ 500 . . . . „ 6 luni
„ 300 . . . . „ 3 „

ATELIERELE TIPOGRAFICE:
IAȘI.—STR. LĂPUȘNEANU 37

3 LEI EXEMPLARUL

OPINIA

ZIAR POLITIC COTIDIAN

MARȚI 2 DECEMBRIE 1930

ANUNCIURI
se primesc la toate
AGENȚIILE DE PUBLICITATE
și la
ADMINISTRAȚIA ZIARULUI
Iași. — Strada Lăpușneanu 37

Telefoane: { Redacția 391 / Administrația 394 / Serviciul de noapte 367

CERCUL VIȚIOS AL VIEȚII ECONOMICE EUROPENE

Necesitățile României. — Activitatea d-lui ministru M. Manoilescu la Geneva

Ne învârtim într'un cerc vițios al vieții economice,—cerc ale cărui limite depășește cu mult granițele noastre, iar efectele apăsătoarei crize se resimt cu mai multă intensitate la noi, din cauze numeroase.

Într'adevăr, țara noastră duce o luptă economică din greu, pe două fronturi—intern și extern—ca să restabilească un echilibru între forțele ei producătoare și cele consumătoare, mai lipsindu-i și organizarea creditului ce trebuie să ușureze producția, precum și ridicarea puterii de cumpărare.

*

Dl. Mihai Manoilescu ministrul industriei, în calitate de președinte al delegației române, a vorbit la conferința din Geneva, acum de curând, în chestiunea atât de actuală și atât de complicată a crizei statelor agricole și gravelor consecințe.

Într'un remarcabil discurs, cu profunzimea cunoștințelor sale economice, a susținut proteguirea produselor statelor agricole și cliente ale statelor industriale, și a lămurit până la evidență, că atâta timp cât agricultorii țărilor agricole nu vor avea asigurate plasamentele muncii lor și suficient rentabile, ei își vor pierde calitatea prețioasă de consumatori și de clienți ai produselor industriale și evident că atunci viața economică a întregului nostru continent va suferi efectele atât de grave ce se simt și cari pot lua proporții dezastroase.

„Nu dorim și nu urmărim un plan de acaparare. Voim doar să recâștigăm piețile pierdute pe care azi le inundă balșugul Sovietic — germene primejdios de fomentări și de ruină".

Așa subliniază simțit și adânc înțelegător al realității, dl. Mihail Manoilescu, nedreptatea ce creiază ruina nemeritată a țărilor agricole și implicit ruina și a statelor industriale, căci rând pe rând, uzinele vor azvârli pe străzi sute de mii și milioane de șomeuri, care vor distruge ordinea socială. Magaziile supra încărcate ale fabricanților, foarte puțin cercetate de protejații grânelor sovietice—protecție ce se acordă de unele state industriale —vor fi cu atât mai pe drept necercetate, de către state agricole cu puterile paralizate de consumare, din lipsa realizării procesului firesc de schimb reciproc al produselor.

Tot cu același entuziasm și cu deplin succes, dl. Mihail Manoilescu a susținut, în afară de regimul preferențial, și introducerea unei clauze care ar reprezenta o compensație pentru țările agricole, clauză în legătură cu organizarea creditului internațional, propunând ca această chestiune atât de importantă a organizării creditului internațional, să fie pusă la ordinea de zi a unei conferințe internaționale.

De altfel și delegația franceză dela Conferința din *Geneva* a dat multă atențiune în raporturile ei asupra organizării creditului, care trebuie să faciliteze producția precum și ridicarea puterei de cumpărare a consumatorilor din orientul european.

Delegația franceză remarcă cât de deosebit este regimul diferitelor țări, comparând taxa scounturilor și a dobânzii efectivă ce se percepe la capital, în diferite țări-subliniind că în *România* se percep dobânzi de 20—25 la sută — (dacă ar fi numai atât !..)

*

In legătură cu cele petrecute la Geneva, socot interesant pentru noi a cita o subliniere a ziarului *Le Temps*, care vorbind de frontul celor opt țări agricole din Europa orientală, scrie:

„Problema este să se desvolte puterea de cumpărare a acestor țări. Cum?

Există un singur mijloc, aportul de capital. Și atunci, în mod firesc, se pune o altă întrebare: Capitalurile din Europa occidentală vor consimți să se investească în țări care—pe drept sau pe nedrept—**par a fi așezate sub directa amenințare a bolșevismului ?..**

Și atunci..., mai poate fi vorba că nu ne învârtim într'un cerc atât de vițios al vieții economice, pe frontul extern ? !

Vom cerceta mai amănunțit și repercursiunile în lupta ce o ducem în năuntru.

Victor Munteanu

M. S. ELENA

D. Const. Argetoianu a declarat că divorsul regal e încadrat în toate formele legei și ca atare, este și rămâne definitiv. Observația fostului ministru poate fi justă, din punctul de vedere ai

M. S. Elena

rigidității legale; dar problema se mai pune în sensul prestigiului monarhic, și într'un sens sufletesc care leagă inima întregului popor.

La instanța de judecare a divorsului (sezisată de politicieni, într'un anumit scop care astăzi e lipsit de obiect) reprezintantul actualului Rege a declarat că soțul nu recunoaște actul juridic ce se îndeplinește. Desigur că declarația aceasta avea într'însa temeiuri dinastice, care prin nimic nu sunt astăzi înlăturate. Era un divors politic **impus**, *independent de raportul strict al căsniciei. Și un alt act politic poate fi lesne reformat pe aceiaș cale.*

Și apoi, inima poporului! M. S. Elena și-a câștigat adorația națiunii, prin demnitatea și sufe-rințele Ei, prin blândețea și caritatea față de mulțimea necăjită, prin devotamentul Ei în îndrumarea vlăstarului regal purtător de Coroană.

Când M. S. Regele Carol II s'a suit pe tron, entuziasmul țării s'a îndreptat și spre M. S Elena, privind-o ca pe Regina legitimă a românilor, mama nedespărțită de Voevodul moștenitor al Coroanei.

D. Argetoianu a scăpat din vedere aceste realități adânci.

X.

25 ani de domnie
a regelui Norvegiei

La Oslo (capitala Norvegiei) se fac mari pregătiri în vederea unui jubileu important. Se împlinește un sfert de veac de când regele HaaKon VII se află pe tronul Norvegiei. Cu acest prilej vor avea loc în toată țara serbări grandioase, la care vor participa reprezintanții tuturor statelor. La Oslo a și sosit regele Christian X al Danemarcei, fratele suveranului serbătorit.

Regele HaaKon al Norvegiei este un monarh foarte iubit. In cei 25 ani de domnie, el nu s'a amestecat defel în viața politică a țării, ascultând întotdeauna voința poporului exprimată în alegeri, ceiace i-a adus titlul de „regele democrat". In plus, suveranul este o fire foarte blândă și pașnică. Despre el se spune chiar: „E regele păcii", în sensul că disprețuește războiul și „metodele tari" de guvernare.

IN PAG. 4-a

ULTIMA ORĂ
telegrafică și telefonică

LANȚUL CUTREMURELOR

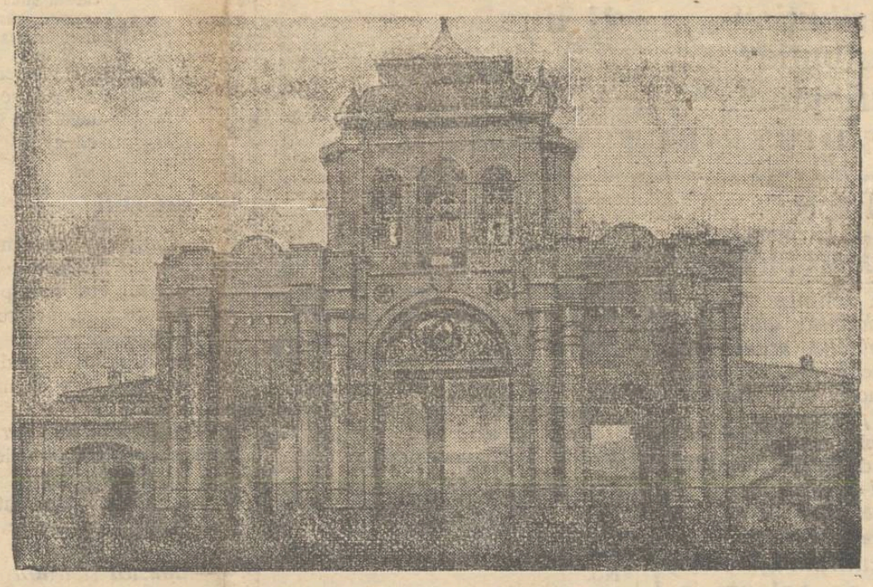

De câtva timp cutremurele se țin lanț.

Ultima puternică zguduire de pământ s'a produs la Teheran (Persia), unde s'au prăbușit numeroase case. Până acum încă nu se cunoaște exact numărul victimelor omenești.

Clișeul nostru reprezintă vechea poartă de intrare în orașul Teheran.

DIN TOATĂ LUMEA

Moștenitorul Angliei învață... Prințul de Wales, primul fiu al regelui Angliei, a început să învețe limba spaniolă. Cu prilejul ultimei sale vizite în America de Sud, i-a plăcut așa de mult această limbă, încât a hotărât s'o învețe. Prințul a promis profesorului său că va face progrese repezi. Și într'adevăr s'a ținut de cuvânt.

După trei săptămâni, moștenitorul Angliei a învățat noțiuni de limba spaniolă, care în mod obișnuit necesită un studiu de cel puțin trei luni. Profesorul dr. Pastor dela Universitatea din Londra, care-l instruește pe prinț, a rămas uimit de acest fapt și a declarat că prințul de Walles, în maximum jumătate de an, va vorbi și scrie limba spaniolă în mod perfect. Până acum moștenitorul Angliei posedă irepros abil limbile engleză, franceză, germană și hindusă.

*

Concert ca în vremurile vechi.—La New-York a avut loc un concert în condițiuni originale. Societatea filarmonică din marea metropolă americană a organizat o orchestră cu instrumente vechi, așa cum erau pe vremea regelui David al evreilor. Muzicanții posedau astfel: viori primitive, șofare făcute din coarne de bou, tobe, fluere fabricate din crengi de copac, un fel de ciocănașe de lemn, cimpoaie, instrumente curioase făcute din frunze, din mațe de animale, din pene, papirus, etc.

Concertul a avut un succes extraordinar. A asistat un public foate numeros, care a aplaudat frenetic. Partea interesantă este că muzicanții, pe lângă melodiile vechi au executat și compoziții moderne. Și concertul acesta a dovedit că instrumentele de altădată pot reda admirabil toate nuanțele muzicii noui.

*

Prințul.. voiajor. — Am anunțat că celebra vedetă de cinema Pola Negri a divorsat de soțul ei, prințul georgian Mdivani. Căsătoria aceasta s'a încheiat într'un scop anumit: actrița avea bani și prințul avea titlu. Odată divorsul produs, fostul soț al Polei Negri a rămas lipsit de mijloace financiare. El a căutat zădarnic o slujbă potrivită rangului său. Și în cele din urmă a fost nevoit să accepte postul de voiajor comercial la un bijutier din Paris. Bijutierul speră că prințul Mdivani, care a frecventat mult cercurile femeilor din lumea mare, îi va putea fi de folos, culegând modele și vânzând giuvaeruri.

Bietul prinț; probabil regretă că a divorsat !..

*

Numărul 13. — Faptul s'a petrecut la Londra. Casa cu Nr. 12-A din Berkeley-Square a primit zilele trecute numărul 13. Locatarii acestei case au fost pur și simplu disperați. Și superstiția lor a fost întărită de coincidența că în ziua când s'a schimbat numărul imobilului, copilul unui chiriș de acolo a căzut dela etaj și a murit.

Consecința ?. Toți lacatarii din casa respectivă s'au mutat, Toate apartamentele au rămas complet goale. In zadar proprietarul imobilului a cerut primăriei să menție vechiul număr al casei. Și tot în zădar el caută chiriași pentru apartamentele din clădirea cu Nr. 13.

Ceiace confirmă odata mai mult că englejii sânt foarte superstițioși.

„OPINIA"
LITERARA ȘI ARTISTICA

Vorbe...

Intre stat și școală

Se știe că guvernul desființează și anunță că va mai desființa diferite școli pe care le socotește inutile. Că într'o țară unde analfabetismul e atât de răspândit, nu pot fi școli unutile, e un adevăr care a fost remarcat în repetate rânduri. Dar situația în chestiune prezintă și aspecte care nu primesc nicio scuză serioasă.

Evident, suprimarea școlilor guvernul o motivează prin nevoia de economii. Dar care sânt cheltuelile unei școli? Localul nu comportă chirie; prin urmare, bugetul respectiv cuprinde cheltueli de întreținere și mai ales salariile profesorilor. Ei bine, la unele școli din sudul Basarabiei profesorii au făcut declarații că acceptă în orele suplementare să funcționeze în mod gratuit, pentru a înlătura astfel dispariția acestor vechi cuiburi de cultură.

Totuși, ordinul de suprimare a rămas în ființă. Oficialitatea nu vrea să facă nici măcar minimul sacrificiu al cheltuelilor de întreținere, în timp ce dascalii, înțelegând rostul adevărat al slujbei lor, primesc să conserve flacăra culturii, chiar cu jertfă de timp, muncă și salar. E în această situație o dublă pildă: una frumoasă din partea profesorilor și alta condamnabilă din partea autorității. Mai sânt necesare comentarii și critici? Faptul prin el însuș e cel mai elocvent protest.

i. b.

...și fapte

Cele trei zâne...

Cunoscutul actor francez de cinema Maurice Chevalier a declarat că trei femei (trei zâne, cum le numește el) l-au condus spre cariera strălucită la care a ajuns în prezent. „Zânele" acestea sânt: celebra dansatoare Mistinguett, care l-a lansat pe scena varieteului său; Elsie Janis, care l-a învățat că cânte cuplete și Yvonne Valée (soția de azi a lui Chevalier), care

(Continuarea în pagina II-a)

CRONICA DRAMATICĂ
de ***Wratislavius***

TEATRUL NAȚIONAL:

„NYU" (de *Ossip Dymov*)

„CARTOFORII" (comedie într'un act) de *N. Gogol*

Drama puternică cu care cunoscutul dramaturg și literat rus *Ossip Dymov* a debutat în [1]) literatură acum vre-o douăzeci și ceva de ani, a fost întitulată de autor: *poveste banală.* Este justificată titulatura aceasta?

Da și nu. Banal, poate în senzul, că eroii sunt oameni de toate zilele, care vorbesc și se mișcă la fel cu noi—muritotii de rând. Dar nu e de loc banal conflictul pe care biata *Nyura* îl rezolvă prin sinucidere. O alta — acum 25 de ani poate mai cu greu, dar azi cu siguranță și cu mai puțină zbuciumare,— ar fi rezolvit alt-fel problema.

In ori-ce caz ar fi rămas în viață, s'ar fi resemnat și poate nici n'ar fi plecat de acasă. Sau, dacă la un moment dat, ar fi făcut acest gest, s'ar fi reînt
poi, s'ar fi împăcat atât cu
tul cât și cu noua situație și
fi dus traiul monoton și v
mai departe...

Cât privește cauza princi
a sinuciderei: graviditatea, acea
de-asemenea se rezolvă, azi, r
ușor și scutește de frământăr
ce-o preocupă pe biata Nyura
oare cine-o fi părintele prunculu
ce încolțește?

In ori-ce caz, conflictul est
parte (sau—ca o concesi
tem spune: *a fost* dep
fi „poveste banală".

Mai putem adăug
care explică sfârși
explicație medical
dese-ori un înce
poate produce
de puternic în
cât nu exclude
lui desperării s

1) în 1908 la Reinhardt.

IDEI ȘI FAPTE

In chestia certificatelor de buna purtare

Guvernul, aflându-se în căutarea nodului în papura funcționarilor publici, a dat de curând de un motiv foarte plauzibil și eficace pentru a scăpa de angajații noui, și chiar a scăpa și de slujbașii vechi.

Poliția Capitalei a stabilit că mulți funcționari au **caziere pe la** polițiile din țară.

In consecința, nu se va mai angaja pe viitor nici un slujbaș nou fără un certificat de bună purtare.

Și mai e probabil (vorba vine) ca măsura să se aplice și salariaților în funcție.

In fond n'am avea nimic de obiectat împotriva măsurei, cu condiția ca de rigorile noului dispoziții să poată suferi în caz de nevoie, cei mari ca și cei mici.

Nu suntem edificați numai pe deplin în ceiace privește conținutul certificatelor de purtare.

Unde sfârșește purtarea bună și unde începe cea rea?

Care sunt criteriile după care s'ar orienta eventual cei în drept în fixarea notelor de conduită prezenților și viitorilor angajați ai statului?

Dacă un furt mărunt, ori un atac la drumul mare atrag după sine—și cu drept cuvânt—aplicarea unei note rele, cum se vor califica atunci o serie de acte tolerabile la noi, ca: plăsmuirea, neglijări în serviciu, delapidări, deturnarea de fonduri, mituire și abuz de putere?

Nu vroim să facem acuma un cap de acuzare funcționarilor.

Ci dimpotrivă, recunoaștem că trăim vremuri grele, că avem cu toții la activul nostru, păcate mici și mari.

Dar mai există o piedică.

Calitatea de partizan al cutărui sau cutărui partid politic va trebui să fie specificată în certificatele cu pricina?

In caz afirmativ— și logic doar ar fi — mai toți funcționari foști, activi și viitori, și-ar putea lua câmpii de pe acuma.

Să mărturisim deci sincer: măsura e bună în fond, dar nu e de loc potrivită pentru meleagurile noastre.

...Doar s'o întrebuințezi ca un instrument de intimidare a opoziționiștilor...

Atunci, treaba se schimbă...

I. L. BASARABEANU

Un leac simplu
împotriva guturaiului

In cursul unui an, sânt epoci când guturaiul este o adevărată modă. In perioadele timpului schimbăcios, aproape fiecare sufere de această indispoziție a nasului. Pînă în prezent s'au încercat diverse metode pentru combaterea guturaiului. Dar leacul cel mai eficace a rămas încă... batista!

Iată însă că acum profesorul dr. Bier din Viena anunță că a descoperit un remediu foarte simplu contra acestei enervări a nasului. Imediat ce apar simptomele guturaiului, înghițiți un pahar cu apă, în care ați introdus o picătură de tinctură de iod. Guturaiul este urgent învins și efectele lui înlăturate în câteva ceasuri. Doctorul Weis din Bonn, care a experimentat acest procedeu, spune ca în majoritatea cazurilor dă rezul-

DISTRIBUŢIA

Societate Anonimă pentru distribuirea produselor Petroleului Iaşi

INCUNOŞTIINŢARE

Aducem la cunostinţa onor. noştri clienţi că la depozitul nostru din Iaşi Şoseaua Moara de Foc No. 42 (vis-a-vis de Manufactura de Tutun R. M. S.) vindem :

PETROL rafinat alb „Distribuţia	**Lei**	**4.75 litr. 5.50 kg.**
PETROL TRACSOSIN „Distribuţia"	**„**	**4.50 kgr.**
BENZINA Auto uşoară „Distribuţia"	**„**	**11 litrul**
BENZINA grea denat. „Distribuţia"	**„**	**7.50 kgr.**
MOTORINA denat. „Distribuţia"	**„**	**4.50 „**

DISTRIBUŢIA de Petrol IAŞI

CABINET DENTAR

Dr. Med. H. SIRCHIS Specializat la Viena

In colaborare cu DENTISTA **C. ŞEHTMAN-SIRCHIS**

în **Boli de dinţi şi gură Chirurgie dentară**

Tratamentul conservativ al dinţilor şi rădacinelor după metodele cele mai noi. — Extracţiunea dinţilor absolut nedureroasă.

Execută lucrări în *aur*: plombe, inlay, coroane, bridge, richmond etc. *cauciuc*: proteze bucale cele mai exacte, după metoda Prof. Gysi. — Lucrări în *platină* şi *porţelan*.

Tratează cu raze electrice: Nevralgiile, Stomatitele, dentitio difficilis, Periodontitele, Periostitele şi orice imflamaţie de origină dentară.

Consult. zilnic între orele 9—1 a. m. şi 3—7 p. m.

Iaşi, str. Cuza Vodă 9, vis-a-vis de Prefectura Poliţiei

Atenţiune Doriţi să cumpăraţi eftin, orice articol de galanterie, manufactură, hăinărie, gata şi de comandă ?

Vizitaţi magazinul **La Croitorescu** str. I. C. Brăteanu 150

IN CURÂND SE VA DESCHIDE

Hotel BRISTOL

In imediata apropiere a poştei Centrale din Iaşi şi Piaţa Unirei complect transformat şi renovat după ultimele cerinţe moderne, având tot confortul: apă în fiecare cameră, odăi spaţioase şi luminoase, bine încălzite, curăţenie exemplară. Baie şi telefon la dispoziţie. Serviciul prompt. La parter restaurant şi cafenea Terasă în curte cu splendidă priveliste. Se vor închiria odăi şi cu luna. — Preţuri modeste. Pentru d-nii funcţionari reducere.

Crema Mony este cea mai fină cremă pentru înfrumusetarea feţei.
Crema Mony este secretul Doamnelor frumoase
Crema Mony este preparată din substanţe inalterabile şi nevătămătoare.
Crema Mony întinereşte pielea dându-i un aspect proaspăt şi catifelat.
Crema Mony se întrebuinţează cu mare succes contra pistruilor, petelor de ficat, sarcini, bubulişe, coşuri, erupţiuni şi crăpături ale pielei şi a buzelor provenite din vânt sau orice cauze ; asigură în scurt timp efectul dorit.

Depozit general : Farmacia Curţei Regale FRAŢII Dr. KONYA

PIROFEN

Antinevralgic, contra durerilor de cap, de măsele, dureri reumatice, migrenă.

Farmacia Werner Iaşi.

Nu uitaţi că între PREMIILE „OPINIEI" sunt şi Două aparate de Radio de la Magazinul „BRĂSCU" str. Lăpuşneanu

OGINZI

pătate se repară ca şi noi, demontându-le şi montându-le la domiciliu.

Adresaţi-vă printr'o cartă postală la M. SEGALL maestru în comisiunea de examinare a breslei oglindarilor str. Sinărdan 57.

DENTISTUL **D. GRÜNBERG-MOLDVAN** S'A MUTAT în casele proprii **Str. Cuza-Vodă 23** Colţ str. Armeană Consult. 9—1 şi 3—7

Reuniunea Femeilor Izraelite

aduce la cunoştinţă foastelor eleve şi publicului amator că a deschis un curs de dactilografie în condiţiunile cele mai avantagioase. Relaţiuni se pot lua în cancelaria şcolii, str. Lozonsky No. 11, între orele 10—12 şi 2—4. Se

România
Corpul Portăreilor Tribunalul Iaşi
PUBLICAŢIUNE No. 600
Anul 1930 luna Noembrie ziua
Se publică spre cunoştinţa generală că conform adresei No. 36379 | 930 a jud.ocol. I Mixt Iaşi se va vinde prin licitaţie publică în ziua

Federala „IAŞI"

lichidează Banca Populară *„Unirea Tuturor Românilor"* din Iaşi strada Anastasie Panu No. 9 şi invită ca *până la 15 Decembrie a. c.* să se prezinte toţi debitorii Băncei precum şi creditorii ei inclusiv deponenţii de efecte spre încasare pentru aranjarea situaţiei.

De la această dată nu se va mai avea în consideraţie nici o reclamaţie.

Orele de serviciu la bancă sunt în fiecare zi de lucru, la sediul Bancei în strada Anast sie Panu No. 9.

DACĂ TUSA IŢI RUPE PIEPTUL

Vindecă **STOP** **SIROP SAU TABLETE**

Cereţi în toate farmaciile din România

„OPINIA„ LITERARA ŞI ARTISTICA

(Continuarea din pagina I-a)

l-a făcut vestit în patria filmelor americane, la Hollywood.

Maurice Chevalier declară tuturor: „Voiu purta mereu recunoştinţă acestor „trei graţii". Şi cazul actorului francez, desigur, dovedeşte odată mai mult că izbânda în viaţa vine prin femei...

Epigrama zilei

Deputatului Mâţă

care a adus violente acuzaţii guvernului la discuţia mesajului

Ai contrazis proverbul,
Şi asta nu-i ruşine ;
Nu ştiu dacă eşti blândă,
Dar ştiu că zgârii bine.

Acelaş

Diferite ştiri

— *Un manuscris* din memoriile mareşalului Foch, a fost pierdut. Manuscrisul era transportat spre America de Sud, pentru a apărea într'un ziar brazilian. Pe vapor însă, a dispărut în condiţiuni misterioase. Se crede că manuscrisul a fost furat.

— *Uu profesor german* traduce în prezent operele lui Lessing în limbile latină şi vechea greacă. Criticii se întreabă pe drept cuvânt, la ce ar mai folosi acum aceste traduceri.

— *Muzică şi teatru* este titlul unei noui reviste care va apare în curând în Capitală.

In criza actuală..

— De ce eşti aşa trist ?
— Am ajuns insolvabil.
— Atunci, spune drept, ce casă ai trecut-o pe numele nevestei ?
— Nicio casă.
— Dar câtă marfă ai pus deoparte ?
— Nimic.
— Atunci, pentru ce sumă te-ai asigurat ?
— Pentru niciun ban.
— Dar bine, omule, atunci d-ta nu eşti insolvabil ; eşti ruinat.

Reviste

— *„Cronica politică şi parlamentară"* (62) a apărut cu interesant material de actualitate. Colaborează d-nii Radu Budişteanu, Jean Nadin, A. Claret, Victor Eftimiu, Virgil Kerciu, Ionel Ţăranu, Raul Siniol, Petru Bănescu, Iorgu G. Toma, Paul B. Marian, Mihail Ţican-Rumano, P. Mureşanu, Al. D. Dralex, Costel Constant. In rest, răutăţi săptămînale, cronica internă, indiscreţii, aspecte parlamentare. Caricaturi de Dralex.

— *„Adevărul literar şi artistic"* a apărut cu text bogat: schiţe, traduceri, versuri, recenzii, curiozităţi, însemnări, humor, cronici variate. Colaborează: T. Arghezi, Paul Negulescu, L. Leoneanu, D. N. Teodorescu, Spiridon Popescu, D. I. Suchianu, Isabela Sadoveanu, Tudor Teodorescu-Branişte, Al. A. Philippide, etc... „Liniştea dela Verdun" este o interesantă traducere din Remarque.

x *Săpunul de lăcrămioare perfect neutru, face uşor spumă bogată care curăţă şi parfumează pielea.*

Depozit: Farmacia Dr. Beceanu, Piaţa Halei, Iaşi.

Senzaţional caz de otrăvire la Dorohoi

Dorohoi 1. — Eri noaptea, un caz impresionant s'a petrecut în oraşul nostru, la hotelul „Muntenia" din Str. Gării 18, proprietatea d-lui Lupu Tărnăuceanu.

Din raportul înaintat Parchetului de către organele poliţieneşti, reiesă că numitul Lupu Tărnăuceanu trăia în concubinaj cu tânăra Natalia Şoltuzu, iar fiul său Isac Tărnăuceanu trăia cu concubina Lucia Ceica victima de astăzi.

Ieri seara ea a fost găsită moartă, într'o cameră a hotelului şi nu s'a putut stabili, în ce împrejurări s'a petrecut drama.

La faţa locului au sosit imediat D-nii I. Radu Directorul şi Gh. Pamfil secretarul chesturei locale. Se presupune că victima ar fi fost otrăvită.

Parchetul a dispus facerea autopsiei cadavrului şi trimiterea organelor la analiză, iar cercetările continuă pentru a se stabili realitatea cazului petrecut.

Justus

Cum au evadat excrocii minori din Huşi

Huşi 1. — Cu toate măsurile luate de autorităţile locale, cei doui abili excroci minori Cişmeleanu şi Iremia care au evadat din arestul preventiv din Huşi, n'au putut fi prinşi.

Ei au luat o direcţie necunoscută. Cert este că nu s'au refugiat în judeţele, Iaşi, Botoşani, Roman şi Tutova unde sunt urmăriţi pentru diverse excrocherii.

Imprejurările evadării

Din cercetările făcute de către autorităţi, rezultă următoarele :

La închiderea arestanţilor, în seara de 24 Noembrie a. c. s'a constatat, la apelul nominal, lipsa celor doui delicvenţi.

S'a constatat că ei au dispărut pe la postul numărul doui rămas fără pază, întrucât santinela părăsise postul înainte de închiderea deţinuţilor.

Ce anume l-a determinat pe soldat să comită această gravă abatare de la îndatorirea lui, urmează a fi stabilit de autorităţile care anchetează cazul.

După procesul verbal încheiat în seara evadării, rezultă că vinovaţi sunt soldaţii Vicol Mihai şi Bolohan Neculai care făceau de gardă la postul numărul doui.

Ei vor fi daţi judecăţei pentru scăpare de arestanţi.

Leontin

x „Universitatea Liberă U. E. R. M. Wachtel" a ţinut aseară o şedinţă de doliu în memoria mult regretatului profesor dr. George Bogdan. Dl. Carol Drimer a rostit un discurs mişcător, arătând marile merite ale răposatului ca om, profesor şi medic.

INFORMAŢIUNI

x *Membrii corpului didactic, de toate gradele, se'ntrunesc din nou Joi, la ora 5 seara, în saloanele cercului didactic, sub preşedinţia d-lui profesor I. Borcea.*

Se vor continua discuţiile şi chestiunele ce privesc dăscălimea şi se vor alege delegaţii, pentru congresul ce are loc la Bucureşti, în zilele de 6 şi 7 Decembrie.

x *La Bârlad* a încetat din viaţă, în etate de 48 ani, d. Vasile Ioan sub-administrator financiar.

x *Cercul „Dr. K. Lippe"* organisează şi anul acesta un grandios ceai-dansant prolongée care va avea loc Duminecă 28 Decembrie în sala Sfatului Negustoresc.

x Un tren de marfă a surprins ieri dimineaţă în gara Cucuteni pe băiatul Ion Grigore în vârstă de 16 ani, omorându-l pe loc.

S'a deschis o anchetă.

x La viitoarea şedinţă a consiliului de higienă din Roman, negustorii vor protesta împotriva taxei impuse, de acest consiliu acelor negustori care dela 1927 încoace s'au mutat în alt local.

Comercianţii se vor solidariza în a sabota complect această dispoziţie, chiar cu riscul de a fi sechestraţi şi vânduţi cu toba.

x *La Piatra Neamţ* ; provoacă senzaţie un caz deosebit.

La ultima şedinţă a consiliului comunal, d. consilier Şuma a prezentat o sticlă cu apă din cartierul Ţărăncuţa. Apa era plină cu viermi şi noroi.

Primăria a luat măsuri imediate pentru a se pune capăt acestei nemai-pomenite stări de lucruri.

x Un incendiu a distrus depozitul de cereale din com. Lungani-Iaşi în care se afla o cantitate însemnată de porumb.

Pagubele sunt însemnate.

UN VIS SALVATOR!

Cum a aflat un negustor de primejdia vecinilor săi

Săveni (Dorohoi). — In noaptea de Sâmbătă spre Duminică s'a comis o spargere îndrăzneaţă, care a provocat enormă senzaţie în oraşel.

Hoţi necunoscuţi s'au introdus prin spargerea uşei în locuinţa bătr nului comerciant A. Z. Rabinovici din localitate, şi au început a răvăşi prin casă.

La un moment dat însă au fost simţiţi de comerciant care a început să ţipe după ajutor Temându-se să nu fie descoperiţi, hoţii au năvălit asupra comerciantului şi bătrânei sale soţii şi au încercat să-i sugrume.

In casa vecină, a d-lui Rabinovici, locueşte cunoscutul comerciant Carol Holtzman. Acesta visa tocmai, că i-a apărut în vis un prietn de al său mort, care-i poruncea :

— Scoală, că hoţii sugrumă sora şi cumnatul meu.

Trezindu-se, d. Holtzman a auzit prin părete horcăiturile şi strigătele de ajutor ale victimelor. Dând alarma, câţiva trecători au intrat în casa comerciantului Rabinovici. Răufăcătorii văzându-se descoperiţi au dispărut luând cu dânşii 4000 de lei aflaţi într'un sertar.

Autorităţile poliţieneşti fac cercetări pentru descoperirea hoţilor.

Coresp.

CRONICA DRAMATICA
de Wratislavius

TEATRUL NAŢIONAL:
„Nyu" (de *Ossip Dymov*) | **„Cartoforii"** (Comedie într'un act de *N. Gogol*)

(Continuarea din pagina I-a)

Noi trebue să luăm însă lucrurile, aşa cum ni le prezintă *Dymov*. Cu atât mai mult, cu cât autorul nu simpatizează cu unul din tipuri mai mult, sau pune altul în lumină mai defavorabilă. De aceia i-a şi fost imputat—pe vre- pe nedrept, un exces de n.

urmare : După 9 ani de onjugală mediocră şi searNyura întâlneşte un ins care reşte prin atitudinea sa şi e ea întrevede pe omul cade a umplea golul ce'l poartă tâta vreme în suflet

oetul—amantul, priveşte însă tă chestiunea ca un capriciu şi nici un caz nu consimte să se să-şi jertfească libertatea.

e altă parte bărbatul legic să înţeleagă adevărul că *„odată ce o femeie din mână, s'a ter*în loc să tragă încearcă toate sisDar nici cu biinţe şi mai pubrutalitate („in sunt stăpânul de la Nyura o nivelare a

Dimpotrivă. Numai apariţia lui răscoală toţi nervii femeei exaltate şi fascinate de patima pentru celălalt. Când vede însă, că a căzut pe un teren atât de mobil şi de fugitiv, se produce catastrofa.

Lui *Dymov* nu i-a fost însă deajuns atât. A ţinut să sublinieze prin încă o trăsătură de penel—inutilă după noi (în special acum, la 1930) figura destul de caracteristică a poetului.

După ce depune o coroană pe sicriul alb al moartei, el pleacă la braţ cu o alta...

„Om în loc". Asta o ştiam şi fără tabloul 8. După-cum de prisos şi'n tot cazul disonant e ultimul tablou: citirea scrisorilor Nyurei de către bătrânii ei părinţi. Melodramatizare inutilă. Coboară nivelul zguduitor al scenei când bărbatul dispune — în faţa amantului strângerea „efectelor" rămase de pe urma moartei — în odaia mobilată.

Suprimarea celor două ultime tablouri presupune însă mult curaj... Plus că răpeşti prilejul unei exhibiţii cu catafalc, cor, serviciu religios etc. etc.

Foarte reuşită montarea—în întregime luată, cu toată rigiditatea primului tab'ou — balul în care dansatorii se'nvârteau muţi şi ţepeni, neschimbând măcar o şoaptă unul cu altul.

Contactul cu spectatorii s'a intensificat abia în scena conflictului dintre bărbaţi, în casa Nyurei, când se produce învălmăşeală şi se face întunerec în odae. Iar culminarea—în tabloul scenei de dragoste. Indrăgostiţii nu se văd, e întunerec şi numai glasurile se aud. Păcat că se aud, dar nu se distinge tot ce vorbesc. Urechea prinde numai crâmpere. Interpreţii, la înălţime, toţi trei. D-na *Moruzan*, d-nii *Călin* (poetul) şi *Ghiţescu* (soţul) au conlucrat în perfectă armonie în redarea unei excelente notă de ansamblu, ast-fel că *„Nyu"* a făcut adâncă impresie asupra spectatorilor.

Dar muzica — e oare obligator să fie atât de monoton şi incolor valsul ? Mai ales : e indispensabilă orchestra, ca acompaniament, la toate finalurile de tablouri şi cu *acelaş* vals ?..

*

A urmat apoi delicioasa comedie a lui Gogol „Cartoforii".

Necunoscută la noi şi după cât ştim, foarte puţin jucată şi pe aiurea. Aceasta, poate datorită ocolului cam lung al expunerei, până se consumă farsa.

Adică până ajunge măsluitorul de cărţi să intre el însuşi în fabrica altor „doctori" (vorba lui *Moruzan*) care'i iau toate paralele.

Odată introducerea terminată şi asociaţia celor 4 jucători (mai bine zis trişeuri) în plină strategie, interesul publicului merge din ce în ce crescând până la sfârşit, când râd cu toţii şi le pare bine, că a fost curăţat individul care avea specialitatea de a jumuli pe alţii. Hoţul păcălit.

Pe acesta l'a jucat excelentul nostru comic *Ramadan* cu toată bogăţia resurselor sale. Iar din expresivul quartet al d-nilor *Morcovescu, Damira, Meicu* şi *Moruzan*, s'a relevat acesta din urmă ca un foarte primejdios cartofor, trecut prin ciur şi sită, cu care n'aş juca un franc, ferească D-zeu. Doar cu cărţile mele şi cu câţi-va detectivi incoruptibili, care să'i păzească degetele. Dl. Moruzan a fixat un tip de rang.

Să nu uităm contribuţia episodică a d-lor *Boldescu* la care am înţăles, ca nici-odată, orice silabă şi aceia a tânărului *Stoicescu*, al cărui progres îl urmărim cu interes.

„Cartoforii" cu decor simbolic, f. eloquent şi în costumare de epocă au plăcut mult şi au fost ca o binevenită recreaţie după atmosfera grea şi tragică lăsată de „povestea banală" a sărmanei Nyura...

W.

x **La Oneşti** (jud. Bacau) cumpăraţi „Opinia" de la *„Invalidul"*— L. Weinstok.

Consfătuirea pentru locuinţe ieftene

Casa construcţiilor şi ieşenii

Eri dimineaţă, a avut loc în sala Primăriei, întrunirea convocată de Primărie şi Casa Autonomă a Construcţiilor, unde urma ca Dl. Inginer Sava-Goiu delegatul Casei Autonome, să expue condiţiunile făcute cu „Casa Autonomă a Construcţiilor".—Prezidează Dl. *Dan Bădăreu*.

D. *Ing. Sava-Goiu* expune în linii generale condiţiunile ce trebue să le îndeplinească solicitantul: să fie funcţionar de stat, să aibă terenul propriu şi 25 la sută din valoarea construcţiei; restul se va plăti în 15 ani în anuităţi, cu o dobândă calculată la 8 la sută. Preţul mediu ar fi 4200 lei de m. p. construcţia de 1 cărămidă în exterior şi jum. în interior cu toate instalaţiile electrice, sanitare, sobe teracotă etc. Pentru particulari se construeşte numai în contra avansului de 40 la sută şi teren. Cetăţeni trecuţi de vrâsta de 55 ani nu pot beneficia de avantagiile acestei legi, întru cât casa de asigurare nu-i primeşte. Dacă se găsesc 20 solicitatori, la primăvară încep construcţiile.

Dl. *Vartic*, găseşte că condiţiunile nu satisfac, întru cât nu prea mulţi au şi teren şi capital. Preţul este scump în raport cu acela ce se plăteşte pe piaţă.

Dl. *Ing. Leon Brill*, găseşte că este cazul să se facă o reducere la preţul pe m. p. întru cât indexul de scumpe la materiale şi mâna de lucru s'a scoborât mult.

Dl. *Ing. Sava-Goiu*, se pune de acord a face intervenţiuni pe lângă Casa Italiană în senzul propunerilor d-lui ing. L. Brill.

Dl. *Dl. Lazăr Marcu*, găseşte că greşit a procedat C. A. a Construcţiilor, neconsultând întâi pe acei ce doresc să construiască. La Iaşi „Căminul Ideal" a creiat o mentalitate a locuinţelor „eftine" în beneficiul solicitatorilor; şi locuinţile prezentate de Casa Autonomă sunt eftine numai pentru constructori...

Cere ca instituţia, Casa Autonomă a construcţiilor să găsească soluţia de a veni treptat în ajutorul tuturor categoriilor de solicitanţi.

D. *Ing. Sava-Goiu*, spune că a găsit prea puţin entuziasm în Iaşi pentru chestiunea locuinţelor. — Desigur că se ia act de desideratele celor din adunare, însă cere ca să se facă propaganda pentru convingerea cetăţenilor să-şi clădească locuinţe prin intermediul Casei Autonome a Construcţiilor.

Mai iau cuvântul D-l Ilie Dumitraş, D-l Dan Bădăreu şi D-na Popovici.

Până în prezent „Căminul Ideal" a primit 10 adeziuni ferme.

Rep.

Farmacia Jellea şi chioşcul de ziare

Nu ştim cine dela primărie a jucat o mică farsă d-lui Jellea, ajutor de primar. In adevăr, chioşcul de ziare care stătea de multă vreme în faţa farmaciei din Tg. Cucului, a fost mutat peste drum.

Or, în acest chip, publicul observă ceia ce până acum acoperea chioşcul, şi anume: pereţii farmaciei, au tencuiala stricată şi sunt într'un hal de murdărie incomptabilă cu un local care presupune curăţenie şi higienă.

Primarul ar trebui să şoptească amical ajutorului său, să-şi tencuiască şi să-şi oloeze pereţii. E o chestiune de estetică orăşenească, şi totodată interesul comercial al proprietarilor prăvăliei de aspirină.

*

Dar chestiunea mai prezintă altă faţă.

Chiriaşul chioşcului are contact şi plăteşte pentru un anumit amplasament.

Mutându-se chioşcul, din ordin, în alt loc, retras şi mult mai puţin rentabil, se comite un abuz de putere şi se pricinueşte o daună chioşcarului. Autorii abuzului şi daunei trebuesc traşi la răspundere. Rugăm primăria să avizeze.

Rep.

INTRUNIREA CORPULUI DIDACTIC IEŞAN

Chestiunile discutate. — Greva împotriva dezorganizării culturei

Sâmbătă seara a avut loc la sediul cercului didactic din localitate, o întrunire a învăţătorilor de toate gradele, sub preşidenţia d-lui *prof. I. Borcea*, în vederea viitorului congres al federaţiei care va avea loc la Bucureşti în zilele de 6 şi 7. Decembrie.

După o largă expunere a d-lui prof. Borcea, fost ministru al instrucţiei, s'a discutat asupra chetiunilor următoare: suprimarea termenelor de gradaţie, degrevarea orelor în învăţământul secundar care nu se mai aprobă, odată cu înaintarea în vrâstă a profesorilor, şi aplicarea legei Manoilescu la armonizarea salariilor.

D. prof. *Em. Diaconescu*, a criticat politica de desfiinţare a şcolilor, dusă de actualul guvern. Apoi protestează împotriva ilegalităţii comise de organele şcolare care în repetate rânduri au aplicat pedepse, lipsite de orice spirit de umanitate, institutorului Chiriţescu, prin reţineri de salarii pentru diverse articole publicate în ziare asupra chestiunilor şcolare.

D. prof. universitar *Iorgu Iordan*, propune ca învăţătorii să se adreseze justiţiei pentru apărarea drepturilor la gradaţie.

D. prof. *Plăcinţeanu* cere să se aleagă un comitet din sânul corpului didactic, şi cere să aibe puterea de a discuta şi hotărâ asupra *grevei împotriva dezorganizării învăţământului*.

D. *Chiriţescu* arată necesitatea unei mai temeinice organizaţiuni a corpului didactic; altfel învăţătorii vor fi mai nedreptăţiţi decât muncitorii din ateliere.

Au mai vorbit asupra diverselor chestiuni profesionale d-nii: St. Diamandi, Gheţu etc.

Joi va avea loc o nouă întrunire când se va hotărâ asupra delegaţilor care urmează să reprezinte Iaşul la congresul federaţiei învăţătorilor din Capitală.

INFORMAŢIUNI

x *Ademenire de minoră*.—Ziarul nostru a relatat reclamaţia introdusă de săteanul Nastase din Scobinţi acuzându-l că i-a ademenit fiica in etate de 17 ani.

Ceferistul şi-a abandonat nevasta şi 4 copii, înjghebând un cămin cu copila răpită.

Cercetările ordonate de parchet, stabilind adevărul reclamaţiei, Andrei Slăbuţu a fost dat în judecată pentru ademenire de minoră.

x La Parchetul local s'au primit mai multe reclamaţii contra unui tânăr funcţionar al Primei Societăţi de Economie din Iaşi. Tânărul este acuzat de mai multe nereguli.

Suma fraudelor încă n'a fost stabilită.

Conducătorii Băncii au ordonat o anchetă.

x Un inspector din Bucureşti controlează gestiunea financiară a şcolii superioare comerciale de băeţi din localitate.

x D. Colonel Dumbravă, chestorul municipiului, a plecat aseară la Bucureşti în interes de serviciu.

x I. P. S. S. Mitropolitul Pimen, pleacă astă seară la Bucureşti, pentru a participa la desbaterile Senatului.

x Se pare, că epitropia Spitalului israelit, a renunţat de a mai ţine concurs pentru postul de medic al secţiei de agenţi fizici; ci se va face o numire directă.

Secţia se deschide zilele acestea.

x Maşina 517, trecând pe str. Sft. Andrei, a dat peste copilul V. Dirilă.

x In staţia Iaşi, a fost jefuit studentul V. Botoc din Chişinău. Hoţii i-au furat geamantul, un lanţ de aur, pălăria şi o sumă de bani.

x D-na Paraschiva Nistor din str. V. Conta 22, a reclamat că ieri seara, în lipsa ei de acasă, i s'a furat un palton cu blană.

x A fost arestat ceferistul Sandu D-tru din Socola 202, prins cu o cantitate de aramă furată dela atelierele C. F. R.

x Ajutorul mecanic Iancu Feldman din Bacău s'a sinucis, strangulându-se.

Nefericitul avea 19 ani şi suferea de nervi.

x Comerciantul Iosif A. Ziberman din Piaţa Unirei, proprietarul magazinului „Lux", a cerut concordat preventiv, oferind 60 la sută din creanţe în timp de doi ani şi cu o dobândă de 7 la sută

LEI 11 litrul Benzină Uşoară pentru AUTOMOBILE, se vinde la Automatele şi prăvăliile Societăţei de DISTRIBUŢIA de petrol din IAŞI

1) Str. Lăpuşneanu 26
2) Piaţa Unirii
3) Strada Socola 164
4) Piaţa Halei
şi
5) str. Procopie No. 9

Cronica mondenă

O nuntă în lumea mare

Recepţia de la d-na şi dl. general doctor Sava-Goiu

Eri la orele cinci după amiază, a avut loc cu o deosebită solemnitate celebrarea căsătoriei domnişoarei Angela Sava-Goiu cu dl. inginer Paul Brătăşanu.

Dupu oficierea serviciului religios, în catedrala metropolitană, oficiat de I. P. S. S. Arhiereul Leu-Botoşăneanu, a urmat o frumoasă recepţie în somptuoasele saloane ale d-nei şi d-lui general Sava-Goiu.

Din partea d-lui prim-ministru Mironescu, reţinut la Bucureşti, de o răceală, a asistat şeful său de cabinet, dl. Paraschivescu.

Intr'o atmosferă de veselie continuă s'a petrecut până dimineaţă deşi tânăra pereche, a părăsit Iaşul, cu acceleratul de Chişinău, plecând pe coasta de Azur.

Din numeroasa şi selecta asistenţă, am remarcat:

D-na şi dl. general S. Botez, d-na şi dl, C. Meissner, d-na şi d. colonel dr. Gh. Pârvulescu, d-na şi d. colonel C. Ionescu, d-na şi d. colonel I. Irimescu, d-na şi d. colonel E. Kemingher, d-na şi d. colonel doctor Jurist, d-na şi dl. colonel T. Naum, d-na şi d. colonel Radu, d-na şi d. colonel T. Iliescu d-na şi d. Alfons Herovanu, d-na şi d. profesor N. Şerban d-na şi d. profesor Florin Sion, d-na şi d. colonel dr. Al. Savin, d-na şi d. E. Mărculescu, d-na şi d. av. Frunzescu, d-na şi d. doctor Tzaicu, d-na şi d. dr. Alexandrescu, d-na şi d. doctor E. Radu, d-na şi d. avocat E. Marinescu, d-na şi d. dr. Alexa, d-na şi d. avocat A. Dumbravă, doamna şi domnul doctor C. Dumitrescu, doamna şi domnul profesor doctor Anghel, d-na şi d. inginer Tudor, d-na şi d. maior Stavart, d-na şi d. inginer Apostoi, d-na şi d. căpitan O. Dobrotescu.

D-nele: Poni, Roiu, Dr. Negel, Cosmovici, col Stoinescu, Marie Damian, Aglaia Stepleanu, Ecat. Florescu, Măcărescu, Krupenski, Doiciu, Cantacuzino, Dr. Răteanu, etc.

Domnişoarele: Lizette Negel, Magda Ţaicu, Didy Sion, Jeanne Stavrat, Dorine Theodoroscu, Florica Roiu, Sophie Cosmovici, M. Theodoru, Lulu Savin, Nuţa Şoarec, Mărioara Dumbravă, Georgette Stoicescu, Cocuţa Cosmovici, M. Naum, Felicie Ionescu, Sandu Tudor, Coca Angheleseu, Aurica Popovici, Ada Sculy, Nădejde Poni.

D-nii: ministru C. Hoisescu, general doctor Manea, Profesor V. Buţureanu, colonel Brătăşanu, N. Crupenschi, Inginer Ţânţu, Ing. C. Sava-Goiu, col. Sachelarescu, prof. Popovici, Dr. Metta, ing. Gheorghiu, Fundăteanu, Mihăiţă Borcea col. Stoicescu, Cosmovici, Lt. Titi Steplanu, Vivoski, Nichita, Stihi, Florian, dr. Stepleanu Lt. Savin, G. Bădărău, Krupenschi, Theodoru, Lt. Ghercu-lescu, D. Morţun, Căp. Iliescu, Sion, N. Sculy, Brătăşanu, Dumbravă, avocat Gh. Botez. etc. etc.

Asistent

Impotriva războiului

Conferinţa d-nei Zoe Frunză

Ieri dimineaţă a avut loc în sala „Elisé" o conferinţă anti-războinică, organizată de cercul umanitarist din localitate.

A vorbit d-na Zoe Frunză, soţia scriitorului ieşan A. Frunză, care într'o interesantă şi documentată dizertaţiunea a arătat pericolul unui viitor război. Conferenţiara a insistat asupra dezechilibrului economic mondial provocat de trusturile marilor industriaşi; descriind dezastrul pe care o viitoare ceartă între popoare, îl va aduce pentru omenire.

Cu toată propoganda contra războaielor desfăşurată de Liga Naţiunilor, totuşi ţările se înarmează, pregătindu-se pentru un viitor război care nu este îndepărtat.

D-na Frunză a mai discutat şi asupra cauzelor economice ale războiului viitor, în legătură cu capitalismul şi politica actuală a sovietelor.

x Doctorul **BRENER** *specialist mamoş*, boli de femei, consultaţii dela 2 până la 4 p. m.

Campionatul regional de box

Ieri dimineaţa în sala societăţei de Gimnastică. Sport şi Muzică, s'au disputat campionatele regionale de box. Juriul a fost compus din d-nii: Ict. Toporescu, dr. Lambescu, Fotea şi Vasiliu.

D. Popescu, a fost declarat campion al Moldovei la categoria grea, din oficiu, de oarece nu s'a prezentat nici un adversar. Au mai primit titluri de campion:

Gabrilento semi-grea, Băncescu, Popescu Lică, pană şi Grümberg Eugen categ. grea.

INFORMAŢIUNI

x Ministerul domeniilor a primit plângeri din ţară că se pun în vânzare vite bolnave pentru tăiat. Intervenind la ministerul sănătăţii, s'a dat o dispoziţie prin care medicii veterinari vor fi traşi la răspundere, de câte ori nu vor constata bine sănătatea vitelor.

x Parchetul tribunalului Iaşi a emis mandat de arestare contra învăţătorului Dumitru Gavrilaş, pentru omor prin imprudenţă.

Mandatul venind spre confirmare, Tribunalul l-a infirmat.

Parchetul a făcut apel.

x A fost arestat individul Gh. Leon din com. Miroslava-Iaşi, fiind acuzat de a fii autorul unei crime neizbutite.

x Din Vaslui se anunţă că la locuinţa din str. Hagi Chiriac a d-lui prof. N. Şerban, s'a comis o spargere. Hoţii au furat... un flaut şi haine.

x Colegiile agricole judeţene, vor fi convocate pentru ziua de 10 Ianuarie 1931.

x Autorităţilor ceferiste locale au fost înştiinţate că în urma inundaţiilor din Bucovina traficul de mărfuri pe linia Tiha-Bărgăului — Prundul Bargaului, a fost suspendată.

Circulaţia trenurilor de persoane a fost reluată ieri şi se face prin transbordare la podul dela Km. 174.

x Comitetul soc. „Junimea Israelită" de sub preşedenţia harnicului director d. J. Leibovici, a luat hotărârea de a îmbrăca un număr de 40 elevi săraci ai şcoalei „M. şi B. Wachtel", cu prilejul serbătoarei de Hanuka.

In acest scop s'au ales o comisiune alcătuită din d-nii J. Leibovici, I. Rosenthal şi H. Rotenberg.

x S'a retras cererea de declarare în faliment a d-lui Iancu Abovici, cerere introdusă din cauza unor neînţelegeri comerciale.

x Sâmbătă în 6 Decembrie se va inaugura noul local al „Casei naţionale" din Nisporeni, judeţul Lăpuşna, în prezenţa Domniţei Ileana.

Mai multe personalităţi ieşene vor participa deasemenea la serbare.

x Legiunea de jandarmi a primit o reclamaţie dela d. inginer Nicolau din localitate, prin care arată că capul bandei care a fost arestată în urmă cu câteva zile, anume Vasile Călin l-a excrocat în urmă cu câteva săptămâni de o importantă sumă de bani, pe care i-a încredinţat-o pentru plata unor lucrători.

x Se aduce la cunoştinţa membrilor Societăţei „George Enescu" că prima repetiţie pentru concertele Simfonice are loc Miercuri 3 Decembrie, orele 8 seara, în saloanele Conservatorului.

x Parchetul de Vaslui a fost informat că ceferiştii C. Flondor şi Al. Sârbu din Iaşi, pe când însoţeau un tren de marfă, au fost surprinşi între staţiile Grajduri şi Scânteia, jefuind un vagon.

x D. av. Alter Aron din strada Hotin 20 a reclamat că i s'au furat haine şi lengerii.

x In beciul d-lui maior Costandache din str. Palat 2, a fost surprins aseară Alex. Florea din str. Ţutora 55. Acesta a încercat să sustragă vinurile din pivniţă.

x Tânărul C. Teodorescu din str. Păcurari 143 a fost condus la poliţie, la cererea părintelui său, pentru că a încercat să-l bată.

x Eri a avut loc în şos. Păcurari o întrunire a „Ligei Apărării Naţionale Creştine" la care au vorbit d-nii Poliacu, Radovici, Nicolau şi Profesorul Petru State. S'a hotărât înfiinţarea unui sediu în acel cartier.

TRIMITEM LA DOMICILIU

In aceste vremuri de criză, chiar cei bogaţi ar trebui să facă economie

SUCURSALA ZIMMER & Co. S. A. R. din IAŞI STR. ŞTEFAN CEL MARE 18

TELEFON Nr. 386

VINDE:

UNTDELEMNUL FLOR-EXTRA lei 32 ltr.
(SUPERIOR PRODUSELOR SIMILARE STRĂINE)

SĂPUN DE RUFE cu . . lei 30 kgr.
(FABRICAT DIN UNTDELEMN, SPORNIC ŞI NEVĂTĂMĂTOR RUFELOR

LUCIDINA ZIMMER
CEA MAI BUNĂ CEARĂ DE PARCHETE

kgr.	2½	Kgr.	½	¼ Kg.
lei	100	45	28	18

PRODUSELE NOASTRE SUNT CU 30% MAI IEFTINE CA SIMILARELE

Tusea plictisitoare

dispare şi

orice catar

se vindecă prin

BAYER

KRESIVAL

x *Accident*. — Săteanul Dimitrie Covelciuc din comuna Pârliţi se întorcea spre casă turmentat de băutură. Voind să traverseze linia ferată din margina satului, a fost surprins de acceleratul Bucureşti-Chişinău şi ucis pe loc.

x D-ra Ida Goldenberg din str. Smârdan No. 15 a surprins astănoapte un individ în casa ei.

La ţipetele fetei, hoţul a fugit.

x Se ştie, că liberalii-georgişti, în frunte cu d. C. Toma, au hotărât a nu lua parte la şedinţele consiliului municipal, în care se discută budgetul. Totuşi cu consimţământul fruntaşilor liberali, d. dr. Fruhling va lua parte la dezbateri, pentru a susţine a nu se micşora subvenţiile ce se acordă instituţiilor israelite.

x Mâne seară se joacă la Teatrului Naţional pentru a 5-a oară, marele succes al stagiunii: *„Nyu"* şi *„Cartoforii"*.

—Viitoarea premieră a Teatrului Naţional este cnmedia *„Kiki"* de André Picard, şi are loc Marţea vitoare,— în viitor premierele fixându-se pentu această zi.

A SOSIT

STANDARD REX

Exclusivitatea la

Auto Radio Mercur

PIERDUT carta de student cu No. 278. O declar nulă şi fără valoare în mâinile oricui s'ar găsi.
ANA BLUMEN
Studentă în medicină

ERNSTE deutsche Erzieherin mit Klawierkentnisse sucht Stelle zu Kinder.— Zikelly str. Ioan Creangă No. 54.

FUNCŢIONARII DE STAT, pot cumpăra toate articolele ca: Manufactură, Postăvărie, Haine gata şi de comandă, îmbrăcăminte şi altele, în rate lunare, numai La *„Noul Paradis"* Leon Katz, str. Elena Doamna No. 1 Iaşi.

Adânc îndureraţi: Vasile Popovici, tată, Didina, soră, Elena Popovici şi Elena Stamboliu bunice, precum şi familiile Prof. C. Stamboliu, Avocat G. Stamboliu, Lucreţia şi N. D. Popa, Ecaterina şi Neculai Popovici, unchiu, cumnaţi şi cumnate, au durerea a face cunoscut încetarea din viaţă a scumpei lor

Lenuţa Popovici

funcţionară Super. Corp. P. T. T. decedată după o lungă şi grea suferinţă, în vrâstă de 33 ani.

Inmormântarea va avea loc mâine Marţi 2 Decembrie ora 3 d. a. la Cimitirul Eternitatea unde se află depus corpul defunctei.

Colegii şi prietenii sunt rugaţi să asiste.

Vizitaţi parfumeria „PALACE"
(sub Hotelul Palace) care vinde mai eftin ca oriunde

Via Constantin Kilimoglu
Vinuri Naturale-Superioare
10 lei vin roş—14 lei vin alb
Direct la cramă
3 Moara de Vânt Iaşi

REPREZENTANT
Se caută de către o mare fabrică indigenă pentru plasarea diveselor articole de necesitate casnică deja b i n e introduse. REFLECTANŢII care posedă garanţie materială şi referinţe pe primul rang sunt rugaţi a-şi înainta ofertele sub „I-a REPREZENTANŢĂ E. 1286" la Rudolf Mosse S. A. Bucureşti, Calea Victoriei 31.

Doctor M. Mătăsaru
Specializat la Paris—fost azisten de spital la Paris
Boli Interne:
INIMĂ, PLĂMÂNI
şi tratamentul tuberculozei pulmonare cu Pneumatorax artificial
Str. Mârzescu 16 (parter)
Cons. 9—11 şi 3—6

Analize de Urină
se fac la
Farmacia Werner

ULTIMA ORĂ

DOLEANȚELE COMERCIANȚILOR

la congresul Sfaturilor Negustorești

București 1. — Congresul Sfaturilor Negustorești s'a deschis ieri în sala „Frascati", subt președinția d-lui Toma Dobrescu, care arată că e nevoie de lealitate în viața politică, în sensul ca promisiunile ce se fac în opoziție să fie respectate la guvern.

D. senator I. Botez (Iași) face un cald apel la unirea comercianților.

D. Horza—Galați protestează contra regimului fiscal și spune că negustorimea își pune nădejdea în noul rege. Sala ovaționează pe suveran.

Mai vorbesc d-nii Tufli-Cluj și alți reprezintanți ai diverselor sfaturi din țară.

D. Andriescu (Craiova) cere să se voteze o lege tranzitorie, în sensul ca comercianții, industriașii și meseriașii, cu o vechime de trei ani, să fie impuși în anul viitor din oficiu, cu cel mult 80 la suta din media impunerilor pe ultimii trei ani.

*

In acest moment s'a anunțat că M. S. Regele se afla în fața magazinului „Mozart".

Congresiștii au ieșit în stradă, împresurând automobilul regal și ovaționând pe suveran. D. Andriescu-Craiova a expus regelui doleanțele negustorimii, iar suveranul a rugat să i se aducă la Palat un memoriu.

*

Apoi congresul a continuat. D. Em. Antonescu a protestat impotriva camatei.

D. senator Apostol Popa a îndemnat pe comercianți la solidarizare.

D Niculescu-Ritz atacă violent politica băncilor. Cere o legiferare specială bancară. Critică felul de lucru al Băncii Naționale.

La urmă se fac următoarele propuneri:

Amortizarea datoriilor pe termen lung.

Revizuirea dobânzilor din trecut și din prezent.

Reglementarea comerțului de bancă și modificarea atribuțiilor consiliilor de administrație.

Reorganizarea Băncii Naționale.

Desființarea dobânzilor fiscale; desființarea brevetelor și a taxelor adiționale pentru drumuri, precum și a taxelor de locațiune.

Introducerea patentei fixe.

Micșorarea scomptului Băncii Naționale.

Desființarea trusturilor.

Asigurarea stabilității pentru legiurile economice.

*

In timpul congresului a produs impresie următorul fapt:

La un moment dat, a apărut în sală cunoscutul editor G. Filip, având pe piept o placardă cu inscripția: „Sânt robul băncii Berkovitz. Plăesc o dobândă de 60 la sută. Numai pentru dobânzi îmi trebue 3000 lei pe lună".

*

In semn de demonstrațiune sânt închise astăzi toate prăvăliile, cu excepția restaurantelor și a farmaciștilor. Congresul continuă astăzi dimineață.

Un guvern de personalități sau un cabinet Averescu

Impresiile d-lui I. Petrovici

Cu prilejul ultimei sale vizite la Iași, d. prof. Ion Petrovici a avut o întrevedere cu prietenii săi politici din localitate.

Intrebat asupra situației politice fostul ministru a declarat că situația guvernului este foarte slabă. **Cel mai târziu în prima jumătate a lunei Ianuarie va avea loc o schimbare de regim.**

M. S. Regele ar dori să se formeze un guvern de mână forte, constituit din personalități capabile din toate partidele politice.

Dacă însă partidele nu se vor putea înțelege pentru o colaborare, va avea șansă d. mareșal Averescu, cu care vor colabora și câteva cunoscute personalități politice.

Intrebat de un amic dacă va primi să intre într'un viitor guvern averescan, d. Petrovici a refuzat să răspundă.

*

Interpelarea d-lui Petrovici, în chestia școlară, a fost fixată pentru Joi. Cu acest prilej fostul ministru al instrucțiunei, va critica întreaga activitate a d-lui ministru Costăchescu și va protesta împotriva închiderii școlilor și în special a celor normale.

Maur

Cazul d-lui Coroi

administrator financiar

Se știe că d. Al. Coroi, administrator financiar al jud. Hotin, a fost transferat la Iași după propria cerere (și nu „disciplinar" cum se anunțase tendențios).

Zilele acestea, se trimisese la minister un denunț cum că d. Coroi ar fi declarat că i s'a cerut suma de 300.000 lei pentru a fi transferat. In baza acestui denunț administratorul a fost suspendat până la lămurirea cazului.

Constatându-se neseriozitatea denunțului, Ministerul — cu ordinul No. 365606 din 29 Noembr. — a anulat suspendarea, și a repus pe d. Coroi în funcțiune.

ASTĂ-SEARĂ
AUDIȚIE
CU
STANDARD REX
LA
Auto Radio Mercur

x Cercul „Dr. K. Lippe" mulțumește prin această cale d-lui Dr. Peckelman președintele Lojei B'nei Brith pentru bunavoința ce a avut'o de a pune la dispoziție un sediu pentru Cerc, în localul lojei.

x Comitetul, Corpul Didactic și elevele școalei „Ort" aduc viile lor mulțumiri mult stimatei și mult apreciatei artiste intelectuale D-na Sarah Goldstein pentru concursul moral și material dat susnumitei școli.

In acelaș timp exprimă călduroase mulțumiri d-rei Bianca Millian, d-lor Manoliu, Leibovici și Cassvan pentru binevoitorul dvs. concurs.

Onor Public care a răspuns cu atâta bunăvoință apelului nostru îi mulțumim și îi cerem scuze sala fiind neîncăpătoare pentru numerosul public care a ținut să ne onoreze cu prezența sa.

x D. Dr. Sebastian Pineles specialist pentru boli de copii și sugaci *s'a mutat* în str. *școalei de Arte*, No. 9 etaj, lângă Soc. de Sport și Muzică. *Consult.* 8—10 și 2—5-

INFORMAȚIUNI

x *Moravuri... Politice!* — Câțiva cheflii s'au introdus astă noapte în localul clubului liberal georgist din Piața Unirei, furând o fotografie și ponegrind, în modul cel mai trivial o altă.

Cei care au comis murdăria, interesează; ei se găsesc de sigur pe scoborâtă treaptă a decăderei morale.

Intâmplarea aceasta desvălue totuși o curioasă lature a moravurilor politice locale și pune intr'adevărata lor lumină pe acei ce au pretenția a se menține deasupra vulgului.

x *Crimă sau sinucidere?* — **In apropiere de malul Prutului, în dreptul comunei Petrești-Bălți a fost găsit cadavrul unui sătean, a cărui indentitate nu a putut fi încă stabilită.**

Lângă cadavru se afla un revolver. Se bănuește că săteanul a fost asasinat, iar autorii au simulat o sinucidere.

x **Les-majestate.**— Tribunalul Ilfov a confirmat mandatul de arestare a colonelului de rezervă Livius Teiușanu, invalid din război, acuzat de les-majestate.

Acesta a tipărit foi volante și poezii în care aducea diferite insulte membrilor familiei regale — care foi le-a împărțit cu ocazia mesei regale pe care Suveranul a luat-o cu cavalerii ordinului „Mihai Viteazul".

La parchet, numitul colonel a refuzat orice lămurire, nici chiar declararea numelui și vrâstei, spunând doar că tot ce avea de spus se află în foile volante. A refuzat și oficiul unui avocat, ce i se oferise.

Numitul colonel, invalid, fără brațul drept, a fost depus la închisoare.

x *Iarăși muncitori arestați.* Autoritățile polițienești au arestat astăzi dimineața 10 muncitori printre care și două bucureștence.

Ei sunt acuzați că au strâns fonduri pentru ajutorarea muncitorilor închiși, și fac parte din organizat a „Ajutorul roșu".

x D. prof. dr. Al Slătineanu a fost delegat să suplinească catedră de clinică medicală dela facultatea de medicină din Iași, iar d. prof. dr. I. Bălteanu catedra de higienă.

x In astă seară va avea loc la prefectura de județ. inaugurarea sesiunei ordinare a consiliului județean.

D. președinte M. Jakotă va face o expunere asupra situațiunei generale a județului nostru.

x Acceleratul No. 75. București-Chișinău, s'a rupt în două azi dimineață, în apropriere de stația Nicolina. Vagonul defectat a fost înlocuit imediat. Trenul a suferit o întârziere de o jumătate de ceas.

x **Ieri dimineața a avut loc în sala cinematografului „Trianon", deschiderea cursurilor universității populare „Roneti-Roman".**

Au rostit cuvântări d-nii dr. Enășescu, Av. C. Sion, Dr. Weisselberg și Israel Herșcovici.

A urmat un program artistc la care sau produs d-nii Victor Handoca, Miluță Gutman și Oscar Weiss.

Primul curs, astă seară la ora 8 și jum. în sala Cultura: d. C. Sion—istoria doctrinelor economice.

x In cazul când congresul Sfaturilor Negustorești care se ține în Capitală nu va avea rezultatul dorit, s'a hotărât a se organiza la Iași un alt congres negustoresc.

x In curând va avea loc la Iași un congres național-țărănist, la care vor participa și câțiva miniștrii (probabil d-nii Mironescu, Mihalache și Costăchescu).

x La 9 Decembrie are loc la București conferința inspectorilor ceferiști. Cu acest prilej se vor stabili definitiv listele personalalui licențiat și suspendat din serviciu pe ziua de 1 Ianuar.

x *Polițienești.*—A fost arestată femeia Savastița Loghin, care în noaptea de 20 Noembrie a lepădat un copil în curtea d-lui Th. Scorpan din str. Conta.

— Trei răufăcători mascați au pătruns Sâmbătă noaptea în locuința sergentului de poliție Dumitru Sânzianu din cartierul Copou și amenințând pe soția acestuia că o ucid, au golit casa de tot ce avea mai de preț.

x *Agresiuni.*— In cursul nopții, Constantin Amanciu din strada Ciurchi 110 a fost bătut de Mitică Popovici din strada Sofia 4, în localul de prostituție Blidea. Cu capul spart Amanciu a fost transportat la spitalul israelit.

— O altă agresiune s'a întâmplat în șoseaua Nicolina. In urma unei certe, locuitorul Vasile Irimia a spart capul lui C-tin Nanca.

x Azi se judecă procesul comuniștilor. Poliția a luat măsuri pentru menținerea ordinei.

ȘTIRI POLITICE

SITUAȚIA GUVERNULUI FOARTE CRITICĂ

Incercări disperate pentru facerea bugetului

București 1 — Situația politică este deosebit de tulburată.

Depinde de posibilitățile guvernului de a întocmi bugetul, ca regimul Mironescu să se poată menține. Dar toate sforțările par irealizabile. Se și afirmă din nou că d. ministru Iunian și-ar fi dat demisia.

*

Unii membri ai guvernului cred că situația va fi tot așa de încurcată, chiar dacă s'ar reuși a se face enormele reduceri cerute; fiindcă asemenea reduceri constitue un pericol social.

Experții financiari ai guvernulu cred din pricina aceasta că e preferabil să se facă un budget ceva mai urcat.

*

D. mareșal Averescu va fi astăzi în audiență de Rege. Rezultatul acestei audiențe este așteptat cu interes în lumea politică.

*

Partidul liberal continuă discuțiile foarte aprinse în ce privește șefia d-lui Vintilă Brăteanu. In acelaș timp s'a pus și mai clar pe tapet cazul Argetoianu, în urma interviewului acordat de acesta ziarului „Universul" și prin care a intrat încă odată în contradicție cu politica partidului liberal.

*

Economiile bugetare vor avea largă repercursiune asupra organizării noastre diplomatice. Se anunță că vor fi rechemați d-nii Anton Bibescu dela Madrid și Ghica dela Roma.

La multe legațiuni vor rămâne numai însărcinați de afaceri, în locul titularilor care iesă la pensie.

*

Cin Cluj se anunță că d. Al. Vaida-Voevod este bolnav de gripă. Temperatura a trecut de 38 grade.

Intrunirea liberală din Oradea

Un sătean aruncă cu ouă clocite

Oradea 1. — Ieri a avut loc întrunirea liberală vintilistă în sala cercului catolic.

D. general Moșoiu a citit o scrisoare, prin care d. Vintilă Brăteanu se scuză că nu poate veni. D. Leonte Moldovanu critică aspru reforma administrativă. Dintre fruntași mai vorbesc d-nii Săveanu, Lapedatu, Inculeț.

In timpul când vorbea d. Inculeț, un țăran s'a apropiat de tribună și a aruncat cu ouă clocite, lovind pe d. Bogdan-Duică. D. general Moșoiu a strigat: „Puneți mâna pe el". Asistența s'a executat imediat, iar bietul sătean a fost atât de îngrozitor bătut, încât a trebuit să fie transportat la spital.

*

D. I. G. Duca arată că guvernul incapabil trebue să plece. D-sa pune asistența să declare pe conștiință că va sprijini partidul liberal. D. Duca termină arătând că partidul liberal dorește să menție relațiuni bune cu toate minoritățile.

In ce privește campania de revizuire a tratatelor, oratorul declară că românii vor apăra România-Mare până la ultima picătură de sânge.

Georgiștii la Brăila

Brăila 1. — Ieri a avut loc o populată întrunire liberală-georgistă.

Intre alți oratori, a vorbit și d. prof. Istrate Micescu, declarând că poporul a fost înșelat de partide; că reforma agrară a fost transformată într'o operă demagogică și că votul universal a fost falșificat de politiciani.

Vorbește apoi d. George Brăteanu, care face o largă expunere asupra situației. Organizația de Brăila l-a proclamat șef pe d. George Brăteanu.

PROTESTUL DENTIȘTILOR

București 1. — O consfătuire a dentiștilor a avut loc la cercul din Calea Moșilor. S'a protestat contra faptului că se pun din nou în discuție derepturile câștigate ale unei mari categorii de dentiști.

Călcându-se aceste drepturi, sunt în primejdie de șomaj 450 dentiști și 2.000 technicieni.

S'a expediat o telegramă regelui și s'a ales o delegație, care se va prezinta d-lui prim-ministru și d-lui ministru al muncii.

Ger în America

New-York 1 — Un val de frig s'a lăsat în Statele-Unite. Peste o sută persoane au murit din cauza gerului.

O SOLEMNITATE

LA CLUBUL ȚĂRĂNESC (LUPIST)

La clubul central țărănesc (lupist) din str. Lăpușneanu, s'a facut ieri recepția noului membru d. ing. I. Țințu, fost inspector de regiune și fost secretar-general de minister.

D. av. M. Borcea, a prezintat clubului pe noul membru, elogiindu-i personalitatea și urându-i bun sosit.

Dl. C. R. Ghiulea trage câteva învățăminte din faptul că intelectuali distinși precum și masele populare se îndreaptă tot mai mult spre acțiunea d-lui dr. Lupu.

Un inimos cuvânt de salut a fost rostit de d. avocat Chr. Malhasovici; iar d. M. Indirjoschi a adus salutul meseriașilor.

La urmă, d. ing. Țințu mulțumește tuturor și expune pe larg motivele pentru care se alătorează acțiunii d-lui dr. Lupu. D. Țințu a fost ovaționat.

Un craniu omenesc

intr'o cutie postală

București 1.—La atelierele poștei diu calea Plevnei, unde se aduc la reparațiile cutiile postale defecte, s'a deschis o cutie, în care se aflau oasele complecte ale unui craniu omenesc.

S'a stabilit că cutia a fost adusă din Cluj și că oasele datează de mai mult timp. S'au ordonat cercetări.

PRIMEJDIA leacurilor băbești

Când ceri ajutorul „vrăjitoarei"!

Legiunea de jandarmi cercetează reclamația săteanului Matei Frunză din Trifești-Iași care se plânge că nevasta lui a murit intr'un chip curios.

Femeia era susperstițioasă și se încredea în orice leac băbesc.

Cu câteva zile înainte de a muri, femeia s'a plâns soțului că are să ieie un leac pentru a alunga... dracul!

Și adresându-se „vrăjitoarei" Ioana Moina, aceasta i-a dat un leac...băbesc, în urma căruia femeia Frunză a murit.

„Vrăjitoarea" a fost arestată pentru cercetări.

ORA 3

Mare agitație

în lumea politică

Grave complicațiuni provocate de interviewul d-lui Argetoianu.

Guvernul în situație delicată. — D-nii Mironescu și Mihai Popovici la Rege.

București 1.— Interviewul d-lui Const. Argetoianu cu privire la divorsul regal, a provocat mare agitație în lumea politică.

Guvernul este pus intr'o situație foarte delicată. Astăzi la prânz d. prim-minisru Mironescu a fost primit de rege într'o audiență urgentă. Se vorbește tot mai insistent despre formarea unui cabinet de personalități, care va face alegeri noui.

*

Dacă situația creată de interviewul d-lui Argetoianu nu va fi lămurită imediat, este sigur că astăzi sau mâine se va produce în parlament următoarea întrebare: Nu crede guvernul că prin interviewul d-lui Argetoianu prestigiul guvernului este atins?

Și nu crede că nu mai are dreptul să ceară partidului național-țărănesc opera de sângerare bugetară proectată?".

*

In cursul zilei de azi, și d. Mihai Popovici. ministru de finanțe va fi primit de Rege. Situația este tulbure și circulă zvonuri despre iminenta retragere a guvernului.

Violente încăerări pe străzile Capitalei

între negustori și sergenți

București 1.-- Azi dimineață, în semn de protest, au fost închise toate magazinele din Capitală.

Greviștii obligând pe toți comercianții să închidă prăvăliile, s'au produs incidente în diverse cartiere.

O violentă încăerare s'a înregistrat în fața Teatrului Național, între negustorii greviști și sergenți de poliție.

Aceștia din urmă au lovit puternic pe comercianți. Au fost răniți peste 25 persoane, printre care și d-nii Niculescu-Ritz, Andriescu, Gogu Dorojan.

Comercianții s'au refugiat în str. Regală și de acolo în curtea ministerului de interne. Cu mare greutate încăierarea a fost domolită.

Dar spiritele sânt foarte agitate. In semn de protest, negustorii au hotăârt să țină magazinele închise toată ziua de astăzi.

Pentru patenta fixă

Astăzi dimineață s'a întrunit delegația economică a guvernului. D. Madgearu a prezintat proectul pentru valorificarea recoltei și a cerut ca în viitorul buget să se înscrie două milioane lei necesare cheltuelilor comisariatului guvernului pentru exportul agricol,

D. ministru Manoilescu a cerut introducerea patentei fixe, în locul impozitelor, pentru micii comercianți.

M. S. Elena și Voevodul Mihai

pleacă în streinătate

București 1 --- Din cercurile Palatului se anunță că M. S. Elena și cu fiul ei voevodul Mihai vor întreprinde în curând un voiaj în străinătate.

Sentința în procesul mareșal Averescu - ziarul „Chemarea"

București 1.—Azi dimineață tribunalul din Cluj a dat sentința în procesul mareșalului Averescu cu ziarul „Chemarea". Tribunalul a găsit că articolul incriminat cu privire la răscoala din 1907 constituie o calomnie la adresa mareșalului Averescu și a condamnat autorul articolului (ziaristul Gruia) la 15 zile închisoare și 3.000 lei amendă, cu suspendarea sentinței pe trei ani.

Pentru acuzația cu cele 13 milioane, ziaristul a fost achitat. Procurorul, reclamantul și condamnatul au făcut apel.

TEATRUL NAȚIONAL
Mâne seară Marți 2 Decembrie
Pentru a 5-a oară marele succes al stagiunii
NYU și CARTOFOTII
(Funcționarii publici ...)

ANUL XXVII No. 7075

ABONAMENTE
Lei 1000 . . . . pe un an
„ 500 . . . . „ 6 luni
„ 300 . . . . „ 3 „

ATELIERELE TIPOGRAFICE:
IAȘI — STR. LĂPUȘNEANU 37

3 LEI EXEMPLARUL

OPINIA

ZIAR POLITIC COTIDIAN

MERCURI 3 DECEMBRIE 1930

ANUNCIURI
se primesc la toate
AGENȚIILE DE PUBLICITATE
și la
ADMINISTRAȚIA ZIARULUI
Iași. — Strada Lăpușneanu 37

Telefoane: Redacția 391, Administrația 394, Serviciul de noapte 367

„Alte vremuri"

Amintiri literare de Artur Gorovei

„De-așa vremi se'nvredniciră cronicarii și rapsozii,
„Veacul nostru ni-l umplură saltimbancii și irozii.

Mihail Eminescu

Măestrul sfat cu maestrul Artur Gorovei îl dă unui tânăr diplomat sclivisit, de altfel originar dela țară, îndemnându-l judicios să se întoarcă „înapoi la coarnele plugului" ne îndreaptă stăruitor atențiunea spre opera sa din urmă: „alte vremuri".

Nu-i tocmai vorba de alte vremuri ca acele spre care se îndreaptă gândul lui Eminescu când constată cu amărăciune că „veacul nostru ni-l umplură saltimbancii și irozii". E vorba de vremuri mult mai apropiate, dar care se aseamănă cu cele evocate de Eminescu printr'aceia că Artur Gorovei se referă la exemplare umane care fac podoaba ori-cărei vremi.

La intervale nu de veacuri ca la Eminescu, ci de decenii numai, Artur Gorovei relevă contrastul izbitor între „alte vremuri", acele ale tinereței sale, și vremile de azi, în care se vede nevoit să strige cu durere și amărăciune sclivisiților, fii de țăranii candidați la parazitism de stat, să se întoarcă „înapoi la coarnele plugului", fiind-că altminterea îi pândește stricăciunea și calicia, prea rar având macar perspectiva de-a lungi coada „saltimbancilor și irozilor".

Nu-i îndoială că în nădejdea unei înviorătoare reculegeri scrie Artur Gorovei despre „alte vremuri" și se dedă stăruitor unui fel de apostolat, stând loculuí, dar revărsând luminile sale prin cărți reviste și ziare. Și nu ca să-l descurajez căutși de puțin cred a releva aicea, pentru el caști pentru toți generoșii îndrumători, zădărnicia sfatului: *vox clamantis in deserto*. Frumusețea gestului rămâne oricum ca să influențeze la momentul necesar. Pentru moment nimeni nu-i va urma sfatul.

Priviți năvala aceasta nesfârșită spre școli superioare: mii și mii de băeți, și din păcate mii și mii de fete, dau năvală mai ceva s'ar zice ca la ușa raiului. Dânșii nici nu pot întrevedea că-i ușa iadului, pentru-că toate aparențele sânt ca de rai. Viață ușoară relativ, cel puțin deocamdată, înlesnită de stat cum n'a fost niciodată: pentru mii și mii, băeți și fete, ajunși la universitate, căminuri și fel de fel de înlesniri de toate. Pot ei astfel să întrevadă greul de mai departe! Dacă există vre-o neprevedere pe lume, apoi e acea a tinereței și dacă există vre-o îndărătnicie la sfat apoi tot a ei este. Așa că tânărul, sfătuit de Gorovei, nu-l va urma: el va continua nestrămutat pe calea începută, ca toate miile de tineret la fel.

E un proces social mai presus de capacitatea noastră de a-l stăpâni: tânărul deștărit nu se mai întoarce la țară și tânăra ieșită în viața publică, bătând ulița, nu se va mai întoarce la cămin. Intru rânduirea vieții natura are fără doar alte mijloace de cât acele ce le-ar concepe bunătatea omenească, atât de revărsată în toată opera și viața lui Artur Gorovei. Natura înțelege să distrugă în masă ceia ce prinde să devie inutil, și atunci ea poartă spre rătăcire generațiuni întregi ca să le stângă sămânța răului: tânărul deștărit caști tânăra emancipată cum se zice, nu mai au posibilități de înjghebat familii, de cât doar ca să fie sterile, așa că mult în două generațiuni se stâng și locul li-l iau elementele instinctiv bune, cărora nu le poate sticli prin minte manicuria sau înroșitul buzelor. Acesta-i procesul fatal și firesc.

In cât scrisul lui Artur Gorovei rămâne ca o ilustrațiune a timpului, rămâne documentar, rămâne pilda unui suflet prin excelență ales, care nu face „politică": dar fără nici-o urmare imediată.

Gestul său se înregistrează în timp, cinstind rasa care l-a produs, pentru ca, la momentul potrivit, când cei răi se vor fi nimicit, să dea încă un bici binelui, ca să se împrăștie tot mai mult.

Dr. P. Zosin

JUBILEUL TRONULUI NORVEGIEI

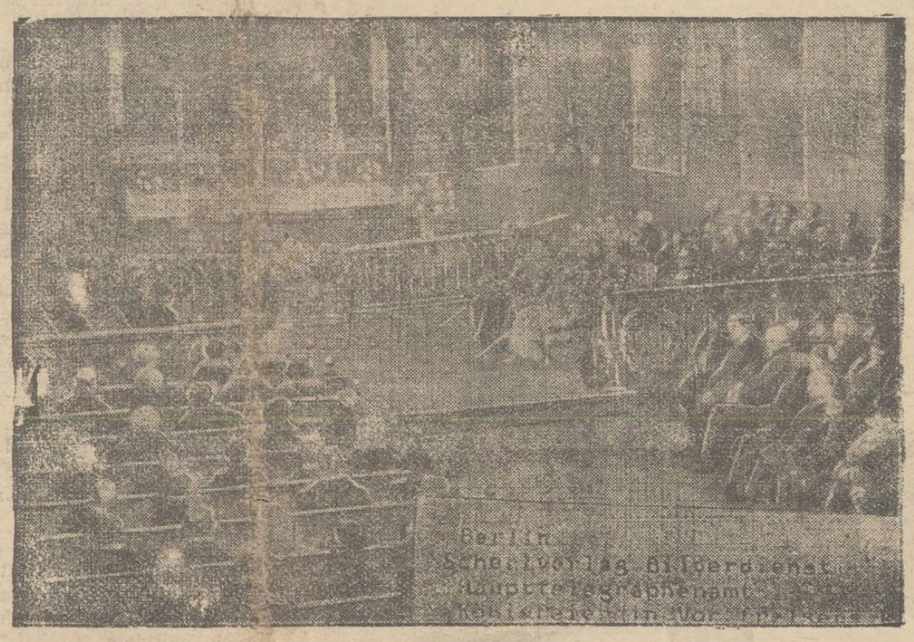

Precum am anunțat, la Oslo (Norvegia) au început serbările jubiliare, cu prilejul împlinirii a 25 ani de domnie a regelui Haakon.

Cliseul nostru (transmis prin radio) reprezintă un aspect al acestor serbări. In fund, în dreapta, se află regele și regina Norvegiei, suveranul Danemarcei, prințul George al Angliei și reprezintanții altor state

„OPINIA"

LITERARA ȘI ARTISTICA

Vorbe...

Numai bărbații pot înșela ?..

Revista germană „A-Z", într'o anchetă printre cetitori, a pus o chestiune captivantă: cine are mai mult dreptul să înșele în căsnicie — bărbatul sau femeia? Din numărul remarcabil de răspunsuri primite, rezultă că bărbaților li se tolerează mai ușor consumul clandestin de voluptate extra-conjugală. Și știți pentru ce? Pentru că—așa motivează majoritatea celor ce au răspuns la anchetă—bărbații, de pe urma acestor aventuri, n'au a suferi decât cel mult consecințî platonice, în timp ce femeile, în cazuri identice, pot introduce în familie rodul unui sânge străin.

Această logică ni se pare cel puțin nedreaptă. Și iată de ce. In primul rând, a pune chestiunea necredinței conjugale ca un *drept* al soților, pare un fapt vrăjmaș moralei sociale. Dar fiindcă realitatea, ce-i drept, înfruntă adesea legile moralei, admițând situația că soții se înșeală, n'o putem admite numai în favoarea bărbaților. Pentru ce să fim egoiști și să inventăm scuze false? Motivul că femeia aduce sânge străin în familie, a ajuns astăzi, în epoca avorturilor sigure, un pretext într'adevăr pueril. Femeia deci poate înșela cel puțin tot atât de banal și degajat ca și bărbații.

Dealtfel — repetăm — ancheta întreprinsă de revista germană nu este de fel concludentă. Căci la întrebarea „cine poate să înșele mai mult: femeia sau bărbatul?", morala strigă răspicat totdeauna: *niciunul*. In timp ce viața răspunde adesea la fel de răspicat: *amândoi*. Și pe cât se pare, în fața impulsului vieții, morala cedează de cele mai multe ori. Prin urmare...

i. b.

...și fapte

Fără dragoste...

La Paris, un grup de scriitori a format cercul cunoscut subt numele de „Literatura fără dragoste". Din însuș acest titlu, se observă scopul cercului. Scriitorii în cauză și-au propus să efectueze opere literare, din acțiunile cărora dragostea să lipsească cu desăvârșire.

Manifestul acestui grup spune printre altele: „Amorul a ajuns

(Continuarea în pag. II-a)

DIN TOATĂ LUMEA

Femeile contra gospodăriei. La Paris s'a înființat o ligă interesantă, care oglindește moravurile actuale. Un grup de femei au creat „ligă contra gospodăriei". Manifestul ei declară vehement:

„Ce? Bărbații se căsătoresc cu noi, pentru a avea menajere? Noi n'avem neapărat datoria de a găti bucate și a deretica în casă. Bărbații trebue să ne privească cu mai multă considerație și să aibă în vedere că menirea noastră este de a procura fericire, nu fripturi și rufe albe. Protestăm energic contra soților care-și transformă nevestele în bucătărese și spălătorese. Dacă acesta ar fi scopul adevărat al căsniciei, nu ne-am mărita niciodată. Dacă am intitulat gruparea noastră „ligă contra gospodăriei", asta nu înseamnă că sântem cu totul contra datoriilor casnice. Admitem gospodăria, dar numai ca un accesoriu normal al menajului, fără obligațiuni stricte, absolute. Bărbații care înțeleg altfel datoria nevestelor. să se căsătorească cu bucătărese și servitoare, Jos cu ei!"...

Consecința firească?.. Liga a căpătat repede mii de aderente!...

*

Pisici care nu prind șoareci. In mod obișnuit, nu există mâțe care să refuze un ospăț de șoareci. Toate experiențele făcute pentru a împrieteni pisicile cu șobolanii au dat greș.

Un dresor american a obținut însă și această curiozitate într'un mod foarte original. Câțiva pui de pisică au fost puși în aceiaș odaie cu mai mulți șoareci pudrați pe corp cu un praf amar și înțepător. Mâțișorii au dat curs impulsului atavic și s'au repezit la șoareci. Dar simțind gustul prafului respingător de pe pielea rozătoarelor, s'au retras imediat, renunțând la planul lor agresiv. Această experiență a fost repetată de câteva ori și pisicile în cauză au căpătat convingerea că toți guzganii nu pot fi digerați. Ele refuză cu încăpățînare să se apropie chiar de șoarecii, care n'au pe piele praful desgustător.

Desigur însă, ar fi o pierdere însemnată, dacă toate pisicile ar învăța să nu mai prindă șoareci.

*

Supărările și căsnicia.— Contabilul John Teek din Londra a făcut o statistică interesantă. El a însemnat cu conștiinciozitate de câte ori s'a certat cu nevasta sa. Respectivul, în timp de cinci ani, prezintă următoarea statistică:

In primele două luni — spune el — ne-am certat o singură dată. In următoarele zece luni, ne-am sfădit regulat în fiecare săptămână. In al doilea an, am avut câte o ceartă pe zi. In al treilea an, câte două certe pe zi Și în ultimii ani, aproape n'am avut ceas fără sfadă.

Precizăm un amănunt important. Contabilul a divorsat. Altfel, desigur, nu i-ar fi fost prea moale, dacă publica această statistică!..

*

Colectă pentru un papagal. — In grădina zoologică din St. Louis (America) există un papagal foarte frumos, dar și foarte mofturos. El nu aceptă decât un tratament delicat, mâncăruri alese și îngrijire deosebită. Din această cauză, cheltuelile pentru întreținerea sa au devenit prea costisitoare. Și direcția grădinii zoologice a hotărât să-l suprime, sau să-l vândă. Inainte de a se executa însă această hotărâre, s'a publicat în ziare un anunț cu următorul conținut: „Vestitul papagal din grădina zoologică din St. Louis are nevoie de fonduri speciale, pentru a putea fi îngrijit. Oamenii cu inimi caritabile sânt rugați să-l ajute".

Anunțul a avut un efect surprinzător. In scurt timp s'au adunat mii de dolari, sosiți din toate orașele Americii. Și astfel, în prezent, papagalul își poate satisface iarăș capriciile lui...

ACTUALITAȚI POLITICE

CRIZA

In jurul interviewului d-lui Argetoianu

Declarația d-lui Argetoianu, în chestia divorsului regal, a stârnit —cum era și firesc—mare vâlvă în lumea politică.

Unii cred a ști că d. Argetoianu n'a vorbit din simplu impuls propriu, ci cu autorizațiune specială din loc înalt. Și ca atare, fostul ministru liberal s'ar fi plasat pe scara potențială a viitoarei președinții de consiliu.

Guvernul se află în postură destul de delicată, iar la București a început „să fiarbă cazanul". Se vorbește de o apropiată schimbare de regim. Poate că național-țărăniștii sunt bucuroși de prilej, pentru a scăpa de povara teribilă a întocmirii bugetului.

Se pune înainte, cu insistență, soluția guvernului de personalități, sub președinția d-lui Argetoianu și—firește — cu dizolvarea parlamentului. (Pentru dizolvare, s'a pronunțat în ultima clipă și ziarul d-lui Iorga)

Dar e momentul foarte critic. Ar fi preferabil ca guvernul Mironescu să-și îndeplinească opera de expiațiune, adică întocmirea bugetului. Apoi, schimbarea de regim va fi mai ușoară pentru țară.

X.

ANGLIA CONSTRUEȘTE

cel mai mare vapor din lume

Din Londra se anunță că Anglia, în uzinele societății Cunard-Line, construește în prezent cel mai mare vapor din lume.

Vasul va avea o capacitate de 73,000 tone și o lungime de 305 metri. Vaporul va fi destinat curselor regulate peste ocean, din Anglia în America. Acest uriaș transatlantic va costa suma colosală de patru și jum. milioane lire sterling, adecă aproape patru miliarde lei. Astfel Anglia își va lua revanșa asupra Germaniei, care actualmente este țara care posedă cele mai mari vapoare.

Inebuniți de spaimă

O impresionantă nenorocire s'a întâmplat lângă Linz (Austria), în următoarele imprejurări:

Doctorul Aichinger, împreună cu alte două persoane, au pornit cu automobilul spre localitatea Weissenkirchen. In timp ce mașina mergea în viteză mare, frâna s'a defect și automobilul n'a mai putut fi oprit. Pasagerii au trecut prin clipe teribile de groază, așteptând din moment în moment să găsească o moarte cumplită. Dar, brusc, mașina s'a lovit de un copac și s'a oprit fără a se răsturna. Călătorii s'au ales cu leziuni ușoare pe corp. Dar toți trei dau semne de alienație mintală. Ei au înebunit în automobil, din cauza spaimei grozave.

O nouă mișcare culturală la Iași?

Discuțiuni pentru întemeiarea unei reviste literare și științifice

La d. prof. Dan Badareu, cu maeștrii Mihail Sadoveanu, G. Topîrceanu, Panait Istrati, prof. I. Mironescu etc.

Un dineu intim, la locuința d-lui prof. Dan Badareu. In jurul mesei copioase, stau *d. Dan Badareu*, distinsul profesor și autor de studii filosofice (în limbele franceză și română); maestrul *Mihail Sadoveanu*; reputatul romancier *Panait Istrati*; d. prof. *I. Mironescu* distinsul nuvelist; marele poet d. *G. Topârceanu*; scriitorul american d. *I. Horowitz*; și d *C. R. Ghiulea* publicist.

La aperitive, o mică introducere intelectuală: despre literatura anglo-americană. Maestrul Sadoveanu vorbește admirativ despre arta lui Rudyard Kipling. D. Horowitz schițează caracterizări generale în materie și aduce vorba despre romanele lui Conrad Bercovici. Impetuos și tranșant, d. Panait Istrate critică pe Conrad Bercovici „țigan brăilean",...dar încheie răzând, cu adonatația că nu l-a cetit! Dar îl cunoaște personal.

Venind vorba de Ioseph Conrad, d. Ghiulea îl găsește prea descriptiv, însă original în compoziție și narațune.

*

Maestrul Topîrceanu descrețește frunțile, cu povestiri dela „salahoria" autografelor acordate la librăria Socec pe noul volum „Scrisori fără adresă". D. Topîrceanu nu s'a limitat la fraze banale, ci a improvizat catrene foarte spirituale. Citează câteva din memorie. Sunt așa de reușite, încât d. Sadoveanu exclamă zimbind:

— „Dragă Topîrcene, mărturisește că le-ai făcut de acasă".

După o mică și veselă tâ guială, d. Topîrceanu concede că unele le-a făcut de-acasă; dar cele mai multe sunt improvizații.

Laureatul premiului național de poezie, închee seria cu câteva „fabule franceze" pe tema unor expresiuni celebre. Fineța și humorul acestor fericite compoziții, au făcut deliciul comesenilor.

Ce-i metafizica ?

D. prof. Mironescu, (secondat de d. Topârceanu) expune unele cazuri de.. fiziologie lejeră, din practica d-sale medicală. Și discuția alunecă... spre metafizică! Cum s'a ajuns la acest subiect arid, nu se poate determina. In orce caz, era spre sfârșitul mesei, la un delicios vin de desert. Brusc, d. Panait Istrati exclamă:

— „Nu pot suferi metafizica! E o prostie!"

D. Dan Badareu, spiritual și indulgent, ia apărarea Filosofiei în contra impetuozității d-lui Istrati.

(Continuarea în pagina II-a)

IDEI ȘI FAPTE

Respectul pentru concetățeni

Se stricase dăunăzi în umila noastră stradă, haznaua publica.

Adică, stricată e haznaua asta (ca dealtfel alte zeci de haznale publice) de când o cunoștem.

Dăunăzi însă, veni rândul și haznalei noastre să fie revăzută de un specialist dela serviciul apelor. Acesta desfăcu pur și simplu aparatul îl duse undeva și reveni abia a doua zi spre seară, lăsând pe sărmanii cetățeni din partea locului să care apă dintr'un loc cam depărtat.

Și aceasta, după noi, insamnă lipsă de respect pentru cetățeni. Căci într'un oraș civilizat o haznă publică se drege în cursul nopții, spre a nu se vătăma întru nimică interesele locuitorilor.

Dar, fiindcă veni vorba de respectul pentru cetățeni, dece oare să ne plângem contra diferitelor autorități (cazul cu haznaua nu e doar decât o pildă dintr'o mie), când înșiși aceștia în relațiile zilnice, își bat joc unul de altul, sau unul de drepturile tuturor.

Negustorii care jăcmănesc pe bieții consumători în chip și fel, au ei macar un pic de cosideratie pentru concetățenii lor? Șoferii, vatmanii tramwaielor, birjarii, căruțașii, se gândesc toți aceștia la pericolul, la care sunt expuși pietonii din cauza vitezei nereglementare? Și așa fără sfârșit.

Să terminăm însă cu un alt exemplu.

Am protestat la timp împotriva felului cum funcționează orologiile publice, ale căror minutare induc în eroare pe ieșeni.

De altfel orologiile defectate nu sunt decât o oglindă fidelă a treburilor obștești. E însă un scandal nemaipomenit cu ceasurile-reclame dela diversele prăvălii. Unul fuge cu două ceasuri înainte; altul e în urmă cu un ceas; iar unul din strada Mare de vre-o 2—3 luni tot ceasul patru fix arată...

Să atragem atenția? Dar atenția cui? Când în viața particulară suntem așa de anarhici, cum vrei să ne facem mai de treabă când ne aflăm în fruntea treburilor obștești?!

I L. Basarabeanu

VINE IARNA!

prevăd meteorologii

Meteorologii germani prezic că timpul frumos e pe sfîrșite. Iarna este foarte aproape. Dealtfel observatorul din Berlin a anunțat încă din cursul verii că anul acesta iarna va începe odată cu luna Decembrie.

In ce privește caracterul acestui anotimp, aceiași meteorologi afirmă că iarna ce vine nu va fi prea aspră. Gerurile cele mai puternice se vor înregistra în timpul lunei Februar. Iarna se va prelungi și în Mart, bine înțeles în formă blajină, și primăvara efectivă nu va începe decît pela mijlocul lui April.

Așa spun meteorologii. Să vedem ce va spune și natura!...

Exemplare din „Opinia" cu

Bonurile de premii

apărute până astăzi
se găsesc la
LIBRARIA „SOCEC"
și la toate chioșcurile de ziare.

A sosit un mare transport de:
SOBE: Godin, Belgiene, Ideal, Maşini de gătit, Galerii pentru sobe, nichelate şi simple. **PATINE** nichelate şi simple, Căzi şi sobe de bae, **COCS** şi **CARDIFF** Silezian, prima calitate, pentru sobe şi calorifere. *Lăzi pentru Lemne*, Articole de menaj, **CARBID**. Precum şi ori ce articole pendinte de branşa fereriei şi se vând cu preţurile cele mai reduse la renumitul magazin de fererie

FERRUM-Fraţii Wachtel
Societate Anonimă
CENTRALA: Iaşi str. I. C. Brătianu 136—38
FILIALA: Iaşi, Hala str. Anast. Panu
SUCURSALA: Chişinău, str. Haralambie 3.

SOCIETATEA
„DISTRIBUŢIA" de petrol IAŞI
INCUNOŞTIINŢARE
Aducem la cunoştinţă onor. noştri clienţi că la
Depozitul nostru din str. Socola No. 164
vindem produsele petrolifere cu aceleaşi preţuri ca şi la depozitul Central din Şoseaua Moara de Foc No. 42, (vis-a-vis de Manufactura de Tutun R. M. S.)
Societatea
„DISTRIBUŢIA"
de petrol IAŞI

Cabinetul Dentar
R. Fischer-Iosipescu,
din str. Ştefan cel Mare 11
S'A MUTAT
în str. Academiei 1
(Piaţa Unirei, fostul salon de mode Sali Porjes)
Cons. 10—1 şi 4—6

STANDARD REX
A SOSIT LA
Auto Radio Mercur
str. Lăpuşneanu 30

MOBILE
CEL MAI CONVENABIL
cu INLESNIRI DE PLATĂ
LA
Isac Glanzstein & Fiu
ŞTEFAN CEL MARE 5 în curte

DENTISTUL
D. GRÜNBERG-MOLDVAN
S'A MUTAT
în casele proprii
Str. Cuza-Vodă 23
Colţ str. Armeană
Consult. 9—1 şi 3—7

x Bătăturile le înlăturaţi sigur cu „Coricol".
Depozit: Farmacia Polak, str. Ştefan cel Mare.

„OPINIA„
LITERARA ŞI ARTISTICA

(Continuarea din pagina I-a)

să exaspereze literatura de pretutindeni. Aproape nu există carte fără dragoste. Vrem variaţie, vrem noutate".. Rămâne însă de văzut dacă scriitorii respectivi vor putea confecţiona literatură de succes, fără concursul amorului, această bogată şi eternă sursă de inspiraţie.

Versuri de debut

D. Vasile Coban, un tânăr concetăţean al nostru, a tipărit o mică plachetă de versuri intitulate „Zori".

Titlul dovedeşte modestia acestui debutant, care n'are altă pretenţie decât aceia de a fi pus în poezii emoţiile sale cele mai sincere. Printre versuri, găsim unele cu accent cald şi duios. O pildă:

E toamnă! frunzele din arbori
Se risipesc îngălbenite
Şi-aşa de mult eu le aseamăn
Cu-a mele gânduri chinuite.

Sînt singur — Şi peste-al meu suflet
S'aşterne un pustiu de moarte.
E toamnă... Gîndurile mele
Mi se călătoresc departe...

Diferite ştiri

— *La Londra* au fost vândute cu preţuri fabuloase manuscrisele celor două romane ale lui Disraeli, intitulate „Lothair" şi „Endymion". Precum se ştie, Disraeli este numele lordului Beaconsfield, celebrul personaj din istoria Angliei.

— *A murit* la Paris Pierre Dubosc, cunoscutul publicist francez.

— *Ziarele franceze* vorbesc elogios despre actorul român George Vraca. Acesta se află în prezent la Paris, unde turnează filmul „Televiziune" în versiune românească.

Clipe vesele

— Cum te simţi, prietine, cu nevasta ta?
— Mulţumesc, ca în paradis.
— Bravo!
— Da, ca în paradis. Noi n'avem ce îmbrăca şi proprietarul e gata să ne dea afară!...

*

— De cîtva timp, dragă prietină, îmi ard obrajii. Ce pot face?
— Spune prietinilor tăi să se radă mai bine.

Reviste

„Subt ochii femeii" (4) a apărut cu text bogat semnat de: Cincinat Pavelescu, Lucrezzia Kar, Claudia Millian, Demetrius, Aprilliana Medianu, T. Şoimaru şi alţii. Desenuri reuşite iscălesc Sell şi Iorgulescu Yor.

Revista se prezintă în admirabile condiţiuni, oferind un material variat şi captivant. In 16 pagini mari, costă 12 lei.

---

x Mai mulţi locuitori din strada Luptelor ni se plâng că în acel cartier domneşte toată noaptea întuneric, iar strada care este complect desfundată, a devenit impracticabilă.

x Fostul plutonier Ioan Neculai din Roman, funcţionar la fabrica de zahăr (şi cu serviciul în gara Sârca), este cercetat la postul de jandarmi din Balţaţi, sub acuzaţia de furt.

Reorganizarea orchestrei simfonice
Concerte regulate, bi-lunare, sub dirijarea maestrului Ciolan

La consfătuirea care a avut loc Duminecă la Conservatorul local de muzică şi artă dramatică, s'a hotărât reorganizarea orchestrei simfonice şi reînceperea seriei de concerte.

Orchesra va căuta să concentreze tot ce Iaşul are mai preţios ca elemente muzicale. Şi pentru a se pune odată capăt incidentelor buclucaşe care au provocat penibile disensiuni în activitatea orchestrei din anii trecuţi, s'a decis definitiv ca unicul dirijor să fie d. Antoniu Ciolan, apreciatul profesor de conservator şi incontestabil cea mai competentă baghetă muzicală din Iaşi.

Concertele simfonice vor avea loc de două ori pe lună (Miercuri seara), în sala Teatrului Naţional.

Vor fi învitaţi şi câţiva dirijitori străini, spre a conduce orchestra ieşană.

Precum am anunţat, repetiţiile în vederea concertelor încep Miercuri 3 Decembre la Conservator.

Procesul Blocului Muncitoresc
în faţa Curţii de Apel

In faţa Curţei de Apel Secţia I-a a venit eri spre judecare în continuare procesul privitor pe conducătorii Blocului muncitoresc din localitate, D-nii Ion Niculi, Gh. Romaşcanu, Bibi Braunstein şi alţi 18 muncitori şi lucrătoare.

Curtea a fost compusă din Dl. Gorgos preşedinte, D-nii Stanescu şi Haralamb Grigoriu consilieri, Dl. Buzea procuror şi apărarea reprezentată prin Dl Nellu Ionescu.

Au fost ascultaţi 2 martori şi s'a respins cererea de noi martori pentru acuzaţii prezenţi, pentru prima dată în faţa instanţei.

D-l Procuror Buzea şi a desvoltat rechizitoriul relatând că prin manifestele şi ziarele redactate de inculpaţi s'a tins la răsturnarea ordinei sociale, cerând pentru Bibi Braunştein, Ion Niculi şi Gh. Romaşcanu pedepse de 5—10 ani, iar pentru ceilalţi dela 1 la 2 ani.

D-l Nelu Ionescu în apărarea argumentează că toate delicte e sunt de natură politică şi de presă şi ca atare cad în competinţa Curţilor cu juri şi că'n fapt totul se reduce la o activitate ideologică care nu poate atrage după sine vre'o penalitate.

D-nii Ion Niculi şi Bibi Braunştein ca ultim cuvânt, după ce relatează cu cifre şi fapte dreptatea revendicărilor muncitoreşti, încheie cu declaraţia că programul Blocului Muncitoresc soluţionează toate rele de care suferă omenirea şi nici o sentinţă nu va putea împiedeca înfăptuirea lui.

Pronunţărea sentinţei se va face la 8 Decembrie.

Lucrările Parlamentului
1 Decembre

CAMERA. — *D. I. Leon*, lupist aduce în discuţie chestiunea incidentelor de stradă între negustori şi poliţie. Răspunde d. *Armand Călinescu*, subsecretar la interne, care expune situaţia în aşa fel, încât rezultă că negustorii ar fi vinovaţi, deoarece au atâţat spiritele. *D. Leon* se declară nemulţumit de răspuns şi cere o anchetă.

D. Mihai Popovici, răspunzând unei întrebări, afirmă că stabilizarea leului e bine făcută şi că cei care-şi plasează banii în devize streine, fac astfel o afacere proastă.

Apoi se continuă discuţia la mesaj.

In timp ce vorbea d. Lotar Rădăceanu, social-democrat, s'au produs câteva incidente între d. Madgearu şi deputaţii socialişti, schimbându-se cuvinte injurioase.

Comercianţii protestează
contra brutalităţii poliţieneşti

Bucureşti 2.— O şedinţă s'a ţinut ieri după amează la Sfatul Negustoresc, protestându-se contra brutalizării negustorilor de către poliţie.

S'a redactat o telegramă de protest către M. S. Regele. D. senator Apostol Popa va lua cuvântul astăzi la Senat şi va protesta în numele negustorimii.

Comercianţii au hotărât ca în cursul lunei Decembre să se închidă toate prăvăliile din ţară, pentru o zi ce se va fixa ulterior.

Fetele moderne
O dramă amoroasă la Paris

Paris 2 — D-ra Raquel Mery, în etate de 21 ani, frumoasă şi bogată, ducea o viaţă liberă în spiritul fetelor moderne.

Ea a făcut legătură, trăind în concubinaj, cu compozitorul Fernand Heurteur, în etate de 41 ani, directorul unui cinematograf. In ultima vreme, Fernand făcuse altă legătură şi era pe cale să-şi părăsească prima amantă.

Tânăra Raquel Mery, revoltată, şi-a procurat un revolver. Ieri, pe când se afla în maşină cu Fernand, l-a ucis cu un glonte în cap. Apoi criminala s'a predat poliţiei.

Feriţi-vă de săpunurile impachetate cu mâna

Un săpun atins de mâna în timpul fabricării sale, e adesea impur, căci mâinile ce l-au atins sunt câte odată murdare şi microbii mâinilor sunt uşor depuşi pe săpun. Săpunul Cadum e fabricat în întregime cu maşina şi nici o mână nu-l atinge niciodată în nici una din fazele fabricării sale; de aceea, n'are nici un microb primejdios. Dacă aţi putea vizita uzinele săpunului Cadum şi constata atenţia constantă dată igienii şi sănătăţii, n'aţi mai întrebuinţa niciodată alt săpun.

---

x Răufăcători s'au introdus în casa locuitorului Vasile Andriescu din com. Ţigănaşi—Iaşi, de unde au furat suma de 8000 lei precum şi obiecte de preţ.

x Le legiunea de jandarmi s'au primit câteva denunţuri prin care individul Gh. Cuţitaru din banda Călin este denunţat de a fi complice la dublul asasinat comis în urmă cu doi ani la Bivolari.

Se fac cercetări.

x In saloanele Sfatului Negustoresc, va avea loc la 25 Decembrie, un mare bal, dat de către sindicatul Volajorilor de comerţ.

Cunoscutul MAESTRU PLAPOMAR
Zion Lazarovici
anunţă că lucrează la domiciliul clienţilor, chemat printr'o cartă postală
str. Lozonski 12
(prima curte Schönblum, în fund)

Atelierul de Broderie
Leon Wexler succesor
s'a mutat în str. Cuza-Vodă No. 16

O nouă mişcare culturală la Iaşi?
(Continuarea din pagina I-a)

La un colţ de masă, maestrul Sadoveanu şi d. Ghiulea, deapănă serios problema metafizicei. Cu o perfectă claritate, d. Sadoveanu relevă rolul istoric al metafizicei în dezvoltarea ştiinţelor pozitive. D. Ghiulea e de acord, însă crede că astăzi domeniul metafizicei e mult mai restrâns.

D. Panait Istrate pune capăt a-*unei mari reviste literare şi ştiinţifice la Iaşi.*

D. Mironescu exprimă necesitatea de a se readuce la Iaşi „Viaţa Romînească".

D. Panait Istrati constată că titlul e învechit; „şi-a trăit traiul". Şi apoi, trăim într'un ritm febril de viaţă; sîntem în epoca vitezei. O revistă lunară, prea voluminoasă, nu mai poate corespunde necesităţii publicului. Propune o revistă cu alt titlu şi care să apară săptămînal. Citează, ca pildă, cazul cu revistele „Clarté" şi „Monde" ale lui H. Barbusse.

D-nii Mironescu şi Dan Badareu rezistă la această propunere,

Dar maestrul Mihail Sadoveanu intervine cu o magistrală expunere asupra spiritului nou.

*

„Viaţa Românească" a promovat şi un ideal social sintetizat în: exproprierea rurală şi votul universal. Acest ideal este astăzi înfăptuit, iar „Viaţa Românească" şi-a încheiat misiunea.

Alte idealuri ni se pun în faţă şi e nevoe de un nou cerc cultural. O mare revistă nu poate să apară „nici la Cucuteni, nici la Bucureşti"; locul ei nu poate fi decât la **Iaşi, oraşul românesc de** mare tradiţie culturală. Aici au apărut rând pe rând: „Convorbiri Literare", „Conteporanul", „Evenimentul Literar" şi „Viaţa Românească", reviste care au reprezintat idei şi aspiraţiuni în ritmul vremii. Acuma trebueşte o nouă revistă în spiritul modern. Care?

Europa se află în mare criză economică. Ea este îndrumată spre o unire fatală a statelor, pe planul economic, în sensul Statelor Unite ale Europei, după propunerea d-lui Briand. „Europenismul", iată ideologia care trebue să fie steaua călăuzitoare a noui reviste ieşene.

In ce priveşte planul pur literaro-cultural, vom păstra şi vom afirma specificul naţional românesc.

*

Foarte impresionat, d. Mironescu face o apropiere între criza capitalismului şi intenţiile sovietismului rusesc, exprimându-şi teama că valul bolşevic s'ar putea scurge peste Europa şi ar nimici intelectualismul şi cuviinţa socială.

Secondat de d-nii Istrate şi Topârceanu, d. prof. Mironescu crede că noul cenaclu cultural dela Iaşi ar trebui să fixeze în amănunt şi în prealabil, norme de acţiune pentru orce eventualitate politică şi socială.

Dl. C. R. Ghiulea, (aprobat şi de d. Dan Badareu) susţine că aceste „norme de amănunt" nu pot fi precizate. Ele răsar din experienţă, în decursul evenimentelor. Chiar şi în Rusia, în plină revoluţie, conducătorii abia dibuesc formele noui de conducere şi organizare a societăţii. De altfel, amănuntul e secundar în ce priveşte o mişcare literară; căci doar nu-i vorba a se închega un partid şi a se funda un ziar politic.

*

Maestrul *Mihail Sadoveanu* caută să liniştească temerile exagerate ale d-lui Mironescu. Şi cu acest prilej, —cu o admirabilă metodă, cu profunde cunoştinţi de istorie a civilizaţiunii, perfect în curent cu problemele la ordinea zilei, şi cu o strălucită oratorie — maestrul Sadoveanu expune situaţia din Rusia, analizează ceia ce se chiamă „dumpingul" sovietic şi arată în ce constă „planul de 5 ani". Sovietiştii urmăresc astăzi bolşevismul integral şi vor să industrializeze Rusia (mai ales agricultura).

Au nevoe de maşini şi autotractoare. De aceia, vând tot ce pot, în special cereale, şi cu preţ scăzut, pentru a realiza aur şi devize. Achiziţionează în schimb maşini agricole, pentru a intensifica producţia şi a colectiviza proprietatea rurală. Faţă însă de rezistenţa, nedeprinderea şi spiritul rutinar al Kulacilor, conducătorii sovietici nu pot să izbândească.

Dumpingul sovietic nu este într'atât a „ofensivă" contra Europei, cât mai cu seamă o necesitate internă a „bolşevismuli integral", o ultimă încercare a sovietelor pentru a-şi apăra regimul. Dar ţărănimea rusă, contrariată, va reacţiona impetuos şi probabil că va izbândi.

Deaceia, d. Sadoveanu nu se înspăimântă de stafia bolşevică. Viaţa nouă a Europei comandată de criza capitalismului, se elaborează acum în Apus, în sensul sforţărilor pentru Statele-Unite ale Europei.

Semnele de colaborare economică europeană sânt concretizate prin cele trei instituţiuni importante: Societatea Naţiunilor, Biuroul internaţional al muncii şi Camera internaţională de comerţ.

*

Convins numai pe jumătate, d. prof. Mironescu oftează:

— „Bădiţă Mihai, mi-ai mai dat oleacă de speranţă! Căci am copii..."

Dar era foarte târziu; noaptea pe la cântători... Invitaţii se scular să plece, fără să se fi decis ceva practic în privinţa cenaclului şi a revistei. Va fi reluată problema? Sau fususe numai o discuţie întâmplătoare?

REP.

ECONOMIILE BUGETARE

ŞI SALARIZEREA PROFESORILOR UNIVERSITARI

La începutul săptămânei viitoare se va întruni marele colegiu universitar, în vederea continuărei discuţiunei asupra salarizărei corpului didactic universitar în legătură cu noile reduceri proectate în bugetul anului viitor.

D. rector P. Bogdan, a înaintat câte un memoriu asupra acestei chestiuni, conţinând punctul de vedere al profesorilor ieşeni, — către ministerul de instrucţiune şi d-lui Tr. Bratu, preşedintele Senatului.

Comisiunea dela ministerul de finanţe care se ocupă de această chestiune, proectează reduceri de *40 la sută* în salariile membrilor corpului didactic de toate gradele, pentru realizarea economiilor cerute de guvern.

Insemnări

de la şedinţa de ieri

a consiliului municipal

Câtava impresii, de la şedinţa de aseară a consiliului municipal.

Şedinţa a fost convocată pentru ora 4. Exact la ora convenită, au sosit d. P. Bogdan, actualul primar şi d-nii N. Cananău şi dr. Zosin foşti primari.

Şedinţa s'a deschis abia...la ora 7, din pricina unei consfătuiri a consilierilor evrei, la Sfatul negustoresc.

D. Kiva Ornştein n'a luat parte la acea consfătuire, de teama discursurilor d-lor Gherner şi Duff; a semnat totuşi declaraţiunea şi a cetit una personală, în numele U. E. R. In ambele declaraţiuni se protestează contra atitudinei din şedinţa precedentă, a d-lui Gh. Vasiliu-Voina.

Dar d. Voina a declarat ieri că regretă incidentul personal cu d. Mendelsohn, şi că are toată consideraţia pentru populaţia evreiască.

Incidentul s'a închis. Curios e că d. Isac Moscovici n'a mai avut nici un cuvând de plasat.

*

A început discuţia bugetului.

D. Vasiliu Voina, se plângea mereu că veniturile sunt micşurate. D. Georgescu răspunde că sunt evaluări reale şi nu pe cifre umflate.

Şi aci d. Georgescu a avut o motivare justă. Se pot umfla cât de mult veniturile; dar fatal se umflă atunci şi cheltuelile, ce nu se pot acoperi.

Totuşi unele venituri au fost sporite.

Mulţumită intervenţiei d-nei Elena Ghiulea, s'a reparat o eroare din buget, căci se trecuse o sumă mai mică la venitul de la donaţia Văsescu.

Să aşteptăm discuţia la cheltueli, care va avea loc Luni 8 Decembre.

DAN.

ACCIDENT SAU SINUCIDERE?

O ieşancă tăiată de tren

In zorii zilei, muncitorii care se îndreptau spre atelierile c. f. r. au găsit pe linia de cale ferată ce trece prin şos. Naţională, între bariera Trei Calici şi Cantonul 1, bucăţi de carne sângerândă. Erau din trupul unei femei tăiate de roţile unor vagoane de tren.

Bucăţile de carne au fost adunate într'un sac. Un locuitor din partea locului a recunoscut după capul care a rămas întreg şi după resturile de haine, că victima este femeea Maria Grădinaru din str. V. Ureche 6.

S'a înştiinţat poliţia, care după ce a trimis la morgă sacul conţinând rămăşiţele trupeşti, a deschis o anchetă, pentru a stabili dacă este vorbea de o sinucidere sau de un accident.

REP.

Serbare ceferistă

la Chişinău

Duminică a avut loc la Chişinău serbarea sfinţirei drapelului societăţii ceferiste „Expresul" din capitala Basarabiei. Dimineaţă s'a oficiat la Catedrală un Te-Deum, de mitropolitul Gurie, în prezenţa domnilor ministru Halippa, general Dragu, director de exploatare Emil Niţescu care reprezenta pe d. Vidrighin, reprezentanţii oficialităţii şi delegaţi ai 57 de filiale din ţară.

A urmat un banchet la restaurantul Londra. Au toastat mitropolitul Gurie, general Dragu, d. director de exploatare, Emil Niţescu, Ionescu preşedintele societăţii Expresul, Jean Th. Florescu, naşul primului steag al soc. şi alţii.

POLIŢIENEŞTI

— D. Sami Leventer din str. Alexandri No. 3, s'a plâns că hoţi necunoscuţi s'au furişat ieri într'un coridor al locuinţei sale şi i-au furat nişte haine.

— D-na Maria Hudic din Ţuţora, a reclamat că vecinii săi Alex. Mihail şi Titi N, Florea ar fi prădat-o.

— In urma cercetărilor făcute de d. Gasparovici şeful comisiei a treia şi comisar ajutor Gh. Krupnic, au fost arestaţi indivizii Costache Răţoi zis Stan şi Gh. Popovici zis Pichiroi. Aceştia s'au introdus în locuinia d-nei Aglaia Mindinschi din Ţicăul de jos 16 şi au încercat s'o sugrume spre a o jefui.

— Petre Dascălu, servitor la liceul militar, s'a plâns că a fost jefuit de caporalul Ion Păduraru dela excorta regală Bucureşti, pe care l'a primit să doarmă la el.

— Ruhla Meer din şos. Păcurari 4, a reclamat că spărgându-i-se debitul de tutun, i s'a furat o mare cantitate de mărfuri.

— Au fost arestaţi Constantin Mosog din cartierul C. F. R. pentru că a dat cep unui butoi cu gaz şi a bătut nişte sergenţi de poliţie; Gh. Calinciuc din Valea Rea-Vaslui, pentru furtul unor hăţuri din căruţa săteanului Grig. Anton din Ungheni-Iaşi; şi Gh. Filipovici din Botoşani pentru furtul unor blănuri.

„VRAJITOAREA" DIN TRIFEŞTI

acuzată de mai multe crime

In numărul de ieri, am relatat reclamaţia săteanului Matei Frunză din com. Trifeşti-Iaşi, contra „vrăjitoarei" Ioana Moina, care a dat un leac băbesc nevestei săteanului şi nefericita a murit.

Fiind arestată pentru cercetări, „vrăjitoarea" a declarat că femeia Frunză i-a cerut un leac pentru alungarea... dracului! Atunci vrăjitoarea i-a dat un „preparat" făcut din nişte buriene, cu care în numaeroase rânduri a lecuit multe femei din sat.

Probabil însă — spune „vrăjitoarea" — că femeia a luat prea mare cantitate, căci numai din această cauză a putut muri.

*

Ieri însă s'au primit la postul de jandarmi mai multe denunţuri contra „vrăjitoarei" Moina, prin care ea este acuzată că a provocat moartea mai multor femei din comună.

Se fac cercetări pentru a se stabili dacă denunţurile sunt intemeiate.

x *Vârsta femeei o arată tenul...* Intrebuinţând zilnic *crema Khasya* tenul vă rămâne vecinic tânăr.

Depozit: Farmacia Pollak, str. Ştefan cel Mare.

Copii sătenilor nu frecventează şcolile

Analfabetismul se menţine în judeţ. — Un deficit bugetar.

In consiliul judeţean, pentru remediarea crizei agricole în jud. Iaşi, d. Jakotă a propus două soluţiuni:

1) să se formeze *o cooperativă agricolă de producţie în comun pe tot judeţul,* această instituţiune cumpărâd maşini agricole necesare lucrării pământului, şi având un ajutor dela prefeştură; şi

2) crearea de puncte agronomice înzestrate cu maşini date în administraţia comunelor mari.

Deficit bugetar

Discutându-se apoi chestiunea bugetului, se constată că situaţiunea financiară a anului în curs prezintă un dificit de 4 milioane lei. Bugetul pe anul viitor însemnează atât la venituri cât şi la cheltueli suma de 48,573,332 lei.

Un împrumut pentru şcoli

Actualmente şcolile din judeţ sunt în stare de funcţionare, fiind aprovizionate cu combustibil pentru iarnă.

Cum însă şcolile mai au importante lipsuri pe care primăriile comunale nu le pot satisface, s'a prevăzut în bugetul prefeturei pe 1931 suma de 1 milion lei care va servi la facerea unui împrumut de 5 şi jumătate milioane lei pentru clădirea de noi şcoli, repararea celor vechi, precum şi la procurarea de material didactic; împrumut ce se va face la Casa de Depuneri sau la Creditul Judeţean.

Populaţiunea şcolară în anul acesta este de 41.723 copii; din care 21.267 băeţi şi 20.456 fete. Dar înscrişi la şcoli sunt numai 21.457 copii; astfel aproape 50 la sută dintre aceştia rămân analfabeţi.

Proporţiile analfabetismului

Numărul copiilor care frecventează însă realmente cursurile şcolare, este şi mai trist, el fiind de 14.890, din care 7,882 băeţi şi 7,008 fete. Iar numărul absolvenţilor din anul trecut a fost de 1,947.

Şcoli proprii sunt 201; iar instalate în case închiriate 50, având un număr de 349 săli; cursurile fiind predate actualmente de 462 învăţători.

La acestea se adaugă 11 grădini de copii cu 15 învăţători; şi o şcoală de meserie pentru fii de săteni. situată în oraşul Iaşi.

*

In judeţ avem 162 biserici, din care 147 de zid, 12 de lemn şi 3 de vălătuci; la care deservesc 89 preoţi. Sunt şi sate lipsite de biserici.

*

La şedinţa din astă-seară a consiliului judeţean, d. preşedinte M. Jakotă va face o expunere asupra situaţiunei sanitare a judeţului nostru.

S. DRAGU

x *Efectele cremei de lăcrămioare sunt desăvârşite prin admirabilul săpun de lăcrămioare.*

Depozit: Farmacia Dr. Beceanu, Piaţa Halei, Iaşi.

Polisciuc petrece cu lăutari

şi depune cărţi de vizită

Din Bălţi se anunţă, că mai mulţi moşieri din cuprinsul judeţului şi-au părăsit moşiile, refugiindu-se în oraş. Aceasta întrucât îndrăzneala banditului Polisciuc nu mai cunoaşte nici o margine.

Puternicele potere de jandarmi se află mereu în căutarea sa şi nu reuşesc să'l prindă, deşi Polisciuc e adesea văzut chiar în centrul oraşului, unde petrece în voie bună cu lăutarii.

Câţiva judecători rurali au fost vizitaţi de Polisciuc în persoană, acesta depunând cartea sa de vizită.

Intreg judeţul e în panică.

x Cetăţenii din strada Eternitate (Podul de fier) roagă pe această cale direcţiunea uzinei electrice să bine-voiască a dispune repararea lămpiilor electrice, deoarece domneşte o cumplită întunecime.

x La legiunea de jandarmi a fost adusă femeia Olga Iacob din Scobinţi-Iaşi, care este acuzată de pruncucidere.

x Fata Cudochi Memeti în vârstă de 14 ani, originară din Orhei, venind la Iaşi să-şi caute o slujbă şi negăsind, a început să vagabondeze pe străzile oraşului. Ea este cercetată la poliţie.

x Mâine seara, la ora 7 jum., se întruneşte *comitetul Asociaţiei funcţionarilor de Bancă,* spre a rezolvi următoarele chestiuni ce figurează pe ordinea de zi: 1) Propunerea de a se interveni pentru obţinerea în folosul membrilor şi a altor reduceri, pe lângă cele obţinute la Băile Comunale, Teatrul Naţional şi cinematograf. 2) Ultimele măsuri de luat, pentru buna organizare şi reuşită a balului din 6 Dec. a. c. 3) Diverse.

x Podul de peste Bahlui din dreptul străzei Arapu, este stricat şi aproape zilnic se întâmplă accidente. Chiar aseară, o căruţă a căzut în Bahlui. Atragem atenţia primăriei.

x La camera de punere sub acuzare, se judecă astăzi apelul făcut de parchetul local contra infirmării mandatului de arestare a învăţătorului D. Gavrilaş din Hălceni—Iaşi. Din partea învătorului, d. C. Toma a depus un memoriu.

x **Dela Teatrul Naţional.** — Astă-seară se joacă pentru a 5-a oară povestea banală *„Nyu"* de Ossip Dimov şi comedia-farsă *„Cartoforii"* de N. Gogol. Rolele importante sunt susţinute de: Jenny Moruzan, Aurel Ghiţescu, Tudor Călin, C. Raman, Dim. Moruzan, etc. Montarea d-lui Aurel Ion Maican, foarte interesantă.

— Joi 4 crt. *„Nyu"* şi *„Cartoforii"* pentru a 6-a oară.

— Vineri 5 crt. se reia *„Cucoana Chiriţa în provincie"* şi *„Kir Zuliaridi"*, — spectacol a cărei serie a fost întreruptă de plecarea echipei teatrului în turneu.

— Sâmbătă 6 crt. *„Nyu"* şi *„Cartoforii"* pentru a 7-a oară.

— Duminică 7 crt. în matineu: *„Cucoana Chiriţa în provincie"* şi *„Kir Zuliaridi"*; iar seara, marele succes al stagiunei trecute: *„Iluzia fericirii"*, într'o montare nouă.

— Marţi 9 crt. premiera comediei *„Kiki"* de André Picard.

ECOURI

x *Concertul de Piano al D-rei Irma Schoenberg are loc Duminică 7 Decembrie ora 9 seara în Sala Conservatorului de Muzică. Biletele la Braşcu*

x Magazinul **„FANTASIO"** str. Cuza Vodă No. 52, anunţă că din cauza desfacerii de asociaţie a fost închis câteva zile. Astăzi rămânând proprietatea exclusivă a d-lui B. Goldsfarb-Aurian, *s'a redeschis* şi desface mărfurile de galanterie şi stofe cu o reducere de 40 la sută.

x D. **Dr. Sebastian Pineles** specialist pentru boli de copii şi sugaci *s'a mutat* în str. *şcoalei de Arte,* No. 9 etaj, lângă Soc. de Sport şi Muzică. *Consult.* 8—10 şi 2—5-

x Magazinul „LA STIER" din str. I. C. Brătianu No. 146 aduce la cunoştinţa publică că în urma renovărei complecte a magazinului este asortat cu sticlărie, porcelanuri, articole de menaj, becuri etc. Aprovizionându-se dela prima sursă vinde cu preţurile cele mai reduse.

x DEJALIN şi poupelinuri pentru cămăşi bărbăteşti a primit un mare stoc magazinul **„FAVORIT"** din Piaţa - Unirei. Confecţionează ireproşabil cămăşi după măsură.

✚

Adânc întristaţii:

Marica, Mimi şi Nicuşor, Temistocli şi Fotinia Andarache, D-trie Andarache cu soţia şi copii, Petru Andarache cu soţia şi copii, Vasile Andarache cu soţia şi copilul, Matilda Budişteanu cu copii, Elena şi Ionel Roşu cu copii, Neculai şi Elisabeta Lupu, Elena şi Dr. I. Nastasa cu copilul, Mihai Lupu, Neculai şi Elena Lupu; Emil, Fevronia şi Aurel Lupu anunţă cu nemărginită durere moartea prea scumpului lor soţ, tată, fiu, frate, ginere şi cumnat

Gheorghe Eugen Andarache

Institutor

Directorul şc. Primare din com. Drăguşeni-Vaslui

Incetat din viaţă în ziua de 1 Decembrie 1930.

Roagă pe toţi acei ce l'au cunoscut să asiste la ceremonia funebră, care va avea loc în ziua de Joi 4 Decembrie în com. Drăguşeni-Vaslui.

FOGYL

Suprimă tusea, intreţine aparatul vocal

Tusă
Bronşite
Angine

Indispensabil oratorilor, actorilor, şi predicatorilor, cărora le clarifică vocea şi întăreşte coardele vocale.

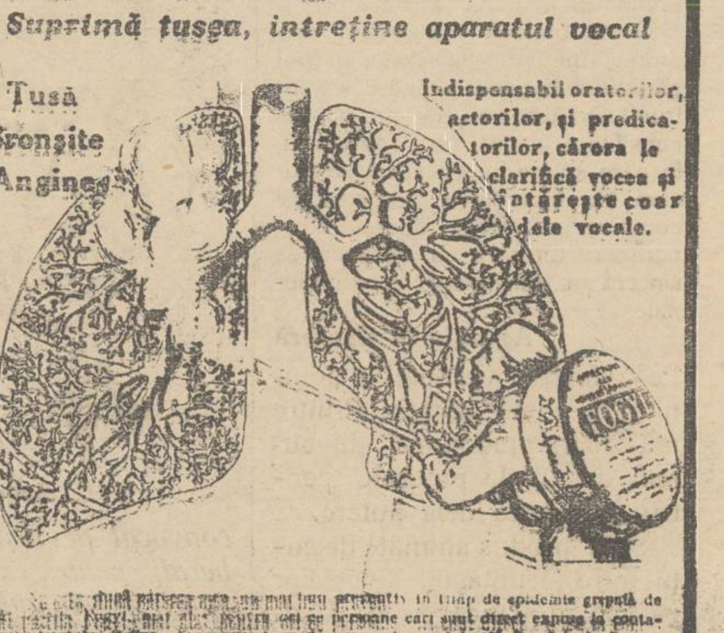

Dr. L. Touzs.

Stab. ... 2, Rue de Valenciennes, Paris

De vanzare la toate farmaciile şi droguerile

Reprezentant: DROGUERIA STANDARD, 2 Strada Zorilor, Bucureşti

Vechiul Magazin „LA GHEMUL ROŞ"

Depozitul Central de Ciorapi — Care vinde cel mai eftin din Iaşi

A pus în vânzare, cu preţuri care DESFID ORICE CONCURENŢĂ, un mare transport de:

Ciorapi de lână „Fraros"
Flanele şi chiloţi de Lână
Mănuşi de piele „Nappa"
Eşarfe de Lână

Centrala Iaşi, strada Cuza Vodă No. 50

Sucursale: „Ghemul Roş" str. I. C. Brătianu No. 189; Magazinul „Fraros" str. I. C. Brătianu 151 vis-a-vis de spitalul Sf. Spiridon

PĂZIŢI-VĂ COPIII

Spre a evita intrarea în casa Dv. a Scarlatinei, Difteriei şi chiar Paraliziei Infantile sau a oricărei alte maladii ce se propagă prin nas şi gură, cereţi Farmaciei Werner din Iaşi.

Oleul Preventiv, 2—3 picături în nas 1—2 ori pe zi.
Phenoxil, 4—5 picături la 100 gr. apă, de făcut gargară.
ori
Soluţia Milne Pentru badijonat în gât.
Preparate de Farmacistul Werner Iaşi.

Sala Conservatorului de Muzică

Duminică 7 Decembrie ora 9 seara

RECITAL DE PIANO

dat de D-ra Irma Schoenberg

Biletele la Braşcu

Fabrica de Mătăsuri pur Naturale

Eugenio CATELLI

Anunţă că a deschis la Iaşi în strada Lăpuşneanu 28, o Sucursală unde se vând en-detail toate produsele cu preţul de fabrică. Crepe de chine, Crepe Satin, Voile georgette, Taffetas, Ponjé pentru lengerie de Dame, Japan, etc. garantate la spălat. Atragem atenţia onoratei clientele că mătăsurile noastre sunt confecţionate din fire de matase naturală, borangic, vermi de matase.

PRODUSELE VICHY-ETAT

SAREA VICHY-ETAT — Sare naturală extrasă din Apele pentru a face o apă alcalină

PASTILE VICHY-ETAT — 2 sau 3 după masă uşurează Digestia

COMPRIMATE VICHY-ETAT — Spre a se prepara singur o apă digestivă gazoasă.

a se feri de contrafaceri şi substituţiuni

INFORMAŢIUNI

x *In urma comunicărei făcute de ministerul de finanţe, municipiului Iaşi, cu privire la plata datoriilor împrumutului din 1906, dl. P. Bogdan a răspuns ministerului, arătând că în această chestiune, primăria nu se poate obliga decât numai în sensul comunicat odată şi anume, acela de a plăti socotindu-se francul la maximum cinci lei. Ori ce altă combinaţie este cu neputinţă.*

x *Catedra de medicină legală.* — Prin încetarea din viaţă a profesorului dr. George Bogdan a devenit vacantă catedra de medicină legală.

Consiliul profesoral va fi convocat zilele acestea pentru a propune un suplinitor până la ocuparea definitivă a catedrei.

Părerile sunt împărţite: unii propun pe d. dr. Balan dela spitalul Paşcanu; alţii pe d. dr. Kernbach din Cluj, sau pe d-na dr. Maria Ropală-Cicherschi, care a fost timp de 15 ani ajutoarea profesorului dr. George Bogdan.

x *Accident* — Pe şoseaua Iaşi-Roman, în apropiere de Balţaţi, săteanul Cercel Gheorghe care mergea într'o căruţă spre Tg. Frumos, a fost răsturnat de o maşină ce venea cu viteză. Săteanul a fost rănit şi căruţa avariată.

Maşina şi-a continuat drumul. Se fac cercetări.

x Un inceput de incendiu s'a declarat la secţia de jandarmi Belceşti.

Focul a luat naştere din neglijenţă.

x D. av C. Toma, în numele clubului liberal de sub conducerea d-lui George Brăteanu, a depus ieri o reclamaţie la Parchet, prin care cere să se identifice şi să se pedepsească necunoscuţii care au pătruns în localul clubului din Piaţa Unirei, furând un tablou şi profanând localul.

Deasemenea a depus o reclamaţie şi cofetarul Butuc din Piaţa Unirei. El se plânge că hoţii care s'au introdus în clubul liberal i-au spart un geam şi i-au furat mânerele dela uşă.

x *Societatea Pensionarilor Publici* din Judeţul şi Oraşul Iaşi, face cunoscut tuturor membrilor de a trece pe la biuroul Societăţii spre a se pune în curent cu plata cotizaţiilor pe anul 1930, aducând tot odată şi carnetele de pensie spre a se trece numărul lor în registrul respectiv; şi al doilea, a li-se trece adresa ecsactă a fiecărui unde locueşte după noua schimbare ce s'a făcut străzilor.

x A fost înaintat parchetului individul Mironescu Gh. care s'a predat singur jandarmilor, destăinuind că el este autorul crimei din Prisacani—Iaşi, comisă în urmă cu o lună.

x Cu ocazia unui incendiu izbucnit la casa locuitorului Vasile Olaru din Vlădeni—Iaşi, a fost carbonizată o mână a copilului proprietarului. Copilaşul a fost internat în spital.

x Doctorul **BRENER** *specialist mamoş,* boli de femei, consultaţii dela 2 până la 4 p. m.

x Pe străzile lăturalnice au fost împrăştiate în cursul nopţii manifeste iscălite „sindicatele unitare Iaşi". In special manifestele au fost răspândite în jurul fabricii „Textila"-Copou.

Se cere prin aceste manifeste ca muncitorii să organizeze în ziua de 5 Decembrie o demonstraţie de protestare contra somajului.

x Pe str. Cucului s'a aprins eri maşina No. 555 proprietatea d-lui Căp. dr. I. Gafencu dela spitalul militar.

Focul a luat naştere dela o explozie a motorului.

x Printr'o adresă comunicată Chesturei de poliţie, primăria a cerut să se pună în vedere tuturor restaurantelor din oraş, că faţă de preţul actual al pâinei, să ieftinească de îndată, porţia de pâine.

Contravenienţii, vor fi urmăriţi şi daţi în judecată.

x In faţa secţiei a II-a a Curţei de apel Iaşi s'a judecat eri în continuare apelul făcut de Banca Uniunea Română contra neadmiterei concordatului de către Tribunal.

In şedinţa trecută a pledat d. P. Sion pentru Bancă.

In şedinţa de eri, d. av. Const. Dumbravă pentru deponenţii care se opun concordatului, a susţinut că registrele Băncei sunt neregulat ţinute, iar garanţiile oferite creditorilor, nesuficiente.

Au răspuns pledând pentru admiterea concordatului, d-nii avocaţi Laurenţiu Pilat şi Const. Simionescu.

Pronunţarea s'a amânat.

ULTIMA ORĂ

EVENIMENTELE POLITICE

Atitudinea partidelor
în chestia divorsului regal

Soluţiile propuse. — Manifestarea d lui Argetoianu şi situaţia guvernului

Bucureşti 2. — Biroul naţional-ţărănesc, întrunit subt preşedinţia d-lui Mironescu, a examinat pe larg cunoscutul interview al d-lui Argetoianu.

S'a constatat că dacă acest interview are **autorizaţie** specială din loc înalt, **înseamnă** că guvernul încetează a mai fi organul prin care Coroana îşi expune dorinţile.

Guvernul ar fi dorit ca după întocmirea bugetului de sacrificiu, să aibă posibilitatea de a-l pune în aplicare şi a se reabilita faţă de ţară. Dacă ar fi însă să plece îndată după votarea bugetului (cum spune d. Argetoianu), e preferabil să se retragă imediat.

Cu aceste precizări, d. Mironescu s'a prezintat la Palat. La înapoiere, d-sa a comunicat că a primit un răspuns satisfăcător.

După o nouă audienţă a primului ministru la Rege, biroul partidului naţional-ţărănesc s'a întrunit ieri din nou, iar preşedinţia consiliului a dat un comunicat, în care spune că guvernul se bucură de încrederea Coroanei, îşi continuă munca şi doreşte colaborarea tuturor, cu respectarea sinceră a principiilor constituţionale.

Agitaţie la Cameră

Pe culoarele Camerei a domnit ieri o vie agitaţie. Printre majorităţi predomină un curent destul de puternic pentru retragerea dela putere.

S'au produs animate discuţii între fruntaşii diverselor partide, d. Duca cu d. Madgearu, d. dr. Lupu cu d. Mihalache, d. Iorga cu diverşi fruntaşi guvernamentali, etc...

Liberalii pentru modificarea legii electorale

Parlamentarii liberali au ţinut o consfătuire intimă; apoi au tratat cu fruntaşii naţional-ţărănişti. Se anunţă că s'ar fi încheiat un acord pentru modificarea actualei legi electorale şi suprimarea primei majoritare, conform proectului d-lui Mirto.

Acest proect va fi examinat în amănunţime de Sfatul parlamentar liberal, care se întruneşte astăzi sau mâne. Partidele de guvernământ care au întrebuinţat cu multă plăcere prima majoritară vor acuma s'o suprime, pentru a nu o lăsa ca beneficiu unui eventual guvern de personalităţi.

Cazul Arrgetoianu

D. Vintilă Brăteanu a sosit aseară în Capitaiă şi a convocat pe foştii miniştri liberali, pentru examinarea cazului Argetoianu. Câţiva dintre fruntaşi cer excluderea d-lui Argetoianu din partid, dar cei mai mulţi se mulţumesc numai cu faptul de a i se cere lămuriri pentru manifestaţiunile publice în contradicţie vădită cu atitudinea partidului. După ce se vor obţine aceste lămuriri, se va aviza.

D. C. Argetoianu

Partidele şi divorsul regal

Partea din interviewul d-lui Argetoianu, în care se ocupă despre divorsul regal, a făcut mare impresie asupra partidelor.

Fruntaşii liberali declară că e o chestiune particulară a Suveranului şi deci punctul de vedere al d-lui Argetoianu este just. Partidele de guvernământ n'ar avea vreun rol decât în cazul unei recăsătoriri a regelui.

Partidul naţional-ţărănesc pare a fi de aceiaş părere. El vede trei soluţii: 1) anularea divorsului (cum propusese d. Maniu); 2) menţinerea divorsului pur şi simplu; 3) menţinerea divorsului cu extindere de privilegii pentru M. S. Elena.

Naţional-ţărăniştii cred că soluţia cea mai bună este aceasta din urmă, având în vedere şi atitudinea părţilor direct interesate.

*

M. S. Regina Maria împreună cu domniţa Ileana vor părăsi Simbătă ţara, pentru a se duce la Belgrad, unde vor rămîne aproape întreaga lună Decembre.

Situaţia d-lui Iunian

Cu toate desminţirele date, demisia d-lui Iunian este un fapt real. Ministrul justiţiei va fi primit astăzi în audienţă de rege şi numai după aceia se va şti dacă mai rămâne sau nu în guvern.

Audienţa d-lui Averescu

D. mareşal Averescu a fost primit în audienţă ieri la ora 5 p. m. şi a discutat cu suveranul un ceas şi jumătate. După audienţă, d. Averescu a avut o lungă întrevedere cu d. Goga. Încă nu se ştie dacă d. Averescu va admite reintrarea la parlament.

POLITICA ITALO-SOVIETICA
România încercuită în Balcani

Paris 2. — Publicistul Perreux se ocupă în „Paris Midi" despre vizita d-lor Litvinow (Rusia) şi Ruşdi-Bey (Turcia), făcută în Italia. Publicistul francez arată că prin intermediul Italiei, guvernul din Moscova urmăreşte să obţie recunoaşterea sovietelor de către guvernul maghiar.

Totodată s'a tratat la Milano construirea unei escadre de război sovietice în şantierele din Genua.

Se intenţionează încercuirea Balcanilor de către Ungaria, Italia Bulgaria, Turcia şi Rusia. Astfel, România şi Jugoslavia sânt în primedie de a rămâne izolate de aliaţii lor din Apus.

FOSTUL MINISTRU NISTOR
VA FI URMĂRIT
pentru dăunarea Statului cu milioane lei

Bucureşti 2. — Intr'o afacere mai veche pe care am anunţat-o la timp, ministerul de domenii a dat aseară un nou comunicat, în care arată:

In 1926 consiliul de miniştri destinase o sumă de şase milioane lei, pentru organizarea unei expoziţii la Cernăuţi.

Banii au fost ridicaţi de d. I. Nistor (pe atunci ministru în cabinetul Brăteanu) şi depuşi la bănci pe numele său personal. Expoziţia n'a mai avut loc, dar nici banii n'au fost înapoiaţi. Guvernele ulterioare au cerut d-lui Nistor să înapoieze banii; acesta însă a refuzat.

Astăzi situaţia a devenit mai gravă, deoarece o sumă de trei milioane lei era depusă la o bancă ce se află acum în încetare de plăţi.

Comunicatul ministerului de domenii declară că faptul va avea urmări şi că se vor aplica sancţiuni împotriva celui care a pus în risc banul public.

Violenţe antisemite
la Galaţi

Ga'aţi 2. — Ieri după amează un grup de studenţi a venit dela Brăila în vizita la Galaţi. Grupului i s'a alăturat tineret localnic şi împreună au manifestat pe străzile Domnească şi Braşoveni. S'a făcut o manifestaţie ostilă în dreptul căminului sionist.

S'au spart şi câteva geamuri la prevăliile Grosman, Halpern, Brociner şi la sucursala băncii Moldova.

In port, demonstranţii au făcut o manifestaţie patriotică, jucând hora în sala palatului N. F. R. (Navigaţia fluvială română).

Apoi grupul de studenţi s'a îmbarcat pe „Principele Mircea" şi s'a înapoiat [illegible], unde are loc congresul.

Craniul misterios
din cutia postală

Bucureşti 2 — Au continuat şi ieri cercetările în chestia craniului omenesc descoperit într'o cutie postală, la atelierele din Calea Plevnei. E vorba de o veche cutie ardelenească, în care se expediau valori. D. prof. Minovici a cercetat oasele şi a constatat că maxilarul inferior era retezat cu un ferestrău. In cutie s'au mai găsit un mânier de celuloid dela o poşetă de damă; o bucată de păslă, care serveşte la înhămatul cailor şi un calendar unguresc de acum 20 ani. Se crede că e vorba de o crimă veche, săvârşită asupra unui conductor postal maghiar.

x **La Oneşti** (jud. Bacău) cumpăraţi „Opinia" de la „*Invalidul*"— L. Weinstok.

Apele Senei
ameninţă Parisul

Paris 2. — La podul Austerlitz, Sena a atins nivelul de 5,90 metri. Apele sânt în creştere. Porţiunea dela Quai-d'Orsay până la cheiul Invalizilor a fost evacuată, deoarece revărsarea este iminentă. Gara invalizilor e complet inundată.

Calea ferată Paris-Strassburg e ameninţată de apele râurilor care revarsă.

Consilierii evrei
şi cazul Vasiliu-Voina

Iată declaraţia cetită de dl. Duff, în numele consilierilor evrei la Consiliul Comunal de ieri 1 Decembrie 1930.

„Incidentul petrecut la ultima şedinţă a Consiliului Municipal, departe de a-l considera limitat la o chestie personală Mendelsohn-Voina, (chestie personală care de fapt nici n'a existat), noi Consilierii evrei dându-ne seama de grava jignire adusă populaţiunei evreeşti, cerem:

Dl. consilier Gh. Vasiliu Voina să retracteze cuvintele jignitoare adresate în menţionata şedinţă D-lui Mendelsohn, cu care ne declarăm solidari. Contrar, suntem obligaţi ca prin întruniri publice să aducem cazul în discuţia populaţiunei evreeşti ai cărei mandatari suntem şi dela care înţelegem a primi directive în ce priveşte atitudinea noastră în viitor.

Mai departe, accentuăm cu tărie, că în treburile interne ale instituţiunilor noastre, în afară de evrei, n'are nimeni dreptul să se amestece".

x *Inspecţii ad-tive.*— D. prefect V. Petrovanu a făcut astăzi o inspecţie în regiunea Tg. Frumos.

D. M. Jacotă a inspectat lucrările dela şoselele Iaşi-Voineşti şi Iaşi-Horleşti, care sunt aproape terminate.

x Azi dimineaţă au sosit în localitate d-nii generali Prodan şi Petala.

INFORMAŢIUNI

x *Epidemiile* la Iaşi suut în scădere. Astfel in cursul lunei Noembrie s'au declarat 50 cazuri de scarlatină, faţă de 58 cazuri din luna Octomb ie.

Febra tifoidă a dat 5 cazuri fără nici un caz mortal, faţă de 10 cazuri de boală şi 2 mortale din luna Octombre.

Difteria a dat 10 cazuri din care 2 mortale, faţă de 17 cazuri din Octombre.

Tifosul exantemat'c a dispărut complect.

x Funcţionari poliţieneşti încă nu au luat lefurile pe luna Noembrie.

x Un incediu s'a declarat astă noapte pe Calea Gălăţei 3, la locuinţa d-lui Dtr. Tilibia. Sărind vecinii, focul a fost stâns.

x Parlamentarii guvernamentali au fost chemaţi telegrafic în Capitală.

Ministerul de interne a cerut primarului ca, la votarea budgetului să confirme şi veniturile cu 15 la sută, sub cifra reală a încasărilor.

x Comerciantul de blănuri D. Feldman din str. Cuza-Vodă, a fost chemat eri în faliment de firma B. Abţug.

x D. Manolescu Nastasă din str. Trayan 14, a reclamat că, în lipsa de acasă, necunoscuţi au pătruns prin balcon, furând blănuri.

x In urma măsurilor luate de d. ajutor de primar Colcea, vânzarea peştelui în piaţa Halei, are loc în fiecare zi, primăria reuşind în acest mod, să ieftinească acest important aliment, cu cel puţin 30 la sută.

Faţa cu experienţa bună făcută de municipiu, începând de săptămâna viitoare se va instala o gheretă şi în Piaţa Sf. Spiridon, unde se va distribui deasemeni zilnic peşte populaţiei.

x *O plângere dreaptă* — Cetăţenii din mahalaua Păcureţi (cartierul Păcurari) au plătit chiriile pentru acareturi pe anul 1927, în mâna funcţionarului autorizat dela serviciului parcelelor. Chestiunea s'a discutat de trecuta administraţie şi — printr'un vot al consiliului comunal — s'a recunoscut dreptatea locuitorilor.

Acuma, cetăţenii din Păcureţi se văd urmăriţi din nou de percepţia comunală. Primăria este rugată se înceteze această urmărire nedreaptă

x Cu prilejul ultimei vizite în localitate a d-lui ministru N. Costăchescu, d-sa a declarat unui intim că nu se vor mai face nici'un fel de desfiinţări de şcoli. In orice caz în Moldova—a declarat ministrul instrucţiunei— nu se va mai desfiinţa absolut nici'o şcoală. Să vedem...

x Comitetul local de revizuire a aprobat bugetul jud. Roman, cu mici modificări.

x Funcţionarii serviciului industriei şi comerţului dela directorat, au depus astăzi dimineaţă jurământ de credinţă către M. S. Regele Carol II, în faţa d-lui secretar general Răşcanu.

x Pentru calcularea şi fixarea veniturilor dela chiriile imobilelor statului, locuite de funcţionari, ministerul a dat un ordin directoratului să alcătuiască un tablou, despre situaţia respectivă din Moldova.

x Cercul vânătorilor din Iaşi a organizat alaltăeri o goană în pădurea Borosăşti.

S'a împuşcat un vânat copios compus din: doi ţapi, doi mistreţi, 7 vulpi şi 40 epuri.

Dr. Solo Schreifel
fost intern de spital
BOLI INTERNE
Boli de piele şi venerice
Raze Ultraviolete
Diathermie
Consultă zilnic dela 8-11 şi 2-8
str. Anast. Panu No. 58
(vis-a-vis de Palatul de Justiţie

IN FIECE SEARĂ
puteţi asculta aparatul
STANDARD REX
LA
Auto Radio Mercur

A. DUMBRAVĂ
AVOCAT
BIROU DE NOTARIAT
str. Petru Rareş No. 9 bis

ORA 3

O SCHIMBARE DE GUVERN
NU-I POTRIVITĂ IN MOMENTUL DE FAŢĂ?
AFIRMĂ UNELE CERCURI OPOZIŢIONISTE

Bucureşti 2. — Din cercurile opoziţioniste respective se anunţă că partidul liberal-vintilist, d. Iorga şi d. dr. Lupu sînt împotriva unei schibări de regim.

Fruntaşii vintilişti cred că retragerea actualului guvern n'ar fi în folosul partidului liberal. Deasemenea d-nii Iorga şi dr. Lupu socotesc că în împrejurările grele de astăzi, în locul opoziţiei pătimaşe, este necesară o colaborare sinceră pentru salvarea ţării.

Deaceia se afirmă că aceste cadre opoziţioniste nu vor pune piedici guvernului Mironescu. Numai averescanii sânt de părere contrară şi revendică puterea pentru partidul poporului.

Pregătirea bugetului

Bucureşti 2.— D. Mihai Popovici a vizitat azi dimineaţă toate departamentele care încă n'au depus bugetul.

Ministrul de finanţe a avut întrevederi cu d-nii Haţiegan (ministrul muncii) şi Voicu Niţescu (ministrul comunicaţiilor), rugând să se efectueze grabnic toate reducerile proectate.

D. Mihai Popovici a declarat că bugetul va fi depus în parlament în termenul obişnuit adecă până la 10 Decembrie.

Alte fraude importante
descoperite în Capitală

Bucureşti 2.—In urma unui denunţ primit la parchet, s'a dat de firul unor noui şi importante fraude, comise la Casa Muncii c. f. r. de către un funcţionar Superior. D. jude instructor Papadopol a făcut o descindere, ridicând diferite acte şi registre. Sânt iminente arestări senzaţionele.

Guvernul austriac s'a constituit

Viena 2.— Guvernul s'a constituit in următoarea formaţiune: Dr. Ender (cancelar), Schober (vice-cancelar şi externe), Winkler (interne) Juch (finanţe), Vaugoin (armata), Weber (justiţia), Kernach (instrucţia), Thaler (agricultura), Drecksel (politica socială) şi Haidl (comerţul).

Diverse

— Astăzi dimineaţă M. S. Regele a lucrat cu d-nii miniştri Mihalache şi Iunian, în vederea întocmirii bugetului.

— Provoacă discuţii semnificative faptul că Sfatul parlamentar al partidului liberal, convocat pentru mâne dimineaţă, va fi prezidat de d. I. G. Duca.

— Din Paris se anunţă că d. Tardieu, primul ministru al Franţei, ar fi hotărât să demisioneze.

MAGAZINUL UNIVERSAL
„RATA„
Iaşi strada Gh. Mârzescu 34
Vinde: IMBRACAMINTE, Demiuri, Paltoane, Scurte, *Haine de stofă şi de blană pentru Dame*, Uniforme şcolare, INCĂLŢĂMINTE. *Manufactură*, GALOŞI, ŞOŞONI etc., cu *preţuri extrem de reduse* şi în RATE LUNARE.

Doctor A. DASCAL
BOLI DE COPII ŞI INTERNE
VENERICE ŞI SIFILIS
Tratament radical al Blenoragiei acute şi cronice; al sifilisului în toate perioadele boalei.
Băi de lumină, Raze Ultraviolete
Consult. 8-10 a. m. şi 2-8 seara
Iaşi, str. Cuza Vodă No. 42
vis à-vis de Camera de Comerţ

Nu uitaţi că între
PREMIILE „OPINIEI"
sunt şi
Două aparate de Radio
de la
Magazinul „BRAŞCU"
str. Lăpuşneanu

Nu vă mai deplasaţi!
Dacă aveţi nevoie de orice servicii, scoateri de acte, informaţii, vize şi paşapoarte, încasări, precum şi orice consultaţiuni juridice, etc. etc. recurgeţi la marea organizaţie din Capitală „Serviciul", *str. Nouă 31 Bucureşti 5, telefon 309—31.*
Care vă serveşte pentru o taxă extrem de modestă.
Reprezentanţa pentru Iaşi:
str. N. Gane 28 etaj 1
orele de birou 3—6 p. m.

SE CAUTĂ dactilografi, (dactilografe) cu agilitate şi practică îndelungată, bine retribuite. Se caută o elevă la maşină cu pensiune. La Palatul Justiţiei, Biroul Maşinilor de Scris.

DE INCHIRIAT în str. Arcu No. 3 vis-a-vis de liceul Naţional apartament compus din trei camere, bucătărie, cămară de lemne şi beci complect renovate; în curte numai cu proprietarul. Doritorii a se adresa la proprietar.

ANUL XXVII No. 7076

ABONAMENTE
Lei 1000 . . . . pe un an
„ 500 . . . . „ 6 luni
„ 300 . . . . „ 3 „

ATELIERELE TIPOGRAFICE:
IAȘI.—STR. LĂPUȘNEANU 37

LEI EXEMPLARUL

OPINIA

ZIAR POLITIC COTIDIAN

JOI 4 DECEMBRIE 1930

ANUNCIURI
se primesc la toate
AGENȚIILE DE PUBLICITATE
și la
ADMINISTRAȚIA ZIARULUI
Iași. — Strada Lăpușneanu 37

Telefoane: Redacția 391, Administrația 394, Serviciul de noapte 367

ABONAȚI LA RADIO

MEDIUL SOCIAL
și pregătirea sufletească
Inmulțirea sinuciderilor

Nu sunt din cele mai puține nevoile pe cari și le face omul singur, încât, dacă fiecare își este sie-și cel mai bun prieten, nu mai puțin își poate fi și cel mai mare dușman. Răul ce și-l face omul singur, și-l pregătește desigur în mod involuntăr, fără judeca, sau dintr'un calcul greșit.

In rândul relelor, de cari omenirea e bântuită, intră *sinuciderile*, azi așa de numeroase. Sinucigașul, evident, și-a făcut un așa rău (nu odată însă închipuit), că crede a nu mai putea scăpa de el și afla eșire, decât prin suprema pedeapsă ce și-o aplică. De această îngrozitoare autopedepsire e mai ferită populația dela țară, care duce o viață mai liniștită și retrasă, mai la adăpost de valurile furtunoase ale vieții, de tentațiile ei—față de lumea dela oraș. Din aceasta de pe urmă, un procent însemnat al sinuciderile îl dă tineretul, nu cel care n'a învățat carte deloc, ci tocmai oameni trecuți prin oarecari școli. Ceia-ce se înțelege sub „desilusie în viață" și „dragoste nefericită", e mobilul de frunte care aruncă atâtea suflete în brațele perzării trupești și sufletești,— a sinuciderii,

In general, pentru contemplatori, e dureroasă priveliștea oricărei sinucideri, dar încă a unui intelectual sau (mai de multe ori) intelectuale!

Și cartea, cât e de carte, nu scutește a putea cădea pradă ispitelor cari duc la sinucidere. In acest caz, a fost carte, dar n'a fost suflet, n'a fost simțire—n'a fost virtute, în carte, și'n jurul ei!

Lipsa aceasta foarte simțită, o lămurește în foiletonul din „Opinia", „Formarea caracterelor", în care d. Petru Vasiliu și-a arătat părerile sale așa de drepte, în chestiune, și citând câțiva sociologi.

Tânărul (sau tânăra), plecând de sub aripi, în viață, fără tutori; nepregătit, lăsat la priceperea sa intelectuală și mai ales sufletească, nu e mare lucru a luneca pe povârnișul nenorocirei. Necunoscând viața și primejdiile ei și crezând că orice desfătare nu poate fi decât o distracție inofensivă, omenească—păcatul e dulce, înainte de desăvârșire; amar apoi și distrugător—tineretul e cu totul desarmat.

Nu numai atât. Mediul e deadreptul primejduitor sufletelor nepregătite. In libertinajul vremurilor noastre, orice oricând e permis. Pe străzi nu odată se văd lucruri urâte, tineri cuprinzându-se, sau se aud vorbe rușinoase. La fel, revistele pornografice, pe care le poate cumpăra oricine, deopotrivă de primejdioase. (Imi spunea cineva de o placă de patefon cântând lucruri urâte, într'o casă cu copii!)

Urmarea moravurilor noastre sunt și multele sinucideri. Tineretul nu știe ce-i viața, sau o știe după partea ei ademenitoare; și mai ales nu știe ce-i paza de cele rele, n'are'n suflet putere—sfânta putere—de a se feri de cele rele. Și cel mai sigur jandarm e conștiința și paza proprie.

Familiile și școlile să ne dea suflete, să crească oameni, nu păpuși, maimuțe și sinucigași!

Pr. F. Bodnărescu

Suveranii Bulgariei
fac primul voiaj după nuntă

Din Sofia se anunță:

Regele Boris și regina Giovanna au acceptat invitația făcută de Kemal-Pașa, președintele Turciei.

Suveranii bulgari vor pleca în curând la Angora, unde vor fi oaspeții lui Kemal-Pașa și vor vizita orașele mai importante din republica otomană. Acesta va fi primul voiaj al suveranilor Bulgariei. Și Kemal-Pașa a pregătit reginei Giovanna o frumoasă surpriză. Știind că regina iubește nespus florile din Italia, a aranjat o cameră cu flori aduse special din Roma.

PENTRU PACEA LUMII

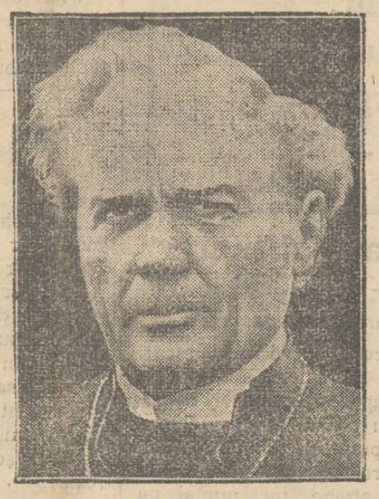

Precum am anunțat, premiul Nobel pentru pace pe anul 1929 a fost decernat fostului ministru american Kellogg, iar premiul de pace pe anul 1930 a fost acordat episcopului Suedez Nathan Soederblom.
In clișeul: d. Kellogg (în stânga) și episcopul Soederblom.

DIN TOATĂ LUMEA

Perlele țarinei. — La Budapesta se judecă în prezent un proces care provoacă un deosebit interes în toate cercurile. E vorba de un litigiu în lumea aristocrată, produs în următoarele împrejurări:

Contele Julius Andrassy a dat în judecată pe cnntesa Johanna Esterhazy. Aceasta i-a vândut pentru suma de 400.000 pengoe un colier de perle, despre care spunea că a aparținut pe vremuri țarinei din Rusia. Contele, având în vedere persoana cu care trata, a crezut pe cuvânt și a plătit prețul. Dar făcând apoi o expertiză, a constatat că perlele în cauză n'au făcut parte din bijuteriile țarinei, colierul respectiv nevalorând decât maximum 60,000 pengoe. Contele a cerut restituirea sumei, dar contesa a refuzat, afirmând că ea știe precis că perlele au aparținut fostei împărătese a Rusiei. Pentru a se putea stabili adevărul, s'a cerut părerea unui expert din Petrograd, care cunoștea toate bijuteriile țarilor.

*

O femeie boxează cu un bărbat. — Un caz nostim s'a întâmplat la Filadelfia (America). Tânăra Gabrielle Lewis și-a surprins amantul în tovărășia intima a unei prietine. Și fata înșelată a procedat... americănește. Ea l-a provocat pe amantul infidel la un match de box.

Disputa a avut loc pe ringul unei societăți sportive, unde a asistat și public străin atras de curiozitatea faptului. Rezultatul a fost o surpriză pentru toți. După cinci ronduri de box, fata a învins prin Knock-out. Și tânărul, bandajat la cap și internat în spital, i-a jurat fetei că n'o va mai înșela. Cu americancele nu-i de glumit!..

*

Cea mai scumpă telegramă. — Societatea comercială Privy Council, una din cele mai mari întreprinderi din Londra, a expediat o telegramă-record în ce privește prețul și numărul de cuvinte. Telegrama a fost trimisă la Melbourne (Australia) și conținea 1897 cuvinte. Pentru transmisiunea ei poșta din Londra a primit nu mai puțin de 605 lire sterling, adecă aproape jumătate milion lei. Probabil însă că telegrama in cauză avea în vedere afaceri urgente, care vor produce, de o sută de ori această sumă!...

*

Profesiunea și frumusețea. — La Paris se judecă un proces de o speță în totul originală.

Doctorița Bulot a fost victima unui accident de automobil. Ea a căpătat serioase răni pe față și a rămas puțin desfigurată. Doctorița care era asigurată contra accidentelor, a cerut despăgubiri dela societatea respectivă. Societatea însă a refuzat, motivând că rănile au fost complect vindecate și nu produc niciun prejudiciu activității clientei lor. Dar reclamanta a pretestat: „Dimpotrivă; faptul că sânt desfigurată constituie un mare prejudiciu. In orce profesiune, frumusețea femeii e o însușire importantă. O persoană frumoasă are mai multă trecere în viață"

Tribunalul a admis în parte cererea reclamantei și a acordat unele despăgubiri. Așa dar, chiar și justiția recunoaște că între profesiunea și fizicul femeilor este o oarecare legătură!..

Cum va fi clima
în luna Decembre

Meteorologul austriac Adolf Brieskorn anunță că luna Decembre va fi foarte caprioasă. In această lună, zilele aspre de iarnă vor alterna cu timpul frumos, cam în felul următor:

Pela 4 Decembre: furtună, ploi, zăpadă. Apoi, timp vijelios până la 7 a lunei. Pela 10 Decembre vremea va deveni din nou blajină și se vor înregistra numai ceațe dese seara și dimineața. După 20 a lunei, vremea se va înăspri, vor cădea zăpezi mari și vor fi geruri puternice (în special până la 23 Decembre). Vor urma câteva zile cu timp variabil, iar către sfârșitul lunei vremea va deveni din nou friguroasă.

IN PAG. 4-a
ULTIMA ORĂ
telegrafică și telefonică

ACTUALITĂȚI POLITICE

Schimbarea de regim,— după votarea bugetului
Un calvar pe care național-țărăniștii și-l-au pregătit singuri

Parlamentarii majoritari își manifestă dorința retragerii imediate a guvervului, de cât să mai stea la putere câteva săptămâni și să și ia răspunderea atâtor grave nemulțumiri provocate de un buget cu reduceri sălbatice.

Și totuși, național-țărăniștii trebue să bea până la fund paharul amar al întocmirii bugetului.

După retragerea d-lui Maniu, ei s'au lăcomit să continue guvernarea, în formațiunea Mironescu. Intocmirea bugetului este astăzi ispășirea firească a risipei făcută tot de ei, timp de doi ani de zile. Ei trebue să suporte riscurile situației.

Și în plus, nu-i timp pentru instalarea unui alt regim și pentru efectuarea alegerilor generale. O prelungire pe Ianuar a aplicărei bugetului trecut, este acum imposibilă, din pricina diferenței colosale între cele două bugete.

Prin urmare, timpul schimbării de regim începe dela Ianuar înainte. In acest sens se poate înțelege formula că: „regele a reînoit încrederea guvernului". O încredere limitată la votarea bugetului.

Ezitările d-lui Vintilă Bratianu

Incă nu se precizează dacă d. Vintilă Bratianu părăsește sau nu, șefia partiduui liberal.

După atitudinea insolent de dîrză dela 8 Iunie, d. Vintilă Bratianu a admis (sub impulsul d-lui Duca) renunțările și genuflexiunile în fața Coroanei. Astăzi i se spune că totul ar fi inutil; că trebue să abandoneze șefia și să se retragă din politică.

Dar acest lucru ar fi putut să-l facă la 8 Iunie, fără capitulări și fără știrbiri de prestigiu. Și ar fi rămas un om de caracter, inebranlabil în convingeri;— fără postura de invins, chiar cu o nuanță de ridicol, cum ar avea, retrăgîndu-se acum.

Iată pentru ce d. Vintilă Bratianu ezită. **X.**

„OPINIA" literară și artistică

Vorbe...

Amor...în zale!

Dramele amoroase s'au inmulțit in ultimul timp în chip alarmant. Am subliniat în repetate rânduri acest adevăr și realitatea nu face decât să-l confirme cotidian, tot mai mult. Simptomul este general, fiindcă și germenele lui e la fel. Dramele dragostei se produc în geneză identică la Iași ca și la Berlin, la New-York ca și la Angora. Dacă variază împrejurările și decorul, asta n'are nicio importanță.

Ironizând aceste manifestări violente ale amorului, un ziar francez prezintă îmbrăcat în zale pe amantul ce se duce la o întâlnire. E o ironie care în fond nu conține prea multă exagerare. Căci în dragostea modernă glontele geloziei a devenit atât de frecvent, încât nu poate fi parat decât printr'un costum de oțel. Desigur ar putea fi stăpânite aceste răzbunări absurde și pe cale legală, dar vedeți, curtea cu juri e o justiție foarte milostivă.

In consecință, refuzăm a considera că amantul în zale e o simplă butadă. Acest aspect cuirasat al dragostei devine o categorică necesitate. Altmintrelea, dintr'un joc banal cu sărutări, îmbrățișări, etc...ajungi stupid într'un cosciug rece și prematur. Și de ce să plătim atât de scump un lucru deobiceiu destul de ieftin?...

i. b.

...și fapte

Cultură obligatorie

Și în țările din Apus criza de cititori și spectatori de teatru se resimte destul de accentuat. Pentru a remedia această situațiune, un ziar german a făcut o propunere interesantă. Ziarul crede că statul ar trebui să încurajeze producția literară și teatrală în felul următor:

Toți școlarii și studenții să fie obligați să citească cel puțin o carte pe săptămână și să vadă un spectacol de teatru. Deasemenea, funcționarilor publici să li se reție o cotă lunară pentru cărți și reprezintații. In modul acesta cultura realizate obligator ar putea da roade bune. Desigur însă, în aceste vremuri de criză apriga, o asemenea propunere e cam greu de realizat.

Miticism

Un profesor ieșan ne comunică urmotorul dialog demn de anecdoticul Mitică;

— Pentru ce ai făcut o gaură în umbrelă?

— Ca să văd când încetează ploaea...

Sunt bolnavi

— Celebrul regisor rus Stanislawski este grav bolnav. El sufere de nefrită și medicii dau puține speranțe de însănătoșire.

— Cunoscuta actriță de cinema Dolores del Rio se află bolnavă la Los Angeles (America). Ea va fi supusă unei operațiuni grele. Actrița sufere de o gravă boală de rinichi și chiar dacă se va însănătoși, nu va mai putea să apară în film. Desigur. e o pierdere pentru ecran.

— Marele tenor Hary Payer, corifeul operei vieneze și cunoscut subt numele de „regele gramofonului", se află pe moarte. In urma

(Continuarea în pag. II-a)

Pe urmele unui oraș biblic

O expediție daneză care face săpături în Siria, a reușit să descopere urmele vechiului oraș biblic Hamath. Acest oraș a fost citat și în diferite inscripții, care datează din epoca cu câteva mii de ani înainte de Hristos. In anul 1500 a. Hr., Hamath a fost cucerit de egipteni. Conducătorul orașului a găsit atunci ospitalitate la regele David al evreilor. Mai târziu Hamath a fost distrus de asirieni.

Bazată pe amănunte din Biblie și din diferite inscripții, expediția daneză a făcut cercetări și într'adevăr a descoperit urmele străvechiului oraș. Săpăturile vor mai continua cel puțin cinci ani de zile, pentru a se explora în intregime locul unde odată a fost un frumos așezământ omenesc.

Așa dar, Biblia n'a mințit!..

„Carnavalul Literar" al d-lui C. Săteanu

de *L. Leoneanu*

Când cetești volumul d-lui C. Săteanu, cel dintâi lucru care-ți atrage atenția e modestia autorului. D-sa a avut norocul să pătrundă în viața intimă a multor scriitori și artiști, atât din generația trecută, cât și din cea de azi, și cu toate acestea n'o spune cu pretenție și nici nu-și face pe alocurea vre-o laudă. Dimpotrivă: așezându-se cu modestie în ungherul neîntinat al obiectivității, d. Săteanu observă și notează, înțelege și povestește cu talent, întâmplări mari și mici, toate atrăgătoare, toate interesante.

Dar e imposibil să te simți bine în lumea scriitorilor de rasă fără să ai afinități de suflet cu ei și d. Săteanu se trădează fără voia d-sale și noi vedem că i-a stat bine între ei căci a știut să culeagă, pe îndelete, ca un adevărat eclectric, sau ca albina de pe flori, mierea.

Dar pentru ce titlul *„Carnaval Literar"*? Eu i-aș fi zis mai bine *„Nostalgii Literare"* pentrucă fie care amintire glumeață sau serioasă trezește în minte lucruri atât de frumoase, dintr'o epocă atât de bogată în suflete și talente, că e peste putință să nu simți nostalgia unor vremuri pe care chiar dacă nu le-ai cunoscut, înțelegi că generația ta nu le va mai putea întâlni.

Scene interesante din viața lui Alexandri, a lui Cogălniceanu, Hașdeu, Eminescu, Creangă, Coșbuc, Caragiale, etc., sunt narate pe scurt dar cu un talent de povestitor care dă dreptul autorului să se prenumere printre bunii meșteri în arta scrisului.

Ici învie Alexandri cu spiritul lui fin și sănătos ca de adevarat boer trăit bine, dincoace Caragiale cu talentul său caustic încrucișând spada glumei cu un alt talent în ale spiritului, Tony Bacalbașa. Și tot așa Coșbuc, Vlăhuță, Maiorescu, alături de Brătianu, Matei Cantacuzino și Mârzescu. Deasemeni scriitori mai noi ca Sadoveanu,

(Continuarea în pagina II-a)

Cronica economică

CRIZA CAPITALISMULUI
Supraproducția.-Asigurarea mărfurilor... și incendiile

Industria lemnului trece printr'o criză grea în România; ca și grâul și petrolul și în general ca tot ce este producție. Criză ce se constată pe tot globul. O criză fără perspective de ameliorare; o criză cu consecințe prevăzute și nu din cele mai plăcute pentru conservatorii stărilor de lucruri de până acum. Un economist a caracterizat această criză ca o: criză de conjunctură.

Adică, criza prin care trecem nu mai poate fi asemănată cu acele crize periodice ce se manifestau la intervale aproape matematice și care erau atenuate fie de războaie, fie prin noi aplicări științifice, în producție. Tot ce este putere de cumpărare pe glob, este astăzi satisfăcută de supraproducția americană și europeană. Tot ce s'a putut creia nou ca necesitate, s'a creiat; disponibilitățile economice ale statelor și indivizilor au fost secătuite de tot felul de războaie și mișcări populare; cum legăturile economice cu alte planete încă nu am reușit să le căpătăm cu toate lăudabilile sforțări ale savanților, desigur că toată uriașa producție a globului vom fi nevoiți să o consumăm noi pământenii.

Criza de conjunctură constă în aceia că la o producție „normală" capitalistă nu se mai poate reveni. Este ultima criză economică pe care o prevăd economiștii. Această criză matematicește nu poate avea alt rezultat decat desființarea completă a granițelor, economice, o rationalizare a producției și ceia ce este mai interesant, o completă rationalizare a consumației. Pentru ca lumea să scape de criză, pe viitor nu se va mai produce pentru piață. Nu se va mai produce *marfă*. Se va produce numai pentru consum. Și se va produce atât cât este necesar.

*

Vor mai trece ani însă pentru aceasta. Iar până atunci avem criză. Adică o serie de indivizi au investit capitaluri enorme în diverse terenuri de producție. Au produs pentru a concura, pentru a vinde, pentru a câștiga. Multă sudoare omenească a trebuit pentru ca să se acumuleze munții de grâu de prin docuri; multă sforțare de munteni voinici s'a cheltuit pentru a se concentra stivele uriașe de cherestea din munți; mult sânge și năduf omenesc s'a risipit pentru a umple gigantele rezervoare cu țiței din ținuturile petrolifere.

Produsul acestei titanice sforțări omenești rămâne însă nevândut; adică nu se găsește cine să-l consume. Grâu, petrol, cherestea, ciment, cărămidă, lână, pânză, pește conservat, fier, în stare brută și fabricată, zac în hambare și așteaptă clienți. Până atunci ele sunt asigurate. Asigurate pentru sume enorme, contra incendiului sau al-

(Continuarea în pag. II-a)

DISTRIBUŢIA

Societate Anonimă pentru distribuirea produselor Petroleului Iaşi

INCUNOŞTIINŢARE

Aducem la cunoştinţa onor. noştri clienţi că

LA DEPOZITUL NOSTRU

din Iaşi Şoseaua Moara de Foc No. 42 (vis-a-vis de Manufactura de Tutun R. M. S.) vindem:

PETROL rafinat alb „Distribuţia	Lei	4.75 litr. 5.50 kg.
PETROL TRACTOSIN „Distribuţia“	„	4.50 kgr.
BENZINA Auto uşoară „Distribuţia“	„	11 litrul
BENZINA grea denat. „Distribuţia“	„	7.50 kgr.
MOTORINA denat. „Distribuţia“	„	4.50 „

DISTRIBUŢIA de Petrol IAŞI

INSTITUTUL DE
Radiologie şi Electrotherapie
DR. N. DABIJA
Medic radiolog al Clinicei Medicale
Boli interne şi Radiologie
Diagnostic şi tratament cu
RAZE X
Radioscopie, radiografie, radiotherapie superficială şi profundă
Electrotherapie: diathermie, ultraviolete, băi de lumină, galvanizare etc.
Consult. 8—10 şi 5—8
Iaşi—Strada Sft. Atanase 4

DOCTORUL
Ovidiu Cordescu
BOLI ŞI OPERAŢIUNI
de
NAS, GAT şi URECHI
S'a Mutat
în str. Mârzescu 16, colţ cu str. Cuza-Vodă
consultă zilnic 4—7

x *Frumuseţea* e una din cele mai puternice arme ale femeei. Crema de zi *Khasya* vă face şi vă menţine frumoase! Depozit: Farmacia Pollak, str. Ştefan cel Mare.

ULTIMA PERFECŢIUNE
RADIO KNUDSEN

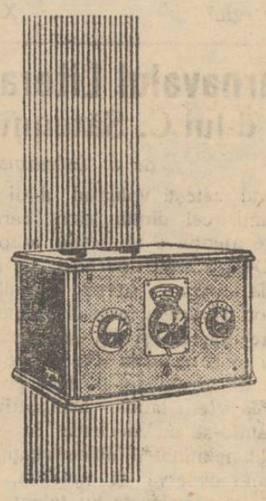

Neintrecute în
Claritate şi Selectivitate
Posturile europene la orice oră
APARATE:
la BATERIE şi la PRIZĂ
DIFUZOARE:
ELECTROMAGNETICE
Semidinamice şi Electrodinamice
Cereţi demonstraţii la revânzătorii noştri autorizaţi
Reprezentanţa Generală pentru Rominia
Ing. PAUL DEGEN
Bucureşti I, Str. Căuzaşi No. 12

CABINET DENTAR
Dr. Med. H. SIRCHIS — Specializat la Viena
In colaborare cu DENTISTA **C. ŞEHTMAN-SIRCHIS**
în **Boli de dinţi şi gură Chirurgie dentară**
Tratamentul conservativ al dinţilor şi rădacinelor după metodele cele mai noi. — Extracţiunea dinţilor absolut nedureroasă.
Execută lucrări în *aur*: plombe, inlay, coroane, bridge, richmond etc. *cauciuc*: proteze bucale cele mai exacte, după metoda Prof. Gysi. — Lucrări în *platină* şi *porţelan*.
Tratează cu raze electrice: Nevralgiile, Stomatitele, dentitio difficilis, Periodontitele, Periostitele şi orice imflamaţie de origină dentară.
Consult. zilnic între orele 9—1 a. m. şi 3—7 p. m.
Iaşi, str. Cuza Vodă 9, vis-a-vis de Prefectura Poliţiei

CURA cea mai raţională **cu unt de peşte**
pentru copii şi adulţi e numai acea cu
Unt de Peşte Iodoferat simplu WERNER
Tonic, depurativ, nutritiv, recomandat contra anemiei scrofulozei, gutei, reumatism etc.
Unt de Peşte Iodoferat cu fosfor WERNER
Special contra rachitismului, limfatismului şi reconfortant pentru copiii şi adulţi slăbiţi de munca intelectuală
Unt de Peşte Iodoferat cu mercur WERNER
Tonic, depurativ şi *curativ pentru sifilitici.*
Pentru o mai bună acţiune şi ca complectare a curei se recomandă cu ½ oră înaintea meselor **Vin Tonic Werner.**
Aprobate de Consiliul Sanitar superior şi premiate
Depozit principal:
FARMACIA CONST. I. WERNER, Iaşi

Depurativul „Salparil“
Este cel mai bun depurativ al sângelui stricat.
Esenţă vegetală compusă din sucurile unor plante depurative şi stimulante. Se întrebuinţează cu mare succes în bolile cunoscute sub numele de: **gută; reumatism cronic;**

„Carnavalul literar“
al D-lui C. Săteanu

(Continuarea din pagina I-a)

Basarabescu, Petrovici, Meissner, Ibrăileanu, Stere, etc., sunt zugruviţi prin fapte şi întâmplări caracteristice cu un meşteşug deosebit care-i pune în lumină vie şi'i scoate în relief în aşa fel că interesează şi atrage nu numai pe cititorul din generaţia târâră care nu i-a cunoscut pe cei vechi şi nici pe cei noui nu i-a prea văzut, dar şi pe întelectualul mai bătrân care a trăit în anii rodnici ai producţiei noastre literare când mintea şi sufletul se întâlneau laolaltă în căminul cald al artei adevărate.

Un stil natural şi vioi face ca lectura volumului d-lui Săteanu să curgă aşa de lin şi uşor încât să nu simţi când ai întors pagină după pagină şi că cele câteva ceasuri de recreaţie literară au trecut pe nesimţite.

Asemenea lucrări valoroase am dori să apară cât mai des, mai cu seamă în aceste timpuri de egoism feroce şi de total dispreţ în faţa tradiţiei.

L. LEONEANU

Cadoul de Anul Nou
oferit de
Auto Radio Mercur
Iaşi str. Lăpuşneanu 30
este unic în felul său
LEI 5000
IN NUMERAR
primeşte drept premiu oricine a cumpărat până astăzi, sau va cumpăra până în seara de 31 Decembrie 1930
un aparat de raeio
de orice valoare
Toţi clienţii noştri vor căpăta un bon numerotat, iar în ziua de 1 Ianuarie 1931 se va face tragerea premiului, în Sala noastră de Audiţii

România
Tribunalul Judeţului Iaşi secţ. 3-a
sub Preşedenţia
D-lui Gh. Dumitriu Judecător
Asesor Dl. N. Spacovici supleant
Şedinţa publică din 27 Nov. 1930
PROCES-VERBAL No.
In baza art. 695 şi următorii c. c.
HOTĂRÂŞTE

Declară în stare de faliment pe I. A. Leibovici comerciant din Iaşi Şos. Păcurari 70 Numeşte sindic pe d. Jude Sindic al Tribunalului Iaşi. Ordonă aplicarea sigiliilor pe întreaga avere a falitului cu care se deleagă pe d. Judecător Sindic al Tribunalului Iaşi. Fixează provizor epoca încetărei plăţilor la 27 Ianuarie 1927. Stabileşte termenul de 12 Decembrie 1930 până când creditorii sunt obligaţi să presinte la secretariatul sindicului declaraţiile de creanţile lor.

Fixează termenul de 18 Decemb. 1930 orele 13 când va proceda la încheerea procesului verbal de verificarea creanţelor lor. Ordonă numitului falit ca până în termen de trei zile să presinte bilanţul şi registrele sale comerciale.

Această sentinţă se va executa provizoriu.

Se vor îndeplini dispoziţiunile art. 709, 710 şi 943 din cod com. şi conform art. 712 cod com. se va comunica o copie d-lui Prim Procuror şi d-lui Jude Sindic al Tribunalului.

Cu drept de opoziţie şi apel înlăuntrul termenului prescris de art, 711 din cod. com.

Dată şi pronunţată în şedinţă publică astăzi 27 Noembrie 1930
Gh. Dumitriu, N. Spacovici
Conf., Constantinescu
Grefier, Th. Iamandi

x Bătăturile le înlăturaţi sigur cu „Coricol“.
Depozit: Farmacia Polak, str. Ştefan cel Mare.

PROCES DE LES-MAJESTATE
LA DOROHOI

Dorohoi 3. — Tribunalul penal local sub Preşedinţia D-lui Gavrilescu asistat de D. Judecător P. Ghica a judecat ieri un interesant proces de „Les-Majestate“ acuzat fiind pensionarul Gheorghe Ţintă din satul Horbova com. Molniţa jud. Dorohoi.

Numitul este acuzat că ar fi proferat cuvinte injurioase la adresa M. S. Regelui Carol al II-lea.

D. Avocat Gh. Gh. Tomaziu din partea inculpatului a ridicat un incident prin care arată că fapta atribuită lui Ţintă, s'a petrecut în ziua de 10 Maiu a. c., când actualul Rege nu se bucura încă de Art. 77, din Constituţie.

Actele încheiate, susţine D. Tomaziu, s'au efectuat după evenimentul fericit din 8 Iunie a. c. aşa că e de prisos de a se asculta şi martorii acuzării.

D. substitut de Procuror a combătut incidentul, iar Trib. deliberînd a respins. S'au audiat apoi martoriii acuzării, şi s'a amânat procesul pentru ziua de 2 Martie 1931, pentru martori în contra probă.

Justus

Un comerciant cere concordat
fiindcă Rusia... face „dumping“?

„Dumpingul rusesc“ e astăzi la modă, iar unii comercianţi au ajuns chiar să-l invoace şi pentru ...concordatul lor!

Astfel d. Zilberman, proprietarul magazinului de galanterie „Lux“ din Piaţa Unirei, depunând a doua sa cerere de concordat, învoacă între alte cauze şi... „dumpingul rusesc“, care a ieftenit peştele, şoşonii, lemnele şi cerealele!

Prin această nouă cerere de concordat, d. Zilberman oferă creditorilor săi 60 la sută din creanţe, eşalonate în termen de 2 ani, cu o dobândă de 7 la sută.

Tribunalul va numi un expert pentru verificarea registrelor şi va pune termen pentru judecare.

Chestia... „dumpingului“ se va discuta în instanţă!

REP.

„OPINIA„
LITERARA ŞI ARTISTICA

(Continuarea din pagina I-a)

unei răni la picior, a căpătat o infecţie generală a sângelui.

Clipe Vesele

Iată, ţi-am cumpărat un inel pe care l-a purtat Maria Theresia.

— Mulţumesc; dar eu nu port bijuteriile fostei tale amante.

*

La examen:

— Domnule candidat, vă încurcă întrebarea mea?

— Nu întrebarea, domnule profesor, ci răspunsul.

Un studiu interesant

A apărut şi s'a pus în vânzare lucrarea d-lui *Gh. Ungureanu*, doctorand în drept, despre „*Jurisconsultul Damaschin Bojinca*“. E o carte care descopere multe fapte încă nelămurite până acum în legătură cu istoria vechiului nostru drept. Prin acest studiu d. Ungureanu confirmă cunoştinţele sale în materie şi munca pe care o depune în mijlocul scriptelor de arhivă.

Autorul a dezgropat un frumos capitol din trecutul justiţiei moldovene, alcătuind un studiu care pe lângă valoarea sa ştiinţifică, dovedeşte şi remarcabile calităţi literare.

Cartea d-lui Ungureanu inseamnă o consacrare pentru d-sa, iar pentru cititori, o lectură în totul instructivă.

MEDICI IEŞENI
DEFINITIVAŢI IN POSTURI

La Iaşi au fost definitivaţi în servicii publice, următorii medici:

D. dr. Thiers Bulău in postul de medic şef al oraşului; d-na dr. Bujoreanu-Mironescu în postul de medic de specialitate la dispensarul policlinic Iaşi.

Stagiari: d. dr. Terzici Petre în postul de medic sanitar al circ. Lungani; dr. Pşenitu în postul de medic legist al judeţului Iaşi; dr. Ionescu Ştefan la spitalul mixt din Podul Iloae; d-ra dr. Alexa Manoliu Eugenia în postul de medic şef al laboratorului spitalului de izolare; d. doctor Th. Apostol, şef la laboratorul de chimie, d. profesor doctor I. Bălteanu în postul de şef de secţie de epidemiologie la institutul de higienă şi sănătate publică; d. dr. I. Alexa în postul de şef al secţiei de statistică vitală şi demografie la institul de igienă şi sănătate publică.

INFORMAŢIUNI

x *D. ministru Costăchescu anunţase că nu se vor mai face desfiinţări de şcoli. Ca urmare nelogică, se publică o nouă listă de şcoli, ce urmează a fi suprimate la 1 Ianuar, şi anume: 15 şcoli profesionale de fete, 18 comerciale, 20 de meserii, 4 profesionale gradul 2, şase de menaj, 4 normale; iar 20 licee vor fi parte transformate în gimnazii, iar parte desfiinţate.*

Încă alte şcoli erau să cadă victimă, dar au putut fi salvate prin faptul că comitetele şcolare s'au angajat să le întreţie pe cont propriu.

x **Parlamentul** a ţinut ieri şedinţă. La Cameră s'a continuat discuţia la mesaj. La Senat s'a produs o interpelare cu privire la incidentele petrecute cu ocazia congresului Negustoresc. D. Armand Călinescu, subsecretar la interne, a dat unele lămuriri. Apoi s'a continuat discuţia asupra mesajului.

x **Conferinţă** — Duminică 7 Decembrie c. va avea loc la conservatorul de Muzică din localitate a treia prelegere ţinută de D-l. profesor I. M. Ghiga care va vorbi despre „Formele muzicale“.

Beneficiul acestei conferinţe precum şi acela al întregului ciclu de conferinţe, va fi constituit într'un fond destinat clădirei Palatului Conservatorului. Bilete la agenţia Braşcu

x *In legătură cu spargerea de la clubul liberal georgist* din Piaţa Unirei, d. Victor Iamandi a reclamat pentru calomnie ziarul „Mişcarea Moldovei“, care l'a denunţat ca principal autor al spargerei. D-sa s'a constituit parte civilă cu un leu.

Reclamaţia d-lui av. Const. Toma prin care cere să se identifice autorii spargerii dela club, a fost trimisă poliţiei spre cercetare.

x Tribunalul comercial a respins opoziţiile contra declarării în faliment a „Oficiului Petrolifer“.

Deasemenea a respins cererea de declarare în faliment a „Băncii Neamului“ din Tataraşi; şi a declarat în faliment pe comerciantul Gustav Segal.

x Tribunalul a achitat aseară pe d. dr. Blidescu, în procesul ce i l-a intentat familia Sachelerescu.

x *Uniunea Ofiţerilor de Rezervă* secţia Iaşi, se întruneşte Joi 4 Decembrie a. c. la ora 6 jum. seara în localul Primăriei Iaşi, serviciul Apelor.

CRIZA CAPITALISMULUI
(Continuarea din pagina I-a)

tor catastrofe similare. Iată cum ard 300 mii de metri cubi de cherestea, (cum s'a întâmplat de curând într'un judeţ din Moldova) cum mâine vom auzi de o catastrofă a unei încărcături cu grâu în mijlocul oceanului; cum poimâne un rezervor cu petrol va sări în aer, şi cum cu fiecare zi ce va trece vor arde depozite de haine, ghete, alimente, şi materiale de construcţii. Acei care au investit averile lor în aceste prduse, caută ultima salvare.

*

300 mii metri cubi de cherestea date focului; este primul semnal. Dacă există vre-o forţă care lucrează în direcţia de a salva aceste produse din ghiarele nimicirei, să lucreze mai repede. Am moştenit din tată în fiu o tradiţie sfântă; am apucat'o şi eu. Un păcat din cele mai pedepsite de Dumnezeu era de a călca pe firimituri de pâine; de a nu ridica o bucată de pâine aruncată în noroiu. Pâinea simboliza în toate timpurile sudoarea omenească. Era unicul produs care era cunoscut şi celui mai sărac dintre săraci. A călca sau a distruge pâinea înseamnă a-ţi bate joc de cea mai grea osândă omenească: munca. Este o datorie de oameni—nu civilizaţi—ci de oameni primitivi, sălbateci, este instinctul de conservare care ne porunceşte: să salvăm de distrugere hrana noastră cea de toate zilele. Să căutăm soluţia...

Lazăr Marcu

Apelul evreilor
condamnaţi la Tg. Frumos

Tg. Frumos 3.— Dintre cei 26 evrei condamnaţi de către Judecătoria locală, subinvinuirea că au luat parte la încăerarea dintre evrei şi studenţi în luna Mai a. c, petrecută la Tg. Frumos, au depus până'n prezent la grefa Judecătoriei locale, apelurile individuale contra condamnării lor, numai D-nii Moise B. Schwartz, S. Unterman, Strul Kofler, Lazăr Schwartz, Ţalic Herşcovici, Zalman Croitoru, David Lozneanu, Moise T. Haim, Leon A. Tovi, Ilie Iuffer, H. Dohotaru, S. Glauber, Peritz Braunştein şi Alt. Şmilovici.

x *D-nii Madgearu şi Manoilescu au reuşit să convingă pe primul ministru că este imposibil ca budgetul să fie comprimat la 31 miliarde. Cu toate reducerile dureroase făcute, s'a ajuns abea la 32 miliarde 300 milioane. Şi e chiar probabil că budgetul se va urca la 33 miliarde. Sînt însă de prevăzut deficite la sfârşitul anului viitor.*

x Facultatea ieşană de drept aduce la cunoştinţă că postul de asistent la catedra de Economie politică a devenit vacant.

Doritorii a ocupa acest post vor adresa cererile lor Decanatului, până la 10 Decembrie.

x Societatea culturală corală „Gândurile veşnic unite“ roagă pe toţi membrii să ia parte la înmormântarea regretatei membre Constanţa A. Grigoriu mâine Joiu 4 Decembrie ora 3 p. m. Corpul se află depus la Cimitirul Eternitate.

x **Pentru două găini...**— Acum câteva zile, un poliţist a surprins pe pungaşul Gh. Dimitriu zis Cascal, pe când fura o pereche de pasări.

Dat în judecata micului Parchet, el a fost condamnat la un an închisoare.

Apelul făcut în faţa Tribunalului i-a fost respins, astfel că pentru două găini a rămas condamnat la un an închisoare.

Bolile de piele la copii
Pomada Cadum se poate aplica fără nici un fel de teamă pe epiderma delicată a copiilor, atunci când ei suferă de herpes, erupţii, eczemă, jupuituri şi alte maladii enervante de acest fel, pe cari le au copiii. O usurare momentană se produce îndată ce s'a aplicat Pomada Cadum. Mâncărimea încetează imediat şi efectele pomadei sunt de o natură atât de calmantă şi de cicatrizantă, încât aceste mici creaturi îşi recapătă somnul lor normal.

x *Soc. „Generala“ a funcţionarilor Comerciali*, reg. Iaşi, anunţă toată funcţionărimea din Iaşi, că congresul anual va avea loc Duminică 7 Dec. la Bucureşti. Doritorii de a lua parte sunt rugaţi a trece pe la sediul Soc. din strada Stroescu No. 8, astăzi Miercuri ora 9 seara pentru a primi legitimaţii de călătorie pe C. F. R. cu 50 la sută reducere la înapoiere.

Tot odată sunt rugaţi membrii ce au bunăvoinţă de a da concurs la organizarea balului ce va avea loc la 10 Ian. 1931, a veni la sedin Mercuri şi Duminică.

x Consiliul profesoral al facultăţiii de medicină urmează să recomande astăzi ca suplinitor la catedra de medicină legală, pe d. prof. dr. T. Popa, titularul catedrei de Anatomie.

x *Soc, „Propăşirea Iaşilor“*, caută tineri studenţi sau funcţionari cunoscând bine limba franceză sau germană, care să se devoteze unei activităţi remuneratorii.

Doritorii îşi vor lăsa adresa la Administraţia Ziarului.

x PARASTAS. — Joi dim., 4 Decembrie, la oarele 10 se va oficia la biserica Vovidenie din localitate, parastasul de 40 zile de la moartea regretatului *d-tor Al. Spiru*, fost inspector general sanitar al regiunei a 2-a Cernăuţi.

Serviciul religios început în biserică, se va termina la cimitirul „Eternitatea“ la mormântul defunctului.

Rudele şi prietenii sunt invitaţi să asiste.

x La legiunea de jandarmi a fost adusă femeia Ioana Moină „vrăjitoarea“ din Trifeşti, care este acuzată de omor prin imprudenţă.

Dela consiliul judeţean

O expoziţie de copii frumoşi din judeţul Iaşi

Starea jalnică a ţărănimei.—Mortalitatea excesivă a copiilor. Premii pentru mamele vrednice.- Se reînfiinţează „leagănul"

Şedinţa de aseară a consiliului judeţean dela care „debaterii" opoziţionişti au lipsit, a fost preocupată de câte-va probleme vitale.

D. preşedinte *M. Jakotă* a continuat expunerea d-sale asupra situaţiunei sanitare, şi apoi a stărei precare în care se află arterele de comunicaţie, pentru care s'a făcut până acum 53 Km. şosea nouă, s'au făcut aprovizionări cu petriş a altor drumuri şi de asemenea au fost renovate numeroase poduri.

Mortalitatea îngrijorătoare a copiilor

D. dr. *Vasiliu*, medicul primar al judetului, arată ca în anul acesta am avut în judeţ o natalitate scăzută şi o mortalitate sporită. Dar ce este mai trist, această excecivă mortalitate se înregistrează mai mult la copii până la vrâstă de un an. Şi cauzele acestei situaţiuni sunt provocate de proasta situaţiune economică şi higienică a ţăranilor.

Trăind în case neaerisite, cu ferestre mici imobile, şi mâncând exclusiv mămăligă cu borş sau ceapă, ţărănimea noastră e pradă bolilor. Şi astfel, avem cea mai mare mortalitate din Europa.

Şi d. dr. Vasiliu a terminat făcând o interesantă propunere: dacă se dau premii pentru cele mai frumoase animale, *apoi să se institue premii încurajatoare şi pentru mamele cele mai prolifice care vor avea copiii cei mai frumoşi din judeţ.*

Jale şi mizerie la sate...

Despre starea jalnică a ţărănimei noastre sărăcite au mai vorbit şi pr. Ciolan, d. Gh. Kiriţescu, Rolea, revizor şcolar etc. care au descris în culori triste cauzele pentru care avem o populaţie slabă şi pe care o decimează molimele.

D. prefect V. Petrovanu a inspectat ieri mai multe comune din regiunea Tg. Frumos. In drum copilaşii mergeau spre şcoală, cu picioarele goale, numai în cămaşă şi iţari sdrenţuroşi; în timp ce frigul le biciua obrajii.. E mare sărăcie şi jale în satele noastre!

D. *Jakotă* adaogă un cuvânt ultim despre situaţiunea deplorabilă a ţărănimei, cerând trecerea la fapte.

Premii pentru mamele model

D-sa arată că în parte, în ce priveşte copiii, problema a fost soluţionată prin înscrierea în buget a sumei de 80,000 lei, cu ajutorul căreia se va reînfiinţa „leagănul" depe vremuri, unde mamele sărace vor putea abandona copiii. In acest scop d. dr. Vasiliu va alcătui un proect pentru înfiinţarea şi funcţionarea acestor „leagăne" care au existat pe vremuri în oraş.

Şi pentru îngrijirea primei noastre bogăţii care este capitalul uman, consiliul a admis *Organizarea unei expoziţii de copii*, la care să se acorde premii mamelor celor mai harnice şi care vor avea copii cei mai frumoşi şi mai îngrijiţi.

Va fi o expoziţie deosebit de interesantă care se va organiza în curând în oraş.

S. Dragu

O TÂNĂRĂ ELEVĂ
decepţionată în dragoste
se aruncă în fântână

In com. Todireşti din apropierea oraşului, câţiva locuitori au descoperit într'o fântână cadavrul unei tinere fete.

Lesne s'a putut stabili că e vorba de eleva Vasia Olănciuc din acea comună, fiica unui agricultor înstărit.

Vasia era în etate de 17 ani, şi terminase cursul primar în urmă cu vre'o trei ani. S'a rugat tatălui ei s'o trimeată la o şcoală normală dela oraş, ca să continuie şcoala. Fiind singura fată la părinţi şi având avere destulă, tatăl Vasiei a trimis-o la şcoala normală de fete din Bălţi, unde a urmat doi ani.

Anul acesta însă ea făcuse cunoştinţă cu un tânăr care a abuzat de dânsa şi apoi a părăsit-o.

Aflându-se la şcoală despre această aventură, eleva a fost eliminată. Biata copilă s'a înapoiat acasă şi s'a sinucis aruncându-se în fântână.

Ea a lăsat o scrisoare părinţilor ei, prin care relatează cele de mai sus.

Sinucigaşa în scrisoare spunea că pe tânăr îl cheamă Musea Boroda originar din Chişinău.

S'a deschis o anchetă.

Rep.

12 cazuri de paralizie infantilă
în jud. Iaşi
Epidemia este adusă de peste Prut

D. dr. Vasiliu, medicul primar al judeţului, a fost informat despre proporţiile îngrijorătoare ale epidemiei de paralizie infantilă.

Dela şase, numărul bolnavilor, care sunt copii intre 1—5 ani, a sporit la 10. Numai în com. Uricani sunt 5 cazuri.

Astăzi, d. medic primar a fost înştiinţat că în Păcureţ, la marginea oraşului, şi la Urlcani s'a declarat câte un nou caz de paralizie infantilă.

Bolnavii au fost izolaţi, şi de asemenea s'au luat măsuri pentru combaterea periculoasei epidemii. Dintre primii bolnavi, patru copii sunt pe cale de însănătoşire.

*

D. dr. Vasiliu, a dispus facerea unei anchete pentru a se stabili cum s'a introdus epidemia de poloio-mielită în judeţul nostru.

S'a stabilit că la Uricani crunta molimă a fost adusă de un locuitor venit de peste Prut.

REP.

Cheta publică
a Soc. Colonia Şcolară

Comitetul societăţii Colonia Şcolară „Spiru Haret" din Iaşi, face un călduros apel către toţi ieşenii de inimă, ca să contribue cu obolul lor ori cât de modest ar fi el, la cheta ce se face Sâmbătă 6 Decembrie, întru sporirea fondului necesar trimiterii copiilor debili şi săraci, în timpul verii, la munte sau la mare.

E o datorie de conştiinţă a ieşenilor să prijine acţiunea Soc. Colonia şcolară.

x **La Oneşti** (jud. Bacău) cumpărăţi „Opinia" de la *„Invalidul"* | L. Weinstok.

SPORTIVE

La societatea de Gimnastică, Sport şi Muzică au inceput cursurile de gimnastică ritmică şi suedeză pentru domnişoare. Aceste cursuri sunt predate de două domnişoare specializate în această direcţie.

— Intre 15—20 Decembrie, echipa boxeurilor clasificaţi Duminica trecută campioni ai regiunei, se va deplasa sub conducerea d-lui Iet. Toporescu la Bucureşti, pentru a participa la campionatul naţional de box pentru amatori.

— Mâine seara are loc în sala „Sport şi Muzică" campionatul de popice.

Participă numeroşi concurenţi, majoritate ofiţeri.

— Comitetul societăţei de gimnastică a hotărât ţinerea tradiţionalei serbări care va avea loc în ajunul anului Nou. Rep.

Intorsătură curioasă
în fraudele dela atelierele Nicolina

In legătură cu cercetările ce se fac la cab. II instrucţie pentru stabilirea fraudelor dela atelierele C. F. R. Nicolina, revenim cu noui amănunte.

D. ing. Hurmuzescu care a fost însărcinat cu supra-expertiza mărfurilor aflate în magaziile atelierelor, a depus în ultimele zile raportul său.

De unde la prima expertiză, inspectorul Velicu a găsit 36 capete de acuzare contra şefului magaziilor d. I. Atanasiu, noul expert d. ing. Hurmuzescu indepărtează toate aceste acuzaţii, arătând că Atanasiu a fost funcţionar cinstit.

In baza acestui nou raport, d. I. Atanasiu a depus o reclamaţie contra fostului său coleg ing. Debert şi contra inspectorului Velicu din Bucureşti, acuzându-i că numai prin teroare i s'au smuls mărturisiri de vinovăţie.

LEI 11 litrul de **Benzină Uşoară** pentru AUTOMOBILE, se vinde la Automatele şi prăvăliile Societăţei
DISTRIBUŢIA de petrol din IAŞI
1) Str. Lăpuşneanu 26 2) Piaţa Unirii 3) Strada Socola 164 4) Piaţa Halei şi 5) str. Procopie No. 9

INFORMAŢIUNI

x **CONGRESUL CORPULUI DIDACTIC S'A AMÂNAT.**— D-l Profesor Borcea, preşedintele cercului didactic local a primit o telegramă din partea Biuroului Central al Federaţiei din Bucureşti, că congresul corpului didactic anunţat pe 6 şi 7 Decembre la Bucureşti, este amânat. In consecinţă şi adunarea locală, în vederea desemnărei delegaţilor, se amână pe o dată ce se va anunţa ulterior.

x Aflăm că o tânără principesă de Wied, înrudită cu familia noastră regală, se află la Sinaia.

x *Din Bucureşti se anunţă că, după reîntoarcerea lor din Jugoslavia, regina Maria şi domniţa Ileana ar avea intenţia să vie la Iaşi, spre a petrece serbătorile de Crăciun în castelul de pe domeniul princiar dela Poeni.*

x D. prof. dr. Parhon, şeful spitalului Socola, se află de câteva zile suferind în Capitală.

D. dr. Baliff a plecat aseară la Bucureşti pentru a se interesa de sănătatea d-lui dr. Parhon.

x *Comisiunea centrală de recensământ a hotărât ca recensământul general al populaţiei să se efectueze în ziua de 29 Decembrie, în toată ţara.*

x In astă seară la ora 7,20 va vorbi la Radio-Bucureşti, d. dr. Cazacu, inspector general sanitar, tratând despre „Bolile sociale".

x Dela consiliul judeţean:

Printre alte discuţiuni s'a arătat că în ultimele 10 luni, s'au comis în judeţul nostru numai puţin de 11 violuri reclamate autorităţilor (Cele nereclamate...).

Şi casele de toleranţă încă nu au fost definitiv desfiinţate...

x Comuniştii pregătesc o manifestaţie pentru ziua de 5 Decembrie. Muncitorii cer suprimarea orelor suplimentare. ajutorarea şomerilor de către stat; scutirea şomerilor de plata chiriei şi redeschiderea sindicatelor muncitoreşti.

In acest scop s'au împrăştiat manifeste pela fabricile din Iaşi.

x A fost arestat şi adus la legiunea de jandarmi individul Marin Ion din Popeşti-Iaşi. Acesta este acuzat că fiind turmentat de băutură a încercat să-şi bată joc de o femeie în mijlocul satului, faţa de săteni.

x Iu şedinţa de ieri, delegaţia permanentă a Municipiului a reziliat contractul chioşcarului Moscovici din str. Sărărie colţ cu str. Cuza Vodă; cu hotărârea de a se reţine garanţia pe motiv că n'a fost plătită chiria, iar pentru rest urmând a se urmări pe căi legale.

Chioşcul va fi ridicat şi adus în ograda primăriei, urmând a se scoate la licitaţie.

x Ieri a venit spre judecare în faţa Camerei de punere sub acuzare, apelul parchetului, contra infirmărei mandatului de arestare a învăţătorului D. Gavrilaş, din Hâlceni-Iaşi.

Camera a admis apelul, dispunând arestarea învăţătorului.

x Legiunea de jandarmi a înaintat chesturei locale pe banditul Călin împreună cu tovarăşii săi, întrucât ei sunt şi autorii a numeroase furturi comise şi în oraş.

Deasemenea s'a dispus şi arestarea gazdei bandiţilor.

x *Agresiune.*— Flăcăul Vasile Roşu din com. Miroslava-Iaşi, a bătut grav pe vărul său Alex. Roşu pentru că acesta din urmă reuşise să-i convingă amanta de a nu mai întreţine legături cu Vasile.

Agresorul se află arestat, iar victima internată în spital.

x *Universitatea liberă „Ronetti-Roman"* (Şcoala Cultura) anunţă că săptămâna aceasta se vor ţine următoarele cursuri: Mercuri: Medicina populară (Dl. Dr. L. Weisselberg), Joi: Sociologie (Dl. Ută prof. de Sorbona Asist. Univ.), Vineri: Contabilitatea (Dl. Mauriciu Brauchfeld).

Cursurile se ţin în fiecare seară între orele 8 jum.—9 jum. şi frecventarea lor e absolut gratuită.

x Direcţia generală a căilor ferate a dispus ca liniile Mărăşeşti-Tecuci, Paşcani-Vereşti şi Dolhasca Fălticeni să treacă sub administraţia inspecţiei Bacău.

x Astă seară la ora 11 sosesc în localitate studenţii care au luat parte la congresul din Brăila.

x Bisericeşti. — La consistoriul apelativ de la Mitropolia Moldovei, s'a judecat procesul preoţilor Săndulache dela parohia Dragomireşti-Neamţ, proces care a fost retrimis de către consiliul central bisericesc.

Pronunţarea a fost amânată.

— P. S. S. Arhiereul Grigore Leu, va oficia Sâmbătă serviciul religios la mânăstirea Râşca-Baia frumoasa ctitorie a lui Petru Rareş, întrucât în cea zi este hramul mânăstirei.

x D. av. Victor Munteanu subşef de serviciu cl. I-a a fost numit membru în comisia locală de disciplină c. f. r.; iar d. şef inspector ing. Al. Zarifopol, membru supleant.

x Bugetul primăriei Chişinău a fost fixat la suma de 131 milioane 500 mii lei. Faţă de anul trecut, bugetul a fost scăzut cu 3 şi jumătate milioane lei.

x Primăria din Chişinău a aprobat oferta societăţei „Ghiaţa" din Iaşi pentru aprovizionarea oraşului cu ghiaţă artificială. Societatea s'a obligat să facă la Chişinău un depozit de ghiaţă.

x BAL. — Pentruca saloanele „Sfatului Negustoresc", să nu fie prea tixite de lume, *la balul Asociaţiei funcţionarilor de Bancă*, ce are loc la 6 Dec. (Sf. Niculae), s'au emis, de data aceasta, un număr mai restrâns de invitaţii.

x **Mişcare în personalul ceferist.**—D. ing. Carâp Valerian din Bucureşti a fost transferat la atelierele Iaşi; d. ing. Voronea St. C-tin subinspector tehnic, a fost mutat dela Chişinău la Bacău d. ing. Scotin Ion insp. principal tehnic a fost mutat dela Bacău la Braşov; d. ing. Stanciu C. Ştefan a fost mutat dela Bacău la Bucureşti.

x D. Grig. Botez, şeful poliţiei judiciare de pe lângă Siguranţa Iaşi, a luat măsuri pentru descoperirea autorilor spargerei dela d. David Elişcu din str. Elena D-na 26.

Hoţii au pătruns în casă şi spărgând şifonierele, au furat un palton de astrahan. Găsind cheile dela casa de bani, ei au deschis caseta şi au furat două genţi de argint. In una se aflau poliţe şi două sute lei monete argint, iar în alta două inele de aur, un ceas de aur şi alte bijuterii.

x Duminică 7 Decembrie a. c. va avea loc în saloanele Sfatului Negustoresc un Ceai dansant-prolongé, dat de Cercul de Şah din localitate.

Inceputul la ora 17.

x Comitetul Sfatului Negustoresc s'a întrunit aseară sub preşidenţia d-lui I. Botez.

S'au discutat diferite chestiuni, —şi probabil că se va convoca o întrunire negustorească în care se vor discuta incidentele din Bucureşti.

x *Săpunul şi crema de lăcrămioare sunt cheia unui ten frumos şi sănătos.*
Depozit: Farmacia Dr. Beceanu, Piaţa Halei, Iaşi.

D. Isac Moscovici
declară război cânilor!

Despre câni, s'a discutat cam multişor, la ultima şedinţă a consiliului municipal. Fusese vorba de suma prevăzută în budget, ca venit din medalioanele ce trebue să poarte cânii la gât şi pentru care proprietarii acestor animale plătesc o mică taxă.

Unii consilieri au cerut a se spori acest venit, prin obligarea proprietarilor de a-şi procura medalioane pentru toţi cânii lor.

Dl. M. Isac Moscovici, mai puţin interesat de taxe, a ţinut să releve faptul că... cânii muşcă! Şi în consecinţă a cerut energic să se pue botniţă la toţi cânii.

I s'a obiectat că botniţa n'are nici o legătură cu bugetul; iar chestia medalioanelor se discută din punct de vedere fiscal.

D. Isac Moscovici, nu s'a lăsat derutat, ci a ripostat triumfător: „Oare muşcătura unui câne cu medalion, e mai puţin vătămătoare ca aceia a unui câne fără medalion"?

D. primar a liniştit pe d. Moscovici, promiţând că va cere serviciului veterinar alcătuirea unui regulament în chestia botniţelor.

Premii de Lei 250.000

Fiecare client, care în zilele dela 1—31 DECEMBRIE va face în filialele noastre mai jos notate o cumpărătură de minimum LEI 300, va primi GRATUIT un bon de participare la premiile de CRĂCIUN oferite clienţilor

DE FABRICA DE TRICOTAJE ŞI CIORAPI
„HERCULES" S. A.
din Cernăuţi

1.	IAŞI	Str. Lăpuşneanu 38
2.	„	Str. Ştefan cel Mare 13
3.	BUCUREŞTI	Str. Gabroveni 23
4.	„	Calea Griviţei 153
5.	„	Calea Victoriei 50
6.	„	Str. Lipscani 62
7.	„	Str. Paris 10
8.	CERNĂUŢI	Piaţa Dacia colţ Tudor Flondor
9.	„	Str. Jancu Flondor 10
10.	„	Str. Regele Ferdinand 12
11.	„	Str. Principele Carol 3
12.	CONSTANŢA	Str. Carol 56
13.	CLUJ	Str. Regele Ferdinand 13
14.	BRAŞOV	Str. Porţii 41
15.	CHIŞINĂU	Str. Alexandrovska 100
16.	„	Str. Alexandrovska 106
17.	CRAIOVA	Str. Lipscani 2
18.	„	Str. Unirii 62
19.	TIMIŞOARA	Str. Regele Ferdinand 7
20.	PLOEŞTI	Str. Mihai Cogălniceanu 19.
21.	RĂDĂUŢI	Str. Ştefan cel Mare 2
22.	GALAŢI	Str. Domnească 12
23.	FOCŞANI	Str. Mare 155
24.	BOTOŞANI	Calea Naţională 189
25.	BRĂILA	Str. Regală 48
26.	BUZĂU	Str. Târgului 16
27.	BĂLŢI	Str. Regele Ferdinand 132

URMĂRIŢI ANUNŢURILE VIITOARE!!

De ce mai ţineţi în casă
OGLINZI
PĂTATE? când pentru o sumă derizorie şi numai în 24 ore, ele pot fi reargintate la ATELIERUL SPECIAL de oglinzi M. SEGALL str. Smârdan 57 maestru în comisia de examinare a breslei oglindarilor. Demontarea şi montarea se face la domiciliul clienţilor.
Orice informaţiuni referitoare la această branşă, gratis.

Faţă de criza economică prin care trecem, d. STĂNICĂ COJOCARU, proprietarul berăriei şi restaurantului
„BRAGADIRU"
din Iaşi, Piaţa Unirei No. 7
a hotărât să acorde O MARE REDUCERE DE PREŢURI la toată Lista de Mâncăruri şi Băuturi, cu începere de azi.
Deasemenea a înfiinţat ABONAMENTE LUNARE cu 2000 LEI pentru 4 feluri de mâncare şi două sferturi de vin, pe zi.
Abonamentul se serveşte până la ora 9 jum. seara.

ECOURI

x *Concertul de Piano al D-rei Irma Schoenberg are loc Duminică 7 Decembrie ora 9 seara în Sala Conservatorului de Muzică. Biletele la Braşcu*

x Cele mai elegante rochii de lână, pulovere, veste şi jachete de damă, se găsesc cu preţuri foarte avantajoase la magazinul „FAVORIT" din Piaţa Unirei.

Aparate Radio
Americane şi Europene, la priză şi cu baterii; cele mai selective.
Vânzare în condiţiuni foarte avantajoase.
Amatorii se vor adresa agentului casei PATEFONUL Hotel Schiler Iaşi.

PIERDUT un portmoneu conţinând diferite acte, printre care Biletul de populaţie. Rog găsitorul a mi le trimite la adresa de mai jos. In orice caz, îl declar nul şi fără valoare în mâinile oricui s'ar afla.

ISAC GHERSON
str. Râşcanu No. 3

IN FIECE SEARĂ
puteţi asculta aparatul
STANDARD REX
LA
Auto Radio Mercur

x Doctorul BRENER *specialist mamoş*, boli de femei, consultaţii [illegible] la 4 p. m.

✚

Adânc îndureraţii: Maria, Alexandru, Vasile, Petru, Alexandrina şi Olga părinţi şi fraţi, precum şi familiile Dumitriu, Tarcan, Gârbea aduc la cunoştinţă încetarea din viaţă a prea iubitei lor.

Constanţa Grigoriu
în etate de 18 ani

decedată în seara zilei de 1 Dec. a. c. după o lungă şi grea suferinţă şi roagă rudele şi cunoscuţii a lua parte la înmormântarea care va avea loc Joi 4 Dec. a. c. ora 3 p. m.

Corpul defunctei se află depus în capela cimitirului Eternitatea.

Fam. Rabin Babad, Rabin Moses Babad (Viena), Rabin Bergman Iasina (Ceho-slovacia) Eichenkatz Hager (Fălticeni), Rabin Taubes, Rabin Hager (Paşcani), Schneer Viena), Rabin Ziff (Lwow), Dym (Sanok) Hirschfeld (Niemirow), Rabin Aschkenasy, Schönfeld (Drohobyez), Fisch (Bistriţa) Marcussohn, Kassner Krüss şi Taubes aduc la cunoştinţă incetarea din viaţă a scumpei lor

Lea Rabin Babad
soţia Rabinului O. H. Babad, fiica marelui Rabin Feivel Taubes din Iaşi

Inmormântarea a avut loc Duminică 30 Noembrie 1930.

ULTIMA ORĂ

„REGIM BRATEANU"

o expresie de insultă

Budapesta 3. — In şedinţa de ieri a Camerei maghiare, s'a produs un scandal infernal. Opoziţia a acuzat guvernul că pune la cale tot soiul de ingerinţe electorale.

La un moment dat, opoziţia a insultat guvernul, strigând: „Sânteţi un adevărat regim Brăteanu".

Scandalul a ţinut mai bine de un ceas, iar la urmă preşedintele a fost silit să ridice şedinţa.

Numai d. Inculeţ s'a împotrivit

la excluderea d-lui Argetoianu

D. Duca n'a luat parte la discuţii

Bucureşti 3 — Aseară la ora 6 foştii miniştri liberali s'au întrunit acasă la d. Vintilă Brăteanu şi au discutat situaţia d-lui C. Argetoianu.

Au vorbit mai mulţi fruntaşi şi s'au pronunţat pentru excluderea d-lui Argetoianu din partid. Dar d. Inculeţ (şi singur d-sa) s'a opus categoric, arătînd că prin această excludere s'ar face o nouă greşală politică.

D. Vintilă Brătianu a ezitat să ia o hotărâre, lăsând ca o decizie să fie luată de comitetul central al partidului, care a şi fost convocat. Probabil că majoritatea comitetului se va exprima pentru excludere.

*

Este de relevat că d. Duca şi d. Franasovici s au abţinut cu desăvârşire dela discuţie, nemanifestând niciun fel de părere.

Cât priveşte pe d. Tătărescu d-sa n'a participat la şedinţă.

Prinţul Nicolaie şi ex-regele Greciei

se fac francmasoni ?

Bucureşti 3. — Publicaţia engleză „The News of the World" anunţă un fapt curios şi pe care-l reproducem cu titlu informativ.

Publicaţia engleză afirmă că ex-regele George al Greciei, cu prilejul ultimei vizite făcute la Buckingham-Pallace, ar fi trecut la francmasonerie, intrând solemn într'o lojă londoneză.

Aceiaş publicaţie adaogă că A. S. R. Principele Nicolaie, cu prilejul călătoriei la Londra, a studiat şi el principiile şi organizarea masoneriei engleze, exprimându-şi dorinţa de a se afilia la o lojă din capitala Angliei.

Suveranul pentru modificarea legii electorale

Bucureşti 3 — Intre liberali şi naţional-ţărănişti, au continuat discuţiile in chestiunea modificării legii electorale. D. Duca a comunicat d-lui Mironescu că parlamentarii liberali vor vota proectul d-lui Mirto.

Se afirmă că şi regele a fost pus la curent cu acest proect, caruia i-a dat înalta sa aderiune.

Punctul dificil îl constituea : tiudinea ardelenilor. Dar d. Mironescu a reuşit să convingă şi pe ardeleni că modificarea trebueşte făcută.

Numai d. Aurel Vlad a rămas la punctul d-sale de vedere, şi anume introducerea sistemului uninominal. Opinie separată face şi d. Graur dela Focşani, care susţine ca totalizarea rămăşiţelor de voturi să se facă pe judeţe, şi nu pe ţară.

UN MEDIC SE SINUCIDE

PRIN GREVA FOAMEI

EL POSTEŞTE 60 ZILE

Paris 3.— Din Rennes se anunţă un caz excepţional de sinucidere întâmplat în localitatea Mont-Plougamast.

Doctorul Meral, de origină rusă, dar naturalizat francez de multă vreme, era deprimat de unele suferinţe morale.

El a hotărât să se sinucidă, dar i-a lipsit curajul de a recurge la un mijloc violent şi a preferat să-şi pună capăt vietii prin înaniţie.

In consecinţă, dr. Meral s'a pus în greva foamei, hotărât să nu mânânce nimic până la expirare. Ingrijitoarea lui şi mai multe notabilităţi din comuna au insistat pe lângă originalul sinucigaş să renunţe la acest plan.

Dar hotărârea medicului a ramas neclintită. De câtev ori a primit dela îngrijitoare puţină apă.

Mâncarea însă a refuzat-o cu încăpăţinare, spunând mereu: „Vreau să mor de foame; voiu muri de foame".

După 60 de zile de chin, dr. Meral a incetat din viaţă.

CONDAMNAT PENTRU ULTRAJ

Galaţi 3.—Cu prilejul vizitei făcute la Galaţi de către studenţii congresişti din Brăila, studenţii Ciser Eugen, Diaconescu şi Merisan au vândut diverse publicaţiuni antisemite.

Studentul Cizer a intrat în cabinetul procurorului general d. Macri, oferindu-i broşuri. S'a născut un schimb de cuvinte, după care studentul a fost dat in judecată pentru ultraj, judecat imediat şi condamnat la 1000 lei amendă.

Atât studentul cât şi parchetul au facut apel.

Demonstraţii antisemite

Brăila 3 — Aseară un grup de studenţi a manifestat în centrul oraşului, spărgând un geam pe str. Regală. Demonstranţii au fost împrăştiaţi de poliţie.

Alte banditisme

ale comitagiilor bulgari

Constanţa 3. — O bandă de comitagii inarmaţi a atacat moara Sarighiol, pe şoseaua Silistra — Turtucaia, jefuind numeroşi căruţaşi. Banditii au mai atacat o cafenea şi apoi s'au retras peste graniţă.

Sena revarsă în Paris

Oraşul grav ameninţat

Paris 3.— Râul Sena a inceput să reverse pe întindere mai mare, punând Parisul în situaţia gravă din 1911. In dreptul podului Invalizilor, nivelul apei s'a urcat cu şase metri. Turnul Eiffel este în primejdie imediată.

Se anunţă însă că apele Marnei sânt în scădere, aşa că este speranţă să scadă şi nivelul Senei.

La izvoarele Senei şi afluenţilor continuă neîntrerupt ploi torenţiale. Specialiştii sânt foarte miraţi de persistenţa acestor ploi în vreme de iarnă.

Noul şef al macedonienilor

asasinat în stradă

Sofia 3.— Ieri după amează a fost asasinat Naum Tomalewski, succesorul lui Protogeroff la conducerea comitetului revoluţionar macedonian.

Tomalewski a fost ucis cu două gloanţe de puşcă trase dela oarecare depărtare, chiar în stradă, în faţa casei lui.

Un macedonean a urmărit imediat pe ucigaş şi l-a rănit cu un glonte de revolver.

Accident de automobil

Bucureşti 3. — O maşină care trcea cu viteză la şosea, s'a ciocnit de un stalp de telegraf. D-na Ida König, foarte grav rănită, a fost transportată la spitalul Colentina. Printre răniţii mai uşor se află şi artistul Milo Ungar.

O grădină de copii

pentru un singur copil!

Fiindcă se vorbeşte mereu de reduceri bugetare, semnalăm autorităţilor şcolare următorul caz:

In comuna Trifeşti s'a înfiinţat, în vederea căpătuelei soţiei unui partizan al regimului, o grădină de copii. Or, acea grădină s'a dovedit a fi inutilă.

Sătenii ne-având cu ce să-şi îmbrace copiii, nu-i pot trimite la grădina şcolară, astfel încât din toată comuna, nu frecventează grădina din Trifeşti. de cât.. un singur copil!

Credem că s'ar cuveni ca, în aceste momente, o atare şcoală, care costă pe stat câteva zeci de mii de lei anual, să fie desfiinţată.

Sau poate, că d. Costăchescu are interes a menţine mai departe acea grădină, pentru a-şi satisface un partizan?

Economiile la c. f. r.

Suprimarea diurnelor.—Nu se va mai face nici o construcţie

La direcţia generală a căilor ferate continuă lucrările pentru reducerea bugetului pe anul 1931. Comisiunea caută să stabilească un echilibru perfect între suma veniturilor şi a cheltuelilor, în aşa fel ca în anul viitor să nu se înregistreze nici un deficit.

In acest scop s'au făcut însemnate reduceri de cheltueli la capitolele de personal şi materiale. Cea mai mare reducere, s'a făcut în ce priveşte construcţiile. Astfel în cursul anului 1931 nu se va construi nimic în staţii, ori cât de imperioase vor fi nevoile. S'a prevăzut doar un fond mic pentru reparaţii urgente şi terminarea clădirilor începute.

Intre acestea din urmă e şi depoul dela Iaşi.

In afară de aceasta se vor desfiinţa toate diurnele ce se acordă personalului ceferist. Un început s'a şi făcut:

Toate diurnele pe care le primesc membrii comisiilor de tratare a accidentelor, a reparaţiilor şi a orice altă comisiune, au fost desfiinţate.

In ce priveşte diurnele ?ela comisie de disciplină, ele vor fi acordate după un regulament special. Până la intocmirea acestui regulament, nu se va plăti nici o sumă membrilor acestor comisii

INFORMAŢIUNI

x **Consfătuirea organizaţiilor lupiste.**—Sâmbătă şi Duminică 6—7 Decembre c. are loc la Bucureşti o adunare generală, cu delegaţi din toată ţara a *partiduiui ţărănesc de sub preşedinţia d-lui Dr. Lupu.*

Pe lângă discuţia cu privire la program şi organizare, va avea loc şi un banchet în onoarea Preşedintelui partidului, iar revista *„Aurora"* oficiosul săptămânal al partidului, va apărea în număr festiv.

x Sâmbătă se inaugurează la Bucovăţ (Lăpuşna) o şcoală de menaj. Solemnitatea aceasta va avea loc în prezenţa A. S. R. Principesei Ileana, a d-lui ministru Halippa şi autorităţilor din Chişinău.

In drum spre Bucovăţ, Domniţa va trece prin Iaşi, Sâmbătă la ora 5 dimineaţa.

Sâmbătă seara Principesa Ileana se va intoarce în Capitală. La ora 11 va fi salutată în staţia Iaşi de membrele soc. „Triunghiul Albastru".

x In localitate au fost confirmate ieri două cazuri noui de febră tifoidă: unul în strada Trancu şi altul în strada... Fericirei!

Cazurile sunt sporadice, ne asigură d. dr. Cădere, şi nu pot fi puse în legătură cu calitatea apei de băut.

x *D-nii Pensionari militari* (ofiţeri, plutonieri reangajaţi, văduve, invalizi şi orfani de războiu) membri sau nu, ai filialei Iaşi a pensionarilor militari, sunt cu insistenţă rugaţi să binevoiască a veni Duminică 7 Decemcrie 930 ora 9 a. m. in sala cinematografului „Elisée" pentru a fi puşi în curent cu lucrurile congresului Pensionarilor militari din Bucureşti, şi cu rezultatul intervenirei către M. S. Regele şi membrii guvernului în chestiunea pensiilor.

x O importantă instituţie financiară din Capitală tratează cumpărarea unui imobil în centrul oraşului nostru, unde va instala o sucursală.

Conducerea sucursalei va fi incredinţată d-lui M. Elias.

x *Potiţieneşti.*—Au fost arestaţi: prostituata Paulina Ionescu care ar fi jefuit pe concubinul ei Ricardo Antonio din Bucureşti str. Macedonia 1; Vlad Strugariu din str. Română 90 care a jefuit pe femeea Varvara Gheorghiu din str. Ipsilante 10; Rusciug Grig. din Pepeni-Bălţi care a jefuit pe Ida Goldenberg din str. Pantelemon; fraţii Mihai şi Ion Crişu care au maltratat crunt pe bătrânul Petre Andrei din str. Cuza-Vodă şi au lovit un sergent de poliţie.

x Dl. Colcea, ajutor de primar a luat dispoziţia să se acorde un număr de bilete gratuite, la toate şcolile primare (publice şi particulare) cu dispoziţia de a fi distribuite, săptămânal, tuturor copiilor a căror părinţi sunt lipsiţi de mijloace materiale.

Cu aceste bilete, copiii vor avea acces la baia comunală, urmând ca zilnic să beneficieze câte o serie de elevi.

x S'a găsit un pachet cu 10 carnete de militar şi un certificat de dispensă din 1922.

Ele au fost depuse la poliţie.

x In urma raportului depus de către comisiunea însărcinată cu studiarea chestiunei terenului viran dintre Teatrul Trianon şi Creditul Funciar Urban, primăria a intrat în tratative directe cu proprietarii acestui teren, pentru a se stabili în mod definitiv preţul şi condiţiunile de plată.

Dacă se va ajunge la un acord, lucrările pentru amenajarea terenului, vor incepe în viitoarea campanie de lucru.

x *Poliţieneşti.*—Pe malul Bahluiului se petrec de câtva timp scene de destrăbălare.

Numeroşi beţivi şi declasaţi ai societăţii se dădeau la acte ruşinoase. Poliţia arestează zilnic numeroşi indivizi.

Aseară au fost duşi la poliţie Costache şi Maria Toigan, care în stare de ebreitate, s'au culcat pe malul Bahluiu ui.

— Locuitorul Gh. Popa din str. Manta Roşie Nr. 1 s'a plâns poliţiei că a fost victima unui furt. Ca autor bănuieşte pe banditul Cuşmuleanu care a evadat de curând din închisoarea din Huşi.

— Dela o ceartă pentru cumpărarea unor iepuri, negustorii Ilie Gheorghiu din Vasile Conta Nr. 6, Ghiţă Enea din Ţicăul de sus Nr. 7 şi Doroftei Lazăr din Ipsilante 27, s'au luat la bătae, Duşi la poliţie, conflictul a fost aplanat.

x Un conflict ivit între direcţia fabricii de zahăr dela Roman şi sătenii cultivatorii de sfeclă, a fost adus la cunoştinţa directoratului. Din cauza supra-producţiunei de recoltă, fabrica refuză să primească importantele cantităţi de sfeclă aduse de sătenii care au încheiat contracte cu fabrica

D-nii inspectori ad-tivi Al. Ştefănescu şi C. Dumitrescu au fost delegaţi cu facerea unei ancheta.

SPECTACOLE

Cu începere de Joi 4 Decembrie va rula la noul Cinema Sonor „Cantina Ghelţer", cea mai uriaşă inscenare sonoră SCARA MOUCHE, 10 acte cu Ramon Novaro. Va mai rula şi un film senzaţional. Preţuri foarte populare.

STANDARD REX
A SOSIT LA
Auto Radio Mercur
str. Lăpuşneanu 30

Via Constantin Kilimoglu
Vinuri Naturale-Superioare
10 lei vin roş—14 lei vin alb
Direct la cramă
3 Moara de Vânt Iaşi

ORA 3

D. Argetoianu exclus

din partidul liberal

Violente discuţii în sfatul parlamentar vintilist

Bucureşti 3. — Astăzi dimineaţă s'a întrunit sfatul parlamentar al partidului liberal, subt preşedinţia d-lui Vintilă Brăteanu. S'a luat în discuţie cazul Argetoianu.

După o expunere făcută de d. V. Brătianu, s'a redactat următorul comunicat, care va apărea ast zi în oficiosul „Viitorul".

„Grupul parlamentarilor partiduiui naţional liberal, întrunit subt preşedinţia d-lui Vintilă Brateanu, a examinat chestiunea situaţiei d-lui Argetoianu faţă de partid

Şi a constatat că actele şi atitudinile d-lui Argetoianu din cursul ultimelor luni sânt în completă contradicţie cu programul şi politica partidului.

„Prin aceste manifestaţiuni publice, d. Argetoianu se pune singur în afară de organizaţia partidului liberal".

*

Hotărârea de excludere a d-lui Argetoianu urmează a fi ratificată de comitetul central al partidului liberal.

*

In şedinţa sfatului parlamentar s'au produs scene violente S'a ridicat chestiunea pentru ce d. Argetoianu a fost primit în partid.

D. Duca a răspuns nervos: „Nu l-am primit eu". A domnit o enervare generală, care n'a putut fi potolită decât prin ridicarea şedinţei.

Se desfiinţează comerţul particular în Rusia

Moscova 3. — Numărul comisariatelor poporului, a fost în ultimul timp înmulţit.

A fost înfiinţat un nou comisariat în legătură cu planul desfiinţării comerţului particular.

Noul comisariat se numeşte al aprovizionării şi va fi un oficiu al comerţului intern.

Cuvântul comerţ a fost exclus dela acest oficiu, deoarece în Rusia sovietică comerţul nu e permis, admiţându-se numai aprovizionarea populaţiei de către organele de Stat.

Problema noului comisariat va fi, desfiinţarea complectă a comerţului particular.

Tribunalul Jud. Iaşi S. 3-a
PUBLICAŢIE DE VÂNZARE No. 11450
din 27 Noembrie 1930

Trib. Iaşi Secţia 3-a, prin jurnalul No. 11.423 | 930, a autorizat Corpul Portăreilor Iaşi să efectueze toate formele de vânzare, prin licitaţiepublică, a imobilului situat în Iaşi str. Socola No. 161 vechi şi 129 nou, proprietatea falitului Isac Spaier, domiciliat în Iaşi str. Socola No. 161 vechi, 129 nou, a cărui situaţie, conform raportului de expertiză, şi a schiţei de plan aflate la dosar este: Format din o clădire veche şi alta nouă, lipite, una de alte. 1) Casa veche, construcţie de cărămidă şi văliituci, acoderită cu tablă veche, compusă din 5 camere, toate pardosite pe jos cu scânduri putrede şi pe sus cu scânduri şi grinzi. 2) Casa nouă, construcţie de cărămidă, pe fundaţie de piatră, acoperită cu tabla galvanizată. Este compusă din 3 camere, toate tencuite şi văruite, având pe jos duşamele de brad, iar sus plafon cu sufit; lateral are un cerdac. Toate încăperile sunt prevăzute cu sobe de zid. Pe din afară, clădirea este netencuită. Clădirea veche, ocupă o suprafaţă de 100 m. p. iar cea nouă de 91 m. p. ambele sunt aşezate, pe un teren imprejmuit, în suprafaţă totală de 518 m. p. megieşit la Sud cu str. Socola, la Vest cu str. Mihnea, la Nord cu proprietatea Apostol, iar la Est, cu proprietatea Băncei Mârzescu şi cu Gheorghian. Intreg imobilul, este evaluat de expert la suma de 250.000 lei.

Se incunoştiinţează că vânzarea şi adjudecarea, acestui imobil, vor avea loc în pretoriul Tribunalului Iaşi S. 3, în ziua de 8 Ianuarie 1931, ora 13, începându-se licitaţia publică de la suma de 150.000 lei, fixată de Tribunal prin Jurnalul No. 11.423 din 21 Noembrie 930.

Dosar No. 72 | 930
Preşedinte, M. Eşianu
Portărel, V. Stănescu

DENTISTUL
D. GRÜNBERG-MOLDVAN
S'A MUTAT
în casele proprii
Str. Cuza-Vodă 23
Colţ str. Armeană
Consult. 9—1 şi 3—7

Doctor M. Mătăsaru
Specializat la Paris—fost azisten de spital la Paris
Boli Interne:
INIMĂ, PLĂMÂNI
şi tratamentul tuberculozei pulmonare cu Pneumatorax artificial
Str. Mârzescu 16 (parter)
Cons. 9—11 şi 3—6

Tribunalul jud. Iaşi s. 3-a
Publicaţie de vânzare
No. 11575 din 29 Noemb. 1930

Tribunalul Iaşi, sec. 3-a, prin Jurnalul din 26 Noembrie 1930, a autorizat Corpul Portăreilor Trib. Iaşi, să efectueze din nou, toate formele de vânzare, prin licitaţie publică, a imobilului situat în comuna Andrieşeni, Plasa Turia judeţul Iaşi, proprietatea falitului Constantin Magdeş, domiciliat în Comuna Andrieşeni jud. Iaşi, a cărui situaţie, conform adresei No. 2536 | 930, a judecătoriei Ocolului Rural Şipote, judeţul Iaşi şi a Procesului-Verbal din 22 Noembrie 1929, a aceleiaşi judecătorii este: Una moară ţărănească, cu motor de benzină, sistem „Bornord" şi un rezervor de gaz, evaluată la suma de 250.500 lei; una casă cu o odaie şi o sală, cu 20 prăjini, loc imprejur, evaluată la suma de 8.000 lei, prin procesul verbal, sus menţionat.

Se încunoştiinţează că vânzarea şi adjudecarea acestui imobil vor avea loc în pretoriul Tribunalului Iaşi S. 3-a în ziua de 22 Ianuarie 1931 ora 13, începându-se licitaţia publică, dela suma de 100.000 lei, fixată de Tribunal, prin jurnalul No. 3227 | 930.

Dosar No. 79 | 929
Preşedinte, M. Eşianu
Portărel V. Stănescu

Comisariatul Circ. IV-a Iaşi
Publicaţiune No. 10473 | 930

Se publică spre cunoştinţa generală că în ziua de 15 Decembrie 930 ora 10 se va vinde prin licitaţie publică conform adresei jud. I Mixt Iaşi, No. 38000 | 930 următoarele lucuri: două paturi de fier în tablii, un garderob de lemn, o masă ovală pe două picioare, două perdele de reţea, 6 perne mari toate uzate, un lavor cu lighian de tablă şi una cană de porţelan, două ceasuri de nichel stricate de buzunar bărbăteşti, sequestrate de la debitorii Aizic Seno şi Fany Gavril din Iaşi str. Blondelor No. 22. Pentru indestularea creditorului Gheorghe Constantinescu din Belceşti jud. Iaşi prin procesul verbal dresat de acest oficiu în ziua de 9 Oct. 930.

Vânzarea se va face în Piaţa Unirei pe bani gata unde concurenţii se pot prezenta la data şi ora arătată mai sus.

Comisar ajutor, Carabulea

A. DUMBRAVĂ
AVOCAT
BIROU DE NOTARIAT
str. Petru Rareş No. 9 bis

ANUL XXVII No. 7677

ABONAMENTE

Lei 1000 . . . . pe un an
„ 500 . . . . „ 6 luni
„ 300 . . . . „ 3 „

ATELIERELE TIPOGRAFICE:
IAȘI. — STR. LĂPUȘNEANU 37

3 LEI EXEMPLARUL

OPINIA

ZIAR POLITIC COTIDIAN

VINERI 5 DECEMBRIE 1930

ANUNCIURI
se primesc la toate
AGENȚIILE DE PUBLICITATE
și la
ADMINISTRAȚIA ZIARULUI
Iași. — Strada Lăpușneanu 37

Telefoane: Redacția 391, Administrația 394, Serviciul de noapte 367

ACTUALITĂȚI POLITICE

D. Argetoianu exclus din partidul liberal

Explicații și dezavantaje. — Intre logică și practicism

Sfatul parlamentar liberal a constatat că d. Argetoianu „s'a pus singur în afară de partid"...

...Cu alte cuvinte, d. Argetoianu a fost exclus din partidul d-lor Duca și Vintilă Brătianu.

Din punctul de vedere al orientării și intransigenții d-lui Vintilă Brătianu, excluderea fostului ministru de domenii e firească și logică. Incă mai demult, d. Argetoianu se abătuse dela concepțiile economico-financiare ale șefului. Iar după restaurație, atitudinea d-lui Argetoianu era în vădită contradicție cu tribulațiile, dibuitoare, ale partidului.

Ultimul interview din „Universul" a stabilit o linie categorică de democrațiune între fostul ministru de domenii și partidul vintilist.

Conducătorii liberali depun sforțări disperate să menție drepturile tradiționale ale partidelor de guvernământ,—împotriva a ceia ce se denumește „guverne de personalități".

D. Argetoianu, preconizează tocmai oportunitatea „personalităților", în contra partidelor.

Așa dar, excluderea apostatului din partid, este firească.

Nu știm dacă este și practică...

*

In situațiunile delicate de astăzi, d. Argetoianu ar fi putut fi folosit —la un moment dat—ca trăsătură de unire între Coroană și partidul liberal. Satisfăcându-se unele veleități personale ale d-lui Argetoianu, d-sa putea fi învestît (de formă) ca reprezintant al nuanței vintiliste într'o formațiune de colaborare (pe care chiar s'o prezideze), urmând apoi să netezească drumul pentru partid.

Dar prin excludere, d. Argetoianu și amicii săi sunt alăturați moralmente de mișcarea d-lui George Bratianu, care capătă linii mai mari, de anvergură. Iar ramura vintilistă pierde o punte utilă.... Fiindcă vintiliștii sunt lacomi, și doresc imediat puterea pe care n'o vor avea.

Lèse-majestate

Cu o lună înainte de venirea noului rege, un umil cetățean din jud. Dorohoi se pronunțase și el necuviincios la adresa „ex-prințului", adica în stilul stabilit aproape oficial sub regimul liberal din epoca regenței...

Și iată-l acum pe bietul dorohoian în fața tribunalului, pentru delictul de lèse-majestate.

Dacă justiția veghează cu atâta strășnicie la respectul datorit de cetățeni familiei domnitoare, de ce se sezisează împotriva unor simpli rurali, și nu are în vedere personalitățile marcante în stat, și care pot avea oarecare influență asupra opiniei publice?

Sunt personalități care, nu înainte, ci după restaurație, au numit pe rege „aventurier" și i-au oferit diverse violențe de limbaj. Sunt d-nii Duca, Vintilă Brătianu și alți fruntași politici. Justiția nu s'a sezizat.

Și în asemenea chestii, tot „acarii Păun" trebue să plătească oalele sparte?

Bietul învățământ!

Când s'a pornit opera dureroasă de suprimare a școlilor, s'au pus în față două argumente: 1) școlile normale dau prea mulți absolvenți; 2) școlile secundare sunt prea teoretice și nu dau tineretului îndrumări practice pentru viață.

Argumentele erau însă hipocrite. Dovadă că se anunță noui suprimări de școli. Dar ce fel de școli? Cele mai multe, de meserii, de comerț, de menaj, profesionale inferioare etc. Adică, din cele care dau îndrumări practice în viață.

Și deci, să nu mai căutăm „norme" și „argumente". Se distruge pur și simplu învățământul!

X.

AVIONUL „DO. X" VA FI REPARAT

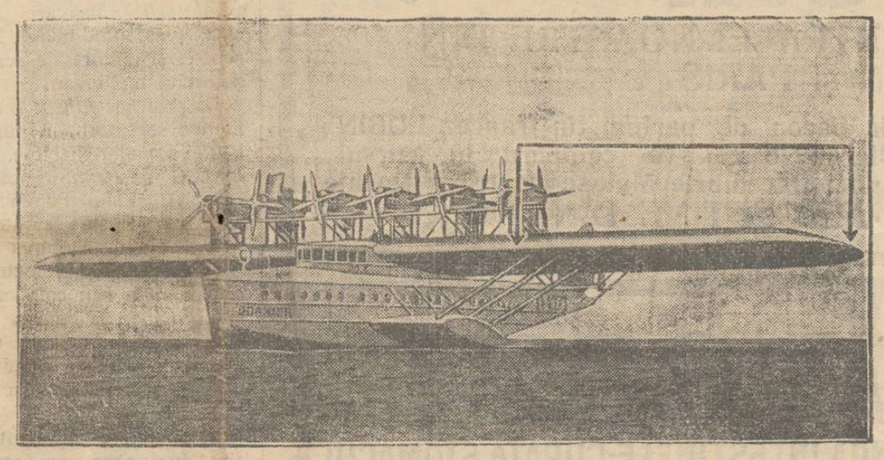

Precum am anunțat, uriașul avion german „Dornier X", amerisat în portul Lisabona (Portugalia), a suferit un accident. Aripa stângă (în clișeu, cuprinsă între două săgeți) a fost distrusă de un incendiu. In prezent, marele avion este în curs de reparație și după ce va fi pus la punct, va întreprinde raidul proectat spre America.

Serbătorirea scriitorului Mihail Sadoveanu

la Ateneul Popular—Tatarași

Duminecă, 30 Noembrie a. c. a avut loc, la Ateneul din Tatarași, o foarte impresionantă serbare, închinată marelui și popularului prozator *Mihail Sadoveanu*, cu prilejul împlinirei a 50 de ani de vârstă.

Serbarea a început la orele 3 jum. p. m. în azistența unui numeros și entuziast public. Maestrul Sadoveanu a fost intîmpinat cu ovații călduroase.

Programul a început cu Imnul Regal, cântat de corul Epitropiei Sf. Spiridon sub conducerea d-lui prof. Antonin Ciolan. După imn, au urmat câteva cântece populare redată în chip magistral de corul,— care impresionau și prin frumusețea nouilor costume naționale ale Ateneului.

A urmat conferința d-lui *Octav Botez*, docent Universitar, care a avut ca subiect: „Opera prozatorului Sadoveanu". Profund cunoscător al acestei opere, distinsul conferențiar, într'o formă clară și atrăgătoare, a analizat pe larg, scoțând în evidență calitățile scriitorului ca și caracteristica prozei sale. Conferința urmărită cu un viu interes, a fost impodobită cu citate din cele mai luminoase din scrierile d-lui Sadoveanu. La încheere conferențiarul a fost mult aplaudat, iar serbătoritului i s'au făcut îndelungate ovații.

D-na *Aglae Pruteanu*, steaua de odinioară a scenei ieșene, care ani de-arândul a fermecat publicul cu talentul său excepțional, a cetit minunata nuveletă a d-lui Sadoveanu: *Zinna Lacului*, din volumul *„Povestiri"*.

D. profesor *Ionel Ghiga*, de la Conservator, a executat, la violină cu o artă desăvârșită; *„Totpuri"* de compozitorul Caudella, fiind companiat de d. prof. Antonin Ciolan.

D. *Ion Profir*, apreciatul și simpatizatul artist, a cetit, cu darul său deosebit: „Orb Sarac", din volumul *„Hanul Ancuței"*.

Cuvântări omagiale

D. *George Lungulescu* ziarist și conferențiar al Ministerului de Instrucție, aduce elogiul acestei instituții omagiind opera literară a d-lui Sadoveanu.

D. *Gheorghe Ghibănescu*, învățatul nostru istoriograf, vorbește în numele Cercului Didactic, al Muzeului Municipal și revistei „Arhiva", arătând că Iașul se mândrește cu scriitorul, care a dat

(Continuarea în pag. II-a)

DIN TOATĂ LUMEA

Impozit .. pe sărutări. — In America îmbrățișările în public sânt foarte frecvente. Pe strada, la teatre, în grădini, la restaurante. perechile se sărută în văzul tuturora, fără cea mai mică jenă.

Guvernatorul din statul Virginia s'a gândit să fie practic și să speculeze această predilecție a publicului, în sensul de a realiza venituri pentru stat. Guvernatorul din numita provincie americană a hotărât să aplice un impozit pe dragostea manifestată în public. In acest scop a publicat un ordin cu următorul conținut:

„Sărutările și îmbrățișările în locuri și localuri publice vor fi supuse unei taxe, pe care o vor încasa primăriile orașelor. Pentru fiecare îmbrățișare sau sărut se va percepe un impozit de doi cenți. Sumile realizate din aceste taxe vor servi pentru ajutorarea șomerilor".

Așa dar, oamenii de acolo se vor putea săruta subt motivul unui scop caritabil. Ne îmbrățișăm —vor spune ei — pentru a ajuta, chipurile, pe șomeri!..

*

Un monument unei cloște.— Fermierul Mathias Grawn din localitatea Wales (Anglia) avea o cloșcă vestită în tot ținutul. Pasărea harnică a trăit patru ani și a adus proprietarului ei servicii mari. Subt aripile ei au stat mii de ouă, din care au ieșit regimente întregi de puișori. Numeroși locuitori din regiune aduceau ouă de găini la cloșca fermierului respectiv.

Dar zilele trecute pasărea a murit. A fost un regret general în tot ținutul. Cloșca a fost îngropată cu alai deosebit pe moșia stăpînului ei. Ceva mai mult; fermierul a comandat un monument special în marmoră, care va prezinta chipul cloștei și va fi depus deasupra mormântului ei. Dar, desigur, de subt cloșca de peatră nu vor mai ieși puișori!..

*

Cartierul poloboacelor. — Criza de locuințe din Viena (Austria) a dat loc la o situație curioasă. Chiriile fiind foarte scumpe și apartamentele libere foarte rare, locuitorii nevoiași au improvizat case din corturi, lăzi mari, etc... Un spectacol original îl oferă așa numitul „cartier al poloboacelor". E un cartier dela marginea orașului unde majoritatea locuinților sânt făcute din butoaie.

In fiecare poloboc se găsește un fel de pat și un cuier. Butoiul are o singură ușă și o singură ferestruică.

Dacă ar fi știut Diogene!...

*

Un caz original se semnalează din Buffallo (America) Soții Meelstone au încercat zădarnic să obție divorsul pe cale legală. Toate motivele invocate în acest scop, au fost espinse de justiție. Totuș, ei simțeau că nu mai pot trăi împreună, fiecare având alte legături amoroase, și alte proecte matrimoniale. Și atunci au recurs la un mijloc interesant. Bărbatul a simulat un accident mortal. Ziarele au anunțat că el s'ar fi înecat în ocean și cadavrul n'a putut fi pescuit. In modul acesta, soția s'a putut căsători cu amantul ei, și bărbatul, care fugise în Mexic, s'a însurat acolo pentru a doua oară. In urma unui denunț însă, s'a descoperit adevărul. Și tribunalele din orașele respective i-au condamnat pe cei doi soți vinovați de bigamie la câte doi ani închisoare. Dar pedeapsa cea mai gravă va fi că după acest timp de temniță, vor trebui să reia traiul comun!..

Când femeia își văpsește părul

e motiv de divors?

Cazul s'a petrecut la St. Louis (America). Locuitorul Kenneth Dennis a intentat proces de divors, invocând motivul că nevasta sa și-a văpsit părul blond în negru „Eu am rugat-o să nu-și boeasă părul—a spus reclamantul—fiindca mie nu-mi plac brunetele. Și am avertizat-o că în caz contrar, voiu divorsa. Dar ea nu m'a ascultat, așa că trebuie să suporte consecințele".

Tribunalul n'a admis divorsul. A obligat-o însă pe soție să-s văpsească din nou părul în blond, având în vedere că bărbatul, când a contractat căsătoria, ea era blondină. Femeia arată că în acest scop va trebui să-și oxigeneze părul; dar bărbatul declară că nu-i place părul oxigenat. Și din toate astea s'ar putea întâmpla ca până la urmă ambii soți să rămâie.... fără păr!..

Edison și fantomele

O revistă americană l-a întrebat pe Thomas Edison dacă crede în fantome. Și celebrul inventator a răspuns:

— Evident, în mod științific, nu se poate vorbi despre posibilitatea reală a fantomelor. Se produc însă uneori în viață întâmplări ciudate, care pun în cumpănă logica rigidă a științii. Personal am asistat la un film, într'o sală de cinema, unde tot publicul (și eu) avea impresia certă că în fața ecranului se plimbă fantome. Și nu era vorba de un truc cinematografic. Apoi, ședințele spiritiste oferă adesea spectacole surprinzătoare. Putem care admite că toți spiriștii sânt nebuni? Dar chiar știind precis că fantomele nu există, încă nu trebue să risipim credința în ele, pentru a conserva astfel un secret ciudat și o poezie misterioasă.

IN PAG. 4-a
ULTIMA ORĂ
telegrafică și telefonică

„OPINIA" literară și artistică

Vorbe...

Femeile, între frumusețe și profesiune

Cazul s'a întâmplat așa:

O doctoriță din Paris a rămas desfigurată în urma unui accident de automobil. Ea a arătat că diformarea frumuseții constitue un mare prejudiciu pentru cariera ei. In consecință, doctorița a cerut și tribunalul a admis despăgubiri materiale.

Faptul, desigur, este instructiv. Teoretic, o doctoriță, în exercitarea profesiunei, este un om de știință. Prin urmare, frumusețea personală nu poate avea o legătură directă cu medicina și practicarea ei. In viață însă, se pare că lucrurile nu se petrec tocmai așa. Dovadă: atitudinea doctoriței din Paris, care odată cu fizicul compromis, și-a simțit compromisă și cariera. Cazul în speță, credem, ar fi fost încă mai accentuat în rezultatul său, dacă era vorba de o profesiune mai puțin științifică, în cauză fiind, de pildă, o avocată, o funcționară, etc...

Și, pentru a fi sinceri, trebuie să recunoaștem dreptatea femeilor în cazuri identice cu acela al doctoriței în chestiune. Nu voim prin asta să înțelegem că frumusețea profesiunii ar fi în raport apropiat cu profesiunea frumuseții. O, nu; departe de noi acest gând vinovat. Constatăm numai o realitate permanentă și valabilă peste tot, un adevăr răspândit în tot cuprinsul vieții. E adevărul care arată că pentru femei, mai mult decât intelectul valoros, frumusețea trupului constitue cel mai sigur drum spre succes.

i. b.

...și fapte

După 687 ani...

Un caz care provoacă discuții interesante la Paris, s'a produs în următoarele împrejurări:

O editură norvegiană a tipărit o ediție nouă a unei cărți mult apreciată în Norvegia. Este vorba de o povestire intitulată „Legendă de rege" a scriitorului Sture Sturlasson. Și editura a trimis numeroase exemplare diferitelor instituții străine.

Academia franceză, primind un volum, a trimis o adresă de mulțumire chiar autorului. Or scriitorul Sture Sturlasson a murit în Islanda în 1243, adecă acum 687 ani. Așa dar, Academia franceză a socotit în viață pe un scriitor, care a sucombat în urmă cu aproape șapte secole. Cazul dă loc la comentarii pline de haz și ironii...

Epigrame

Un răspuns epigramistului Acelaș care a afirmat că un cap ca al „adversarului" său poate găsi la Abator:

E în zădar orce schimbare,
De-acuma totul e pierdut.
Decît să schimbi urechi pe coarne,
Rămâi „Acelaș" ca 'n trecut.

N. A.

Ziarului „Viitorul"
(oficiosul liberal)

Vreți să ne treziți fiorul
Zilelor când țineați cnutul?
De ce-i spuneți „Viitorul",
Când de-acuma e „trecutul"?

Acelaș

Diferite știri

— *Scriitorul francez* Maurice Bedel, laureatul premiului Goncourt din anul 1927, a sosit la București, unde ține câteva conferințe.

— *In prezent* se tipărește la Londra o nouă ediție a poeziilor lui Eminescu traduse în limba engleză.

Intenție serioasă...

Domnule, de câteva săptămâni d-ta o vizitezi pe fiica mea în fiecare zi. Spune-mi cinstit, ai intenții serioase?

— Desigur. Caut s'o conving să-și cumpere un automobil de la firma al cărei reprezentant sînt eu.

Reviste

„Ilustrațiunea evreească" (Nr. 6), condusă de d-nii Osias Avram și prof. N. Zelewinski, a apărut cu bogat material de actualitate în legătură cu mișcarea evreească de pretutindeni. Colaborează: Isaya Beer, Th. Loewenstein, Idov Cohn, N. Zelewinsky, G. S. Gal și alții. Numărul conține numeroase ilustrațiuni, admirabil executate, reprezintând cele mai importante evenimente evreești la ordinea zilei. In plus, o interesantă convorbire cu scriitorul Leopold Stern. Revista se prezintă în genere în condițiuni excelente, oferind o lectură plăcută și informativă. In 16 pagini mari, un exemplar 10 lei.

Spre un nou record

în aviație

Londra 4. — Miss Winifred Spooner, una din cele mai valoroase aviatoare engleze, însoțită de ofițerul de aviație Edwards, a părăsit Croydon (Anglia), azi dimineață la orele 7, încercând să realizeze zborul până la Capetown (Africa) în cinci zile.

Un oraș american în Europa

Institutul național de arhitectură din Statele-Unite a propus construirea unui oraș în stil american într'o țară din Europa. In această privință cele mai multe voturi le-a obținut Elveția, ea fiind recunoscută ca cea mai pașnică țară din continentul nostru. Planul american prevede ca orașul în cauză să posede numai clădiri „zgârie-nori", având fiecare minimum 15 etaje. Imobilele vor fi construite cu banii viitorilor proprietari și cu o subvenție din partea statului american. Planul acesta ar avea și meritul de a oferi lucru unui mare număr de șomeri. Dar, deocamdată, totul nu este decât un proect interesant!.

(5) CE-AM VĂZUT LA DREZDA

Cancerul ia proporții îngrijorătoare

In Germania a întrecut tuberculoza

Grupele demonstrative la expoziția de igienă din Drezda

de Dr. *T. Bulău*
Medic șef al municipiului Iași

Cancerul.—Seria demonstrațiilor acestui grup, începe prin expunerea sub formă de tablouri murale, a ultimelor teorii asupra cauzei și genezei cancerului.

Urmează statistici și planșe arătând frequența cancerului în Germania pe regiuni, pe sexe, și pe ani.

Sexul feminin e cel mai frequent atins. Mai ales cancerul sânului crește în ultimii ani; numai într'o singură regiune minieră cancerul la femei a progresat în intervalul dela 1897 la 1927 dela 20 la 95 cazuri pe an.

Tot așa de impresionantă se arată creșterea celuilalt cancer femenin: cancerul uterin; 23.000 de femei sucombă anual în Reich de acest fel de cancer.

Ceia ce e mai îngrijorător este faptul că această boală a început a întrece chiar tuberculoza. O statistică arată că în 1928 au murit de cancer în Germania 66.255 (bărbați și femei), față de 51,570 morți de tuberculoza plămânilor.

Se arată că cancerul este curabil, cu o singură condiție: *să fie tratat dela început.* De aceia se dă sfaturi ca fiecare să-și examineze la un medic, la intervale regulate, starea sănătății și la cea mai mică bănuială de cancer să se trateze.

Se indică că cancerul este curabil dacă este tratat precoce, fie prin operație fie prin iradiații cu radium, mesothorium sau raze Roentgen.

O statistică interesantă evidențiază că se mențin sănătoși 3 ani după operație:

30 la sută din bolnavi cu cancer de stomach.

40 la sută din cei cu cancer de piele.

30—50 la sută cu cancer uterin.

Desigur cifre destul de eloquente pentru a se dovedi beneficiul tratamentului precoce, iar propaganda pentru facerea la timp a tratamentului se închee cu cuvintele „Nie heilt Krebs von selbst" (Cancerul nu se vindecă dela sine).

*

Boalele parazitare. Teniile (cordeaua) și Limbricii, sunt amplu expuse prin ecranuri luminoase care le arată sediul din organismul omului și perioadele lor de trecere în afară de corp în stadiul de ou, care prin anumit chip de trecere poate infecta alimentele sau apa, de unde il ia omul.

Dar o dezvoltare specială se dă

(Continuarea în pagina IIa)

„GALLIA“ Soc. Anon.

Fabrică de Mătăsuri FRANCO-ROMANĂ

SUCURSALA IAŞI str. Cuza-Vodă 83 Palatul Braunstein

MATASURI de toate categoriile

CREAŢIUNI ALE CENTRALEI NOASTRE DIN LYON şi PARIS

CADOU Un flacon de parfum fin francez LUBIN Oferim oricui va cumpara în cursul Lunei Decembrie Matase pentru o Rochie

PREŢURILE CELE MAI EFTINE DIN ŢARĂ

SE GĂSEŞTE PRETUTINDENI

Apa Breazu

DESFUNDĂ INTESTINELE-CURĂŢĂ STOMACUL

Spală Ficatul, Rânichii şi Beşica udului.

TOPEŞTE GRĂSIMEA.

Ca atare neîntrecută ca apă dietică, contra Obesităţei.

Un pahar de apă dimineaţa pe nemâncate.

Cunoscutul MAESTRU PLAPOMAR

Zion Lazarovici

anunţă că lucrează la domiciliul clienţilor, chemat printr'o cartă postală

str. Lozonski 12

(prima curte Schönblum, în fund)

Doctor A. DASCAL

BOLI DE COPII ŞI INTERNE VENERICE ŞI SIFILIS

Tratament radical al Blenoragiei acute şi cronice ; al sifilisului în toate perioadele boalei.

Băi de lumină, Raze Ultraviolete

Consult. 8 10 a. m. şi 2-8 seara

Iaşi, str. Cuza Vodă No. 42

vis-à-vis de Camera de Comerţ

Ameliorare şi vindecare în cataruri şi tuse dureroasă

produce

KRESIVAL

INAINTE DE A FACE UN CADOU FRUMOS şi UTIL DE CRACIUN SAU ANUL NOU CONSULTAŢI PERSONAL SAU PRIN SCRIS

Soc. HAMBURG-AMERIKA LINIE

Bucureşti, Calea Victoriei 84, Telef. 304 | 56

Timişoara, I. str. Mercy 2

Sala Conservatorului de Muzică

Duminică 7 Decembrie ora 9 seara

RECITAL DE PIANO

dat de D-ra Irma Schoenberg

Biletele la Braşcu

Fabrica de Mătăsuri pur Naturale

Eugenio CATELLI

Anunţă că a deschis la Iaşi în strada Lăpuşneanu 28, o Sucursală unde se vând en-detail toate produsele cu preţul de fabrică. Crepe de chine, Crepe Satin, Voile georgette, Taffetas, Ponjé pentru lengerie de Dame, Japan, etc. garantate la spălat. Atragem atenţia onoratei clientele că mătăsurile noastre sunt confecţionate din fire de matase naturală, borangic, vermi de matase.

SOCIETATEA „DISTRIBUŢIA“ de petrol IAŞI

Serbătorirea scriitorului Mihail Sadoveanu

(Continuarea din pagina I-a)

Literaturei româneşti opere nepieritoare.

D. *Mircea Bârsan*, directorul Conservatorului, omagiază pe marele scriitor, pe care-l socoteşte ca un muzicant desăvârşit prin armonia şi frumuseţia prozei sale.

D. Gheorghe Chiriţescu aduce închinarea smerită a *asociaţiei învăţătoreşti*, al cărei preşedinte este, evidenţiind marele aport adus şcoalei şi culturei de scrierile prozatorului moldovan.

D. profesor *Ghefu* omagiază pe marele serbătorit, în numele Ateneului Popular-Nicolina.

D. *C. N. Ifrim*, în numele membrilor Ateneului Popular-Tataraşi, arată că această serbătorire nu a fost determinată numai de recunoştinţa pe care Ateneul o poartă statornicului său colaborator, dar, în prim loc, de datoria morală de a contribui la întărirea unei mentalităţi noui: ca omul mare al neamului să fie dat ca pildă, în viaţă.

In cuvinte emoţionante d. Ifrim arată înrâurirea pe care scrierile d-lui Sadoveanu — o are asupra poporului—şi în ce largă măsură au contribuit şi contribuesc aceste scrieri la creşterea conştiinţei şi solidarităţii româneşti. Aduce urările entuziaste ale Ateneului Tataraşi maestrului prozei româneşti. Corul sub cenducerea d-lui Ciolan cântă „Mulţi ani trăiască“, iar o delegaţie de membre a Ateneului, în frumoase costume naţionale oferă maestrului serbătorit o splendidă jerbă de flori.

Se cetesc scrisori de omagiu din partea d-lui General Scarlat Panaitescu, preşedintele secţiei Chişinău a Societăţii regale de geografie; şi dela d. Mugur, directorul Educaţiei Poporului din ministerul muncii.

*

D. Mihail Sadoveanu, foarte emoţionat, ia cuvântul. O ploae de flori cad asupra sa, aruncate de public. Sala în picioare îl ovaţionează prelung. Abia stăpânindu-şi emoţiunea, ilustrul serbătorit mulţumeşte pentru dragostea ce i se arată, spunând că nu are alt merit decât că, între atâţia tovarăşi de creaţie literară, căzuţi pe drumul luptelor din trecut, el este unul din norocoşii ce au ajuns pe culme.

Recunoscând ca părinţi sufleteşti pe Creangă Alexandri şi Eminescu —arată că bunicul seu a venit din părţile Olteniei, înzistând, cu evlavie, asupra a tot ce doreşte mamei sale moldovence.

Mişcătoarele şi frumoasele cuvinte ale d-lui Sadoveanu au fost ascultate de numeroasa azistenţă, cu sinceră emoţiune; iar la încherea lor publicul a răspuns cu flori şi nesfârşite ovaţii.

A fost o serbătorire adânc impresionantă prin frumuseţea şi sinceritatea ei.

Cheta publică a Soc. Colonia Şcolară

Comitetul societăţii Colonia Şcolară „Spiru Haret“ din Iaşi, face un călduros apel către toţi ieşenii de inimă, ca să contribue cu obolul lor ori cât de modest ar fi el, la cheta ce se face Sâmbătă 6 Decembrie, întru sporirea fondului necesar trimiterii copiilor debili şi săraci, în timpul verii, la munte sau la mare.

E o datorie de conştiinţă a ieşenilor să prijine acţiunea Soc. Colonia şcolară.

MOBILE

CEL MAI CONVENABIL cu INLESNIRI DE PLATĂ LA

Isac Glanzstein & Fiu

ŞTEFAN CEL MARE 5 în curte

România

Corpul Portărelor Tribunalul Iaşi

PUBLICAŢIUNE No. 612

Anul 1930 luna Noembrie ziua 28

Se publică spre cunoştinţa generală că conform adresei jud. ocol. II Mixt Iaşi No. 32331 | 930 se va vinde prin licitaţie publică în ziua de 8 Decembrie 1930 ora 10 a. m. averea mobilă sequestrată cu proces l-verbal No. 4302 | 930 de la Neculai Rotaru, str. Ciurchi No. 94 la pretenţia Bercu Gherşin, averea compusă din: 1) două şifoniere, 2) una maşină de cusut, 3) două bufete, 4) una tualetă, 5) două e ajere şi două scaune, 6) una lampă suspendată.

Vânzarea se va face în Piaţa Halei din Iaşi, pe bani gata şi în asistenţa comisarului respectiv.

Şef Portărel, M. Eliaş

Secretar Busuioc

Recensământul la Iaşi

O necesitate technică-edilitară

Am arătat în coloanele ziarului nostru, in diverse ocaziuni, importanţa şi interesul pe care trebuie să-l aibă fiecare cetăţean conştient în exactitatea declaraţiunilor de recensământ, ţinând socoteală mai ales de diferitele avantagii pe care oraşul le va putea obţine, dacă se va constata că populaţia Iaşului trece peste o sută de mii de locuitori.

Din punct de vedere administrativ şi financiar şi mai ales sporirea fondului comunal, pe care astăzi statul îl calculează pentru oraşele cu populaţie mai mare de o sută de mii locuitori, — sânt avantagii pentru Iaşi, de o importanţă capitală.

Evident că faţă de foloasele ce vor decurge pentru noi din acest recensământ şi ţinând socoteală de osteneala pe care şi-o dă municipiul pentru ca lucrarea să se efectueze în condiţiunile cele mai bune, ar fi de dorit ca şi concursul ieşenilor să fie la înălţime, în ceia ce priveşte exactitatea declaraţiilor, mai ales că acest recensământ, *nu urmăreşte scopuri fiscale de nici un fel*, iar acei ce nu vor fi sinceri în declaraţiunile lor, se expun la rigorile legei care prevede sancţiuni drastice.

Actualul recensământ este aşteptat cu o vie nerăbdare, de diverse servicii de stat şi comunale, a căror dezvoltare şi organizare serioasă, are ca bază numărul total al populaţiei oraşului, care în speţă, este factorul principal ce condiţionează anumite proecte edilitare.

Sânt proiecte, cum de pildă acel de alimentare cu apă a oraşului, care nu poate fi studiat în detalii, dacă nu se cunoaşte populaţia oraşului din diferite epoci pentru a se stabili diagrama de creştere a populaţiei, putându-se numai astfel stabili pe bază de calcule debitul apei, necesar pentru a putea satisface nevoile viitoare pe cap de locuitor, industrii, băi publice, grădini etc.

Pentru proiectul de sistematizare a unui oraş, este deasemenea absolut necesar a se cunoaşte populaţia la diferite intervale de timp, putându-se astfel fixa, extensiunea oraşului; densitatea medie a locuinţelor; a populaţiei; a grădinilor publice, a parcurilor, squarurilor etc. toate aceste în strânsă legătură cu un recensământ perfect.

Deoarece data operaţiunilor de recensământ se apropie credem că fiecare ieşan se pregăteşte a fi un pioner fidel, şi sincer colaborator, la alcătuirea acestei importante opere, care va aduce numai foloase reale oraşulut nostru.

A. Dumbravă

Un magistrat şi alte persoane sechestraţi lângă Tg. Frumos

Cei capturaţi, sar printr'un geam

Tg. Frumos 4.— Dl. L. Ciureanu, din localitate, a pus de curând un sechestru asigurător asupra averii cârciumarului I. Bălţătescu, din satul Principele Neculai (Balş). Creditorul s'a dus ieri la numitul debitor, pentru a ridica lucrurile şi caii sechestraţi.

In acest scop s'au prezentat la domiciliul cârciumarului D-nu Jude Armeanu, gref. Filipescu, creditor Ciureanu şi plutonierul de jandarmi respectiv. Cu toţii au fost invitaţi în casă şi în timp ce indeplineau formele legale, li s'a închis uşa forţat de către femeia lui Bălţătescu, incuindu-i pe toţi în casă.

In timpul acesta, bărbatul a plecat cu caii. Reprezintanţii autorităţii au scos un geam şi cu mare greutate au reuşit să se strecoare afară prin fereastră luând'o imediat spre Tg. Frumos cu cele câteva lucruri sechestrate la inceput. S'a ordonat o severă anchetă.

Calmet

Lucrările Parlamentului

3 Decembrie

CAMERA.— D. ministru *Manoilescu*, expunând cele discutate la conferinţa agrară din Geneva, spune că statele agricole au căzut de acord pentru introducerea tarifului preferenţial.

La mesaj, d. *G. Gafencu* vorbeşte despre politica pacifică a României şi despre misiunea în acest sens a diplomaţilor noştri.

*

LA SENAT d. *Iacobovici* a depus un proect de lege din iniţiativă parlamentară, prin care se cere desfiinţarea vagoanelor ministeriale şi a automobilelor de pe lângă ministere şi autorităţi, accentuând în această privinţă nevoia de a se realiza economii.

Episcopul *Hossu* a vorbit la mesaj.

INFORMAŢIUNI

x Fruntaşul basarabean d. Bogos va fi primit astăzi în audienţă de Rege. D-sa va propune desfiinţarea directoratelor şi suprimarea prefecţilor, urmând ca judeţele să fie conduse de preşedinţii consiliilor judeţene.

Prin această măsură, s'ar realiza o economie de peste un miliard lei. Rămâne ca descentralizarea să se înfăptuească atunci cînd situaţia financiară va permite.

Se dă ca probabil că şi d. Halipa cu prietinii lui ar fi partizani ai propunerilor d-lui Bogos.

x A fost arestat un oarecare C. Cişmuleanu din Dorohoi, găsit ascuns în beciul casei d-lui M. Bart din str, Cuza Vadă 1.

x *La Bârlad*, consiliul comunal a ales primar pe d. avocat Neculai Dorin; iar ajutor de primar pe d. av. Sterian Dumbravă.

x Astăzi se va preda la „Universitatea Liberă U. E. R. M. Wachtel“:

Curs de limba germană de d-na prof. Cl. Grimberg, Electricitatea de dl. asistent universitar dr. G. Rosenthal.

Dreptul penal de dl. avocat dr. Neuman Ioseph.

x Doctorul BRENER *specialist mamoş*, boli de femei, consultaţii dela 2 până la 4 p. m

x *Toate văduvele din război*, de orice grad, sunt rugate cu insistenţă a veni Duminică 7 Decembrie 1930 ora 10—11 a. m. la D-na Genoi str. Păcurari No. 80, entru a li se da ajutoa e.

x D-na T. Goldenberg din şos. Păcurari 51 a reclamat că din casă i s'au furat haine. Bănueşte pe un taetor de lemne, ca autor al furtului.

Cancerul ia proporţii îngrijorătoare În Germania a întrecut tuberculoza

(Continuarea din pagina I-a)

malariei (frigurilor) şi *febrei galbene.*

In special pentru malarie se expun toate formele de hermatozoar şi modul de desvoltare a acestor paraziţi, la ţinţari cât şi la om; urmându-se trecerea lor în sânge, cu un mare lux de preparate microscopice şi cu vederi luminoase.

Se insistă asupra deglobulizării sângelui şi anemiei palustre şi se studiază rezultatele chininizării preventive şi curative în combaterea malariei. Se recomandă şi alte preparate farmaceutice care pot înlocui cu succes chinina în tratamentul bolnavilor de malarie.

*

Grupul „Igiena în istorie şi etnologie“, reprezintă în muzeu povestirea ingenios alcătuită, a chipului cum s'a dezvoltat igiena din cele mai îndepărtate timpuri ale omenirei şi până astăzi.

Igiena a evoluat cu condiţiile de viaţă ale omului din diferitele epoci ale istoriei şi cu felurile civilizaţiilor care au necesitat anumite progrese ale acestei ştiinţe.

Se leagă astfel igiena civilizaţiei moderne cu diversele etape ale desvoltărei traiului omenirei, fără de care progresul şi scopurile igienei moderne n'ar putea fi bine înţelese.

Aice se face o interesantă paralelă între dezvoltarea igienei la popoarele civilizate ale Europei şi între igiena civilizaţiei transoceanice a Americei.

Alături de igiena la popoarele civilizate, este expusă igiena la popoarele sălbatice: locuinţa, hrana, îngrijirile aşa zise igienice, ale femeei şi ale noilor născuţi, întreaga serie desfăşurându-se sub forme de fotografii, improvizaţii în natură, manechine etc. fac contrastul înfiorător între igiena sănătoasă acestor popoare, reprezentante ale omului primitiv şi acea a popoarelor moderne.

*

Nu pot incheia vizitarea nenumăratelor săli ale Muzeului de Igienă din Drezda, unde am schiţat pentru cetitor numai o slabă parte din aspectele şi expunerile care impresionează imediat, fără a spune că acest muzeu are în subsolurile lui un şir nesfârşit de laboratoare, şi de ateliere în care se confecţionează tot materialul ştiinţific de propagandă, atât pentru muzeu cât şi mai ales pentru întreaga Germanie şi pentru străinătate.

In ateliere, un mare număr de lucrătoare femei lucrează în cea mai perfectă ordine şi linişte, în special la executarea şi la coloratul mulajelor şi la confecţionarea nenumăratelor serii de planşe, statistici, fotografii sau sfaturi de tipărit, pentru expoziţii murale.

In laboratoriu se prepară toate piesele anatomice macroscopice, făcute transparente prin procedeul Spatelholtz şi toate preparatele microscopice anatomo-patologice şi bacteriologice, care formează diferite serii ce se expun fie în muzeu, fie în expoziţiile ambulante.

Aceste laboratorii sunt conduse de medici profesori, docenţi, sau asistenţi universitari, iar personalul e format numai din technicieni medici sau studenţi în medicină.

Notez că acest impozant focar de muncă ştiinţifică şi specializată, nu poate fi tulburat de cât numai de vizitatorii acreditaţi ai statelor străine, care au o misiune specială de a se interesa de materialul de propagandă de igienă, lucrat în muzeul din Drezda.

Mai ţin să subliniez că întreaga Direcţie a acestui Muzeu începînd cu Directorul general şi Dr. Vogel Director Ştiinţific al Muzeului, şi tot personalul medical şi administrativ de conducere, fac cele mai mari sforţări ca publicul vizitator să capete toate lămuririle sau explicaţiile de care are nevoe.

Nu uit să mulţumesc aici mai ales domnilor D-ri Gunter şi Geihlen, conferenţiari de igienă ai Muzeului, care m'au călăuzit tot timpul cât am vizitat expoziţia şi mi'au pus la îndemână cu cea mai perfectă amabilitate toate datele ce le-am cerut, precum şi multe mostre de material de propagandă, care am crezut că pot interesa şi ţara noastră.

ŞCOALA DE ARTE ŞI MESERII DIN IAŞI

AMENINŢATĂ CU ÎNCHIDEREA

MINISTERUL I-A SUPRIMAT SUBVENŢIA

Prefectura de judeţ a primit o adresă dela ministerul instrucţiunei prin care se arată că pe ziua de 1 Ianuarie 1931, ministerul a suprimat subvenţia şcoalei de Arte şi Meserii din Iaşi, pentru facerea de economii bugetare.

Vechea instituţiune profesională din str. Sărăriei, în care s'au instruit însemnate serii de buni meseriaşi, este a judeţului, şi funcţiona pe baza unei subvenţii de 600.000 lei acordaiă de minister.

Or, acum această necesară şcoală este ameninţată cu închiderea.

D. prof. M. Jakotă, preşedintele delegaţiunei judeţene, face toate sforţările pentru salvarea acestei utile instituţiuni la care învaţă un important număr de fii de săteni din judeţul nostru.

In bugetul prefecturei s'a inscris în acest scop 360.000 lei; iar actualmente se studiază problema procurării de noui fonduri.

Şi corul metropolitan...

O adresă la fel de întristătoare a fost primită şi de Mitropolia locală dela ministerul instrucţiunei şi cultelor, prin care se arată că de anul nou s'a pregătit surpriza desfiinţării corului mitropolitan, prin suprimarea subvenţiei acordate acestei instituţiuni.

I. P. S. S. Mitropolitul Pimen, pentru a salva corul a intervenit la primărie şi prefectură, cerând ajutoare. **Dr.**

Un aspect al mizeriei!

O femeie bolnavă şi fără ocupaţie, moare ca un cîne.

Un impresionant fapt a fost adus la cunoştinţa autorităţilor. Pe o ladă cu gunoae din Str. Sarata a fost găsită ieri basarabeanca Ana Gavrilescu.

Sergentul, care a dus-o la poliţie, a relatat că femeia i-a declarat că soţul şi copiii fiindu-i bolnavi, a plecat la Iaşi să caute de lucru, spre a trimite acasă ceva bani.

Femeea a lucrat aici un timp şi a trimis acasă tot ce câştiga. Frigul însă a surprins-o fără haine şi a răcit.

Căzând şi ea bolnavă, nimeni nu a primit-o la lucru. Deasemenea nici in spital n'a fost primită. De două zile zace pe lada de gunoaie, fără ca cineva să-i fi dat o bucăţică de pâne.

Sergentul a dus-o la brigada de urmărire, de unde a fost trimisă, spre a fi internată într'un spital.

Femeia a fost dusă dintr'un loc în altul, iar spre seară a sucombat în braţele sergentului.

Parchetul a dispus transportarea cadavrului la morgă.

Tâlhărie sălbatecă lângă Botoşani

10 căruţe jefuite — Călători schingiuiţi — O fată batjocorită

Botoşani 4.—Astă noapte pe la orele 12, un îndrăzneţ atac banditesc a fost comis în apropiere de oraş, în dreptul satului Răchiţa.

O bandă compusă din 7 tâlhari mascaţi şi înarmaţi, a atacat un convoi de 10 căruţe ale unor săteni care veneau spre iarmarocul oraşului.

Satenii au fost crunt schingiuţi de către bandiţi care apoi i-au jefuit de bani şi tot ce aveau asupra lor.

Sora săteanului Lucan în vrâstă de 18 ani, a fost batjocorită de toţi cei 8 tâlhari.

In zorii zilei, după comiterea atacului, banditii au eliberat victimele, ameninţându-le cu moartea dacă vor denunţa cazul, autorităţilor.

O poteră de jandarmi a inceput urmărirea îndrăznetilor tâlhari.

Zava.

Viaţa teatrală

Incep „efectele" nouei legi a teatrelor...

—Şedinţa agitată de ieri seară, a consiliului teatrului ieşan—

Intâi o lămurire..

Când a intrat în vigoare noua lege a organizării pe baze autonome a teatrelor oficiale de stat, —în coloanele noastre, am discutat pe larg chestiunea, — insistând în deosebi asupra capitolului „foi calificative", acestea jucând un rol important în „stabilitatea" personalului artistic.

Scriam atunci că: „voi asista la repetiţiile pieselor, la repetiţiile generale, la premiere şi la spectacolele următoare, notând pe fiecare actor în parte, ce a realizat din rolul încredinţat şi ceeace trebuia să realizeze, — fixându-mi o normă, dacă actorul respectiv corespunde angrenajului instituţiei" — cuvintele acestea fiind ale d-lui Ionel Teodoreanu, directorul teatrului şi acela pe care legea îl deleagă redactor al foilor amintite.

*

Stagiunea s'a deschis, s'au jucat până în prezent şase premiere, teatrul a făcut un turneu,— şi dl. Ionel Teodoreanu, a fost în măsură să scrie foile calificative ale câtorva artiste.

Au primit astfel adnotări, d-nele: Anny Braesky, Didina Castriş, Lucica Popescu, Eug. Vasilescu, Florica Bulgaru, d-nii: N. Meicu, Br. Braesky, I. A Nosek, Aurel Munteanu. N. Şubă etc.

*

Conform legii, actorul are dreptul ca în termen de cinci zile să facă contestaţie foii calificative,— proces care se judecă de plenul consiliului de administraţie.

Eri seara a avut loc prima şedinţă care a fost prezidată de d-l Mihail Sadoveanu. Asistă plenul.

Părţile interesate: D-nele Didina Castriş şi Lucica Popescu. Au fost discuţii ample, puţin agitate chiar, dar nu s'a hotărât nimic, din pricina unui diferend de păreri ivit în toiul discuţiilor, între preşedinte şi un membru din consiliu.

*

Şedinţele de... contestaţie, vor continua în viitor regulat, când urmează să se judece toate contestaţiile, şi vor fi prezidate, probabil de d-l prof. I. Iordan, deoarece d-l M. Sadoveanu, va fi reţinut la Bucureşti de lucrările Academiei Române.

In linii generale, situaţia la teatrul nostru este oarecum... critică, deoarece se impun neapărat reduceri.

In acest senz, se pare că dl. Ionel Teodoreanu, a plecat aseară la Bucureşti, pentru a discuta cu ministrul său unele chestiuni privitoare la interesele teatrului.

Noi, iar aşteptăm desfăşurarea evenimentelor...

Petru Grancea

x *Crema Khasya* face să dispară ridurile (sbârciturile) feţei. Depozit: Farmacia Poliak, Ştefan cel Mare.

O fată reclamă pentru viol

pe un tramvaist ieşan

Poliţia locală cercetează reclamaţia unei orfane din războiu, care acuză pe logodnicul ei că şi-a bătut joc de dânsa. Reclamaţia a fost introdusă de tânăra Elena Georgescu din str. Iancu Bacalu. Ea este în etate de 19 ani.

Tânăra arată că acum câteva luni a făcut cunoştinţă cu vatmanul D-tru Gânju dela Uzina locală. Acesta a început să vie în casă la dânsa şi în urmă i-a propus să se căsătorească împreună.

Acum câteva zile, în casa fetei, Dumitru Gânju a organizat o petrecere la care au luat parte şi membrii familiei unde locueşte Elena. După petrecere, el i-a propus fetei să meargă împreună la cinematograf. Dar în loc de cinema, a dus-o într'o bodegă, unde au consumat o însemnată cantitate de vin, până ce fata a ameţit.

In această stare de turmentare, Dumitru a dus-o la hotel unde a necinstit-o. La eşirea din hotel, cum fata plângea, tânărul a liniştit-o făgăduindu-i că o va lua de soţie.

Dar de atunci n'a mai venit în casa fetei. Tânăra Elena Georgescu, aşteptând zădarnic împlinirea promisiunii, a sfârşit prin a reclama poliţiei cazul relatat mai sus. Şi autorităţile întreprind cercetări, spre a stabili adevărul.

Rep.

Scrisoare deschisă d-lui G. Topîrceanu

Din partea maestrului M. Codreanu, primim în ultimul moment aceste epigrame cărora le facem loc aici :

MOTTO : **Proverbiala deşteptăciune a d-lui G. Topirceanu.**

Imi fac, amice, datoria
Să spun că eşti deştept, minune :
Fiindcă până şi Prostia
La tine e Deşteptăciune.

Dar nu te supere minunea
Că-mi fac această datorie,
Fiindcă şi Deşteptăciunea
La tine-i, scumpul meu, Prostie

Post-Scriptum

MOTTO : *D-lui N. GH. (Cred. Urban)*

Nu s'ar putea să-mi faceţi, frate,
In loc de casă—o statue ?
(In deal, la Universitate,
Că alt loc mai la centru nu e).
Şi dacă nu pot pân' la anu
Să v'o achit, că nu-s bogat,
Inchiriat-o lui Codreanu
Măcar pe termen limitat...

G. Topîrceanu

Statuia-ţi, mie 'nchiriată
Măcar pe termen limitat ?
Dar ce rău ţi-am făcut vre-odată
Să fiu aşa de maltratat.

Mihai Codreanu

Cum va serba Iaşul

onomastica prinţului Nicolae

Sâmbătă 6 Decembrie se va sărbători hramul bisericei Sft. Neculai Domnesc, din localitate, printr'o solemnitate deosebită.

Dar Sâmbătă fiind şi onomastica A. S. R. Principelui Nicolae, se va oficia în catedrala Mitropoliei un te-deum, de către un sobor de preoţi. La serviciul divin vor participa reprezentanţii autorităţilor.

După slujbă intreaga asistenţă se va indrepta spre biserica Sft. Neculai Domnesc din str. A. Panu, unde va avea loc prăzmuirea hramului.

Un sobor de preoţi in frunte cu I. P. S. S. Mitropolitul Pimen va oficia serviciul religios; iar răspunsurile vor fi date de corul Mitropolitan. A. S. R. Principele Nicolae va fi pomenit şi în biserica Domnească a lui Ştefan cel Mare.

*

Deasemenea, onomastica Prinţului Nicolae va fi sărbătorită şi de cercetaşii ieşeni, căci A. Sa este comandantul suprem al cercetaşilor din România.

In acest scop va avea loc o consfătuire la comaudamentul legiunei Cuza Vodă", pentru stabilirea unui program festiv. C. Vl.

INFORMAŢIUNI

x *„Gazeta Maramureşană"* anunţă că în primele zile ale lunei acestea va avea loc instalarea primului Episcop unit, al Maramureşului, în persoana d-lui Dr. Alex. Rusu.

La această solemnitate va lua parte o delegaţie de 30 persoane din cuprinsul Maramureşului.

x Mâine se reintoarce în localitate I. P. S. S. Mitropolitul Pimen pentru a participa la hramul bisericei Sft. Neculai Domnesc.

x **Societatea „Cultul Eroilor"** Regionala Iaşi, a organizat pentru seara zilei de mâne 5 Decembrie un *Bal Popular* în Saloanele Societăţei de Gimnastică, Sport şi Muzică, în scopul strângerei de fonduri pentru exhumări şi reinhumări de eroi, ridicări de cripte, etc.

Muzica Regimentului 13 Infanterie, un bazar cu obiecte frumoase donate de D-nii Comercianţi ai Oraşului Iaşi, bufet, poştă americană, serpentine, confete, vor face ca publicul să guste momente plăcute.

x Săteanul St. Farcaş din Rediul Tatar s'a plâns poliţiei că întorcându-se aseară spre casă, pe şos. Morei de foc a fost întâmpinat de trei indivizi. Aceştia l-au bătut şi jefuit.

x Consiliul facultăţii de medicină a delegat pe d. prof. dr. Gr. T. Popa cu suplinirea catedrei de medicină legală deţinută de regretatul prof. dr. George Bogdan.

x Tribunalul de Bacău a confirmat ieri mandatul de arestare emis contra femeii Maria Ungureanu din Str. Mihai Viteazu 3, care a ucis cu o lovitură în cap pe concubinul ei Gh. Opriş.

x Legiunea de jandarmi cercetează cazul săteanului Marin Arapu din Holboca—Iaşi, care îşi acuză nevasta că ar fi provocat un avort mortal fetei for.

x Ofiţerii şi trupa Reg. 13 Inf. n'au primit până azi solda pe luna Noembrie, întrucât la administraţia financiară n'a venit acreditivul respectiv.

Nici profesorii de licee n'au primit încă salarul pe Noembrie.

In aceiaş situaţie se află sergenţii de poliţie şi personalul chesturei Iaşi.

Imprumut de 6 milioane

pentru şcolile din jud. Iaşi

Consiliul judeţean a dat însărcinare d-lui preşedinte M. Jakotă de a incheia un imprumut, care se va cifra la circa 6 milioane lei, imprumut ale cărui anuităţi sunt asigurate, în bugetul prefecturei pe 1931 fiind inscrisă suma de 1 milion lei în acest scop. Imprumutul se va face la Casa de Depuneri sau la Creditul Urban şi va servi la construcţii, şi renovări de şcoli precum şi pentru cumpărarea de materiai didactic.

Apoi consiliul, după propunerea d-lui prefect V. Petrovanu, a hotărât ca cele 15 băi făcute pentru armată în timpul războiului în judeţ, să fie refăcute şi puse la dispoziţiunea elevilor şcolilor.

Lipsa de apă în judeţ

O problemă interesantă desbătută în trecuta şedinţă a consiliului a fost chestia apei.

D. preşedinte *Jakotă* a arătat că în numeroase sate nu este apă pentru alimentarea populaţiunei şi nici pentru vite.

D. *Chiriţescu* a făcut impresionanta declaraţiune că în unele locuri din cauza lipsei de apă, sătenii sunt obligaţi să-şi potolească setea alături de vite, bând apă mâloasă din bălţi, iar în vremuri de secetă aceştia suferă de sete ca într'un deşert!

Pentru remadiarea acestei situaţiuni comisiunea de plantări va împăduri coastele sterpe; se vor face iazuri şi se vor efectua sondagii pentru construirea de fântâni.

S. D

SÂMBĂTĂ 6 DECEMBRIE (Sf. Neculai) are loc

BALUL

Asociaţiei Funcţionarilor de Bancă în saloanele „SFATULUI NEGUSTORESC"

Invitaţiile şi biletele (NETRANSMISIBILE) se găsesc de vânzare la sediul Asociaţiei, str. Cuza-Vodă 52

x In cursul săptămânei viitoare, va avea loc o şedinţă a Camerei de Comerţ, la care se vor discuta pe larg, multe din chestiunile ce interesează comerţul.

x D. dr. C. Tănăsescu, director general al serviciului sanitar, soseşte azi în localitate, unde va rămâne până Luni.

x Dintre parlamentarii ieşeni, d. Dr. Bulău va lua cuvântul la legea cumulului şi va cere să se respecte drepturile specialiştilor.

x D. N. Gheorghiade, directorul general al Creditului Urban, a plecat la Bucureşti, unde rămâne pînă Luni 8 Decembre.

x In jurul fabricii R. M. S. au fost găsite astă noapte zeci de manifeste, prin care muncitorii sânt indemnaţi să facă mâne o demonstraţie.

x Membrii Uniunei Ofiţerilor de rezervă şi retragere secţia Iaşi, se întrunesc astăzi Joi 4 Decembrie ora 6.30 seara, la Primărie. La ordinea de zi, comunicări importante ale organizaţiei centrale.

x *Universitatea liberă „Ronetti Roman"* (şcoala Cultura). Dl. Asistent Universitar Uţă prof. de Sorbona va ţine astăzi seara ora 8 jum. prima lecţte din cursul de Sociologie.

Frecvenţa gratuită.

x Eri după amează, cu ocazia unor săpături facute în curtea orfelinatului din str. „V. Lupu", s'au găsit mai multe oase omeneşti.

Osemintele au fost adunate şi îngropate în cimitir.

x La 20 Decembrie, incep la cercul militar ceaiurile dansante,— matineu organizate de ofiţerii ieşeni.

Vor lua parte numai invitaţii cercului.

x In spitalul Evreesc a fost internată tânăra Elena Berdilă din mahalaua Adunaţi 5, care din „imprudenţă" a băut o însemnată cantitate de sodă caustică.

x In com. Scobinţi-Iaşi, într'un şanţ, a fost descoperit cadavrul unui prunc nou născut.

Se fac cercetări pentru descoperirea mamei criminale.

x **Pentru lucrătorii tipografi şomeri.** — Aseară s'a intrunit la corporaţia „Progresul" din Palatul Muncii din localitate, comisiunea aleasă de adunarea generală a lucrătorilor tipografi, pentru ajutorarea lucrătorilor şomeri, compusă din d-nii: Ştefan Lungu preşedinte de breaslă, Mişu Bartin, Ioan Breabăn şi Alex. Tinculescu, verificând încasările efectuate din cotizaţiile săptămânale de la colegii aflaţi în lucru; acordând apoi, mici ajutoare la 15 lucrători tipografi şomeri.

Comisiunea se întruneşte în fiecare săptămână, Mercuri seara, în scopul arătat mai sus.

„DACIA-ROMANIA"

Societate Generală de Asigurări

INFIINŢÂND UN SEDIU REGIONAL IN IAŞI, ANUNŢĂ CĂ AGENŢIA DIN STR. LĂPUŞNEANU S'A MUTAT LA NOUL SEDIU IN STR. ŞTEFAN CEL MARE No. 38, LA „BANCA COMERCIALĂ".

ROAGĂ ONORATA CLIENTELĂ A SE ADRESA ACOLO PENTRU ORICE PLĂŢI, INCASĂRI PRECUM ŞI PENTRU TOT FELUL DE OPERAŢIUNI ALE SOCIETĂŢEI NOASTRE.

Bâşti franceze, mănuşi de piele real Napa, ciorapi, chiloţi, mănuşi, şi flanele de lână, tricotaje fantezie mătăsuri şi lănuri pentru croşetat şi Kelim marca „URSU",

Vinde mai eftin ca ori unde

MAGAZINUL „FEMINA"

str. Ştefan cel Mare 15 vis-a-vis de str. Lozonschi

ECOURI

x *Concertul de Piano al D-rei Irma Schoenberg are loc Duminică 7 Decembrie ora 9 seara în Sala Conservatorului de Muzică. Biletele la Braşcu*

x Magazinul „LA STIER" din str. I. C. Brătianu No. 146 aduce la cunoştinţa publică că în urma renovării complecte a magazinului este asortat cu sticlărie, porcelanuri, articole de menaj, becuri etc. Aprovizionându-se dela prima sursă vinde cu preţurile cele mai reduse.

x DEJALIN şi poupelinuri pentru cămăşi bărbăteşti a primit un mare stoc magazinul „FAVORIT" din Piaţa - Unirei. Confecţionează ireproşabil cămăşi după măsură.

x D. **Dr. Sebastian Pineles** specialist pentru boli de copii şi sugaci *s'a mutat* în str. *şcoalei de Arte*, No. 9 etaj, lângă Soc. de Sport şi Muzică. *Consult.* 8—10 şi 2—5.

MULŢUMIRE

Aduc pe această cale vii mulţumiri d-lor Dri. Segal-Caritas şi Blumenfeld pentru buna îngrijire ce mi-au dat-o în tot timpul operaţiuneii ce mi s'a făcut la ochi şi în tot timpul convalescenţei. Ii recomand călduros tuturora. Tot pe această cale aduc mulţumiri Spitalului Israelit care mi-a acordat ospitalitate în tot timpul boalei mele, dându-mi cele mai bune îngrijiri.

CLARA FELDMANN
Str. Tufescu 9 Iaşi

SFATUL NEGUSTORESC
Secţia Iaşi

CONVOCARE

In conformitate cu art. 63 şi următorii din statutul Sfatului Negustoresc, Domnii Membrii activi ai Sfatului Negustoresc Secţia Iaşi, sunt rugaţi a lua parte la şedinţa adunărei generale ordinare care va avea loc *Duminică 21 Decembrie 1930* ora 3 după amiază la sediul Sfatului Negustoresc Secţia Iaşi str. Cuza Vodă No. 69 etajul I-iu la ordinea zilei fiind:

1).—Darea de seamă asupra activităţei profesionale.

2).—Raportul comisiei cenzorilor şi descărcarea comitetului de gestiunea financiară pe anul 1930.

3).—Votarea bugetului pe exerciţiul anului 1931.

4).—Alegerea comitetului.

5).—Alegerea a 3 cenzori şi 3 supleanţi,

Adunarea generală se ţine dacă sunt prezenţi jumătate plus unul din totalitatea membrilor activi societari în curent cu plata cotizaţiei.

Dacă la prima convocare nu se va întruni numărul membrilor prevăzuţi mai sus, adunarea se va amâna de drept pentru ziua de *Marţi 6 Ianuarie 1931* aceiaşi oră şi acelaş loc, cu aceiaşi ordine de zi, fără altă convocare când se va lucra valabil cu oricâţi membri vor fi prezenţi.

Poirivit art. 69 din statut Domnii Membri sunt obligaţi a prezenta la intrare dovada că sunt în curent cu plata cotizaţiei.

PREŞEDINTE
I. Botez

Secretar General
Willy Goldstein

No. 71
2 Decembrie 1930

Inauguraţi Anul Nou cu veselia în casă cumpărând un aparat de radio dela

Auto Radio Mercur

Vizitând expoziţia noastră veţi găsi aparatul care corespunde cerinţelor Dvs.

Zdrobiţi de durere şi nemângâiaţi:

Aurelia, Tincuţa, Maria şi Locot. Col. Laurenţiu Nicolau, Florica şi Căpitan Cilibică fiice şi gineri, Aglaea Praja soră cu copii, Profira şi Const. Chiriac soră şi cumnat, Eugenie şi Georges Andriesescu cumnată şi frate, Maricica şi Emil Andriesescu, Vetty şi Căpitan C. Andriesescu, Ecaterina şi Locot. C. Venat nepoţi, Maria Neculau cusără, precum şi familiile: Locot. Col. M. Jippa, Doctor M. Franden, Cuba, Rolea, Teodorescu, Botez, Moleş, P. Andriesescu şi Tomescu anunţă încetarea din viaţă după o lungă şi grea suferinţă a scumpei lor

Ecaterina Gh. Demetrescu

decedată în noaptea de 3 Decembrie ora 1 în vrâstă de 68 ani

Roagă prietenii şi cunoscuţii a lua parte la inmormântarea care va avea loc Sâmbătă 6 Decembrie a. c. ora 2 p. m,

Cortegiul va porni de la locuinţa defunctei din strada Păcurari No. 14 spre cimitirul Eternitatea.

Rugaţi-vă pentru dânsa.

PIERDUT buletinul dela Biroul Populaţiei Disp. 4-a precum şi un carnet de birjar. Le declar nule şi fără valoare în mâinele oricui s'ar afla. SCHERMAN MEIER
str. Mlaştinei 12

DE INCHIRIAT una cameră mobilată stradela Albă 9.

SECRETAR Comunitate Israelită, cu multă rutină, cunoscând perfect cerinţele şi legile speciale ale Comunităţilor caută post, garanţie morală şi materială. Adresa: Iaşi str. Crucei 26.

FURÂNDU-MI-SE geanta conţinând buletinul biroului populaţiei, actul de naştere, un act medical. Declar actele nule şi fără valoare în mâna oricui s'ar găsi.
PAULINA PŞAID
str. Ioan Creangă 17

SE CAUTĂ dactilografi, (dactilografe) cu agilitate şi practică indelungată, bine retribuite. Se caută o elevă la maşină cu pensiune. La Palatul Justiţiei, Biroul Maşinilor de Scris.

DE INCHIRIAT în str. Arcu No. 3 vis-a-vis de liceul Naţional apartament compus din trei camere, bucătărie, camară de lemne şi beci complect renovate; în curte numai cu proprietarul. Doritorii a se adresa la proprietar.

ULTIMA ORĂ

Salariile funcționarilor se reduc
prin impozite până la 20 la sută
Lefurile consumă 22 miliarde din buget

Bucureşti 4.— Cifra bugetului general a fost fixată provizor la 32 şi jum. miliarde lei. Probabil că la sfârşitul anului viitor se va înregistra un deficit de un miliard. Pentru acoperirea lui se va căuta un împrumut, sau se vor acorda unele concesiuni.

Ministerul armatei a refuzat categoric să reducă soldele ofițerești. Față de situația aceasta, ceilalți miniștri au socotit că este absolut inechitabil a se scădea salariile numai la funcționarii civili. In consecință, se pune problema: sau micşorare tuturor salariilor, sau menținerea tuturor.

*

In consiliul de miniştri ținut aseară s'a discutat numai despre buget, şi s'a constatat că economii bugetare fără concedieri de funcționari sau fără micşorări de salarii,—nu se pot obține.

Intr'adevăr, totalul salariilor se ridică la 16 miliarde lei; iar socotind şi pe funcționarii Caselor Autonome, salariile se urcă la 22 miliarde.

S'a cerut aseară în consiliu o reducere de 30 la sută din bugetul cultelor. D. Costăchescu a arătat însă că este imposibil şi a refuzat.

D. general Condeescu a explicat că a făcut reduceri de aproape un miliard şi jumătate, iar cele două miliarde ce i s'au dat în plus, sânt pentru materiale. Vreo nouă reducere nu mai este posibilă.

Au opus rezistență şi alți miniştri. Şi în definitiv membrii guvernului n'au căzut de acord.

Consiliul de miniştri se întruneşte în astă seară din nou, pentru a continua discuțiile.

*

Lucrul care este definitiv admis este impozitul pe salarii, care se va aplica începând cu zece la sută pentru salarul de 7,000 lei lunar şi mergând progresiv până la 20 la sută pentru salariile peste 20.000 lei lunar.

Se crede că proectul de buget va fi depus la Cameră mâne Vineri.

*

Bugetul poştei a fost întocmit. Serviciul telefoanelor trece în seama societății streine concesionare I. T. T. Această societate anunță că nu va face concedieri de funcționari, ba chiar a numit nouă directori regionali dintre slujbaşii români. Cu începere de'a 1 Ianuar se vor instala noui cabluri subterane şi noui circuite. Intre altele, până în luna Mart se va pune în funcțiune un nou fir Iaşi-Cernăuți.

Proectul de valorificare a cerealelor
Se încearcă urcarea grâului la 45.000 lei vagonul

Bucureşti 4.—D. Madgearu, ministrul agriculturii, a făcut aseară o expunere despre proectul de valorificare a cerealelor.

Guvernul va căuta să limiteze sau chiar să suprime taxele de export, taxele de timbru şi taxele de oboare. Pentru finanțarea agricultorilor, se va face o societate, în care 95 la sută va fi capital de stat, iar 5 la sută capital de cooperație. Acestei societăți statul îi va aloca un fond de trei sute milioane lei.

Intenționea ministerului domeniilor este de a obține prețul grâului stabilizat la 40.000 sau chiar 45.000 lei vagonul.

In acest proect intră şi raționalizarea industriei morăritului.

Se va selecționa grâu şi se vor acorda prime de export, pentru a recâştiga pieţile externd, atât pentru grâul românesc de calitate buna cât şi pentru făină.

6.000 LUCRĂTORI
vor fi concediaţi pe Valea Jiului

Bucureşti 4. — Din rapoartele sosite la ministerul muncii reiesă că în industria minieră de pe Valea Jiului situația lucrătorilor este cu desăvârşire nesigură. Căile ferate scad tot mai mult consumația de cărbuni şi micşorează comenzile. Societățile miniere anunță că vor trebui să micşoreze şi ele lucrul, ba chiar să înceteze exploatarea în unele mine.

E primejdie iminentă de a fi concediați din lucru peste 6.000 muncitori, care împreună cu familiile lor vor spori armata flămânzilor.

Inspectoratul din Petroşani cere o intervenție urgentă ministerului muncii, propunând ca să se menție lucrul măcar trei zile pe săptămână, pentru ca cei 6000 muncitori să poată avea cel puțin un mic ajutor pentru hrană.

După excluderea d-lui Argetoianu
Explicații din cercuri argetoianiste. — Agitație în partidul liberal

Bucureşti 4.— Intrebat de un ziarist asupra excluderii d-sale din partidul liberal, d. Argetoianu a răspuns :

— „N'am nimic de comunicat. N'am nimic de spus".

*

In ce priveşte cuvântarea şi acuzațiile pe care d. Vintilă Brăteanu le-a îndreptat contra d-lui Argetoianu în şedința de ieri a Sfatului parlamentar, argetoianiştii dau următoarea explicație:

D. Vintilă Brăteanu a avut grijă să nu citească în şedința Sfatului parlamentar memoriul, prin care d. Argetoianu propune schimbarea de program şi dă soluțiuni, care astăzi au şi intrat pe cale de înfăptuire, — de unde se vede justeța punctului de vedere al d-lui Argetoianu.

Istoricul ultimelor evenimente?

Când s'a înapoiat Regele, d. Argetoianu se află în Jugoslavia. De acolo a scris imediat d-lui Vintilă Brătianu, rugându-l ca partidul să amâne hotărârea până la sosirea d-sale în țară. Dar d-nii Vintilă Brăteanu şi Duca s'au grăbit să ia atitudinea cunoscută.

După câtva timp, d. Argetoianu a mijlocit audiența d-lui Vintilă Brătianu la Palat. Dar şeful a condiționat prezentarea la Palat de o scrisoare de adeziune la politica partidului, pe care a cerut-o d-lui Argetoianu. Acesta a dat scrisoarea, în dorința de a restabili raporturile între Palat şi partid. Cum a înțeles mai departe d. Vintilă Brătianu să facă politică, ştie toată lumea.

*

Excluderea d-lui Argetoianu provoacă agitație în partid. Unii se tem că actul acasta va produce o nouă răceală între partid şi Palat.

Se constată că direcția partidului n'au aceiaş măsură pentru toată lumea.

De pildă, d. Tătărescu a scos cunoscuta broşura în care-şi expune alte păreri decât directivele conducerii partidului; şi totuş n'a fost exclus.

Unii şefi de organizații pregătesc o contra-acțiune pentru a se evita noui greşeli politice, care amenință viitorul partidului liberal.

D. Vintilă mereu contra

D. Vintilă Brăteanu nu priveşte cu ochi buni nici acțiunea d-lui Duca pentru o apropiere de național-țărăniști în chestiunea modificării legii electorale. D. Brăteanu a declarat amicilor că nu vrea înțelegere cu guvernul nici măcar pe această chestiune.

x *Condițiile unui bun săpun, Perfect neutru, perfect uscat, admirabil parfumat, să se consume greu, să calmeze şi să parfumeze pielea. Săpunul ideal este: „Săpunul de lăcrămioare".*

Depozit: Farmacia Dr. Beceanu, Piața Halei, Iaşi.

COMPLOTURILE ANTI-FASCISTE
CERCETĂRILE GUVERNULUI ITALIAN

Roma 4 — Se anunță oficial că pe lângă ministerul de interne s'a creat o secțiune pentru elucidarea complotului anti-fascist descoperit în ziua aniversării marşului asupra Romei. S'au operat 24 arestări, între care şi două doamne.

In provinciile Emilio şi Romagnia s'au descoperit comploturi comuniste. Toți vinovații vor fi traduşi în fața tribunalului pentru apărarea statului.

Incendii

Bucureşti 4.—Aseară, un incendiu a isbucnit la fabrica de mobile a d-lui Cariteanu din str. 11 Iunie. Din cauza vântului, flacările au cuprins şi acoperişul fabricei „Textila". Intervenind pompierii, focul a fost localizat.

*

Galați 4.— In comuna Cudalbi, un incendiu a izbucnit la gospodăria Mărioarei Druță.

Din cauza vântului, flăcările au cuprins repe un grajd, mai multe hambare şi câteva case.

Deoarece firul telefonic s'a deranjat, nu se cunosc amănunte asupra întinderii dezastrului.

CONFLICTUL pentru apă
între Iaşi şi Roman

Se ştie că între primăria municipiului Iaşi şi Comuna Roman, există un conflict serios pe chestia apei de Timişeşti, care urmează a fi soluționat prin justiție, la data de 11 Decembrie când este sorocit termen la comitetul central de revizuire.

Dl. Al. Mustea, primarului Romanului, dorind a tranşa diferendul pe cale amiabilă, a sosit in localitate şi s'a pus în contact cu d. P. Bogdan, primarul municipiului, aducând cu d-sa şi sumele de bani pe care le datorește municipiului Iaşi, pentru consumul apei.

Dl. Bogdan a comunicat primarului de Roman că față de hotărârea consiliului comunal, D-sa nu poate discuta o împăcare, decât numai în cazul când oraşul Roman va accepta să majoreze imediat prețul metrului cub de apă de la 12 bani la un leu.

In cazul când primarul de Roman, va conveni la acest aranjament, primăria locală este dispusă să renunțe la procesul în curs.

x D. Petre Dragomirescu, decanul facultății de Drept, a plecat aseară la Bucureşti.

INFORMAȚIUNI

x Un fapt curios s'a petrecut la Conservatorul de muzică.

Direcția instituției a cerut profesorilor, de a întocmi o listă de elevii merituoşi, dar săraci, pentru a-i scuti de taxe, căci altfel nu pot urma cursurile.

D. profesor Sibibinau a cerut această scutire pentru un singur elev, Jaques Leibovici, care se distinge la piano,

Or, tocmai acest elev, sărac, a fost supus la taxă.

Direcția a făcut poate o confuzie...

x *Tragerea loteriei,* în folosul azilului de bătrâne „Maria Catargi", se va face irevocabil în ziua de 15 Decembrie, în localul Primăriei.

Persoanele care mai deţin carnete de bilete nevândute, sunt invitate a le restitui cel mai târziu până la 12 Decembre, la depozitul de benzină Zarifopol din str. Alecsandri 4.

x Comisia de disciplină a cefereului a judecat azi procesul şefului de gară Hasler Carol din stația Micşani-Bucovina şi al ajutorului său Arhip Adolf, acuzați de trafic de influență şi nereguli, comise cu ocazia repartizării vagoanelor de export. In şedința de dimineață au fost ascultați câțiva martori.

x A. S. R. Principesa Ileana a onorat cu vizita Sa, expoziția pictorului ieşan Gh. Raicu, şi expoziția de țesături naționale a d-nei Victoria Stefănescu, din sala „Mozart", depe Calea Victoriei,

Domnița a rămas plăcut impresionată de lucrările pictorului ieşan.

x Consiliul județean a aprobat în şedința de aseară, să se înființeze un iarmaroc de vite la Vânători-Iaşi.

x D. rabin dr. Thenen, mutându-se din localitate, consiliul județean a declarat vacant locul ocupat până acum de d-sa în acest consiliu; comunitatea evreească urmând să desemneze pe noul reprezentant al cultului mozaic.

x Comitetul local de revizuire a început verificarea gestiunilor primăriilor rurale ale jud. Iaşi, din anii 1928 şi 1929.

x Comitetul local de revizuire se va pronunța în şedința de la 10 Decembrie asupra chestiunei mutării abatorului comunal dela Bacău.

x In cursul nopții câțiva rău făcători deschizând uşa prin chei falşe, au pătruns în locuința d-lui Bejan Marcus din str. I. C. Brăteanu 82. Hoții au început a răvăşi prin casă şi au strâns diferite obiecte. Fiind însă simțiți, ei au dispărut fără a lua ceva.

x Un caz impresionant s'a întâmplat eri în str. Socola; Un om scotea urlete sinistre şi bătea cu pumnii în pereți.

El a fost internat în ospiciu Socola. Individul se numeşte Zboroschi Leon şi s'a constatat că a înebunit subit.

x *Consiliul județean* s'a întrunit astăzi dimineață la prefectură.

In locul de secretar general al consiliului devenit vacant prin avansarea d-lui M. Alexandrescu la gradul de sub-inspector ad-tiv, cl. I, a fost ales prin vot secret, d P. Tudose.

D' G. Ciobanu, fostul președinte al consiliului, a fost desemnat membru în delegațiunea permanentă; iar pr. Bosie, a fost ales cu 13 voturi din 16 exprimate, preşe linte al consiliului.

In locul devenit vacant în consiliu prin desemnarea d-lui Tudose ca secretar-general, a fost cooptat d. Agapie, fost supleant.

x *Cercul Cugetarea* organizează pentru ziua de 7 Decembrie ora 3 p. m. procesul literar „Paria", roman de d-l prof. univ. Eugen Herovanu.

Curtea va fi formată din d-nii Dep. av. Alfons Herovanu președinte. In acuzare d-nii M. Isac Moscovici şi Dr. Isac Avram. In apărare d-nii av. Octav Cădere şi av. Dr. Neuman Ioşeph. Grefier Iosef Segall.

Procesul se va judeca în prezența autorului, în sala Cultura.

x Pentru mâine, orele 6 p. m. a fost convocată la primărie comisiunea instituită pentru sistematizarea oraşului.

Din această comisiune fac parte d-nii: ingineri Andriescu-Cale, Casetti şi Petrov; primarul municipiului, precum şi toți foştii primari ai Iaşului; (minus d. C. Toma, care a declarat că nu are timpul necesar de a se ocupa).

x *La Radio,* s'a put asculta aseară, la ora 7.20 interesanta conferință ținută de d. dr. Cazacu.

Distinsul medic s'a ocupat de boalele sociale, şi în special de tuberculoză şi pelagră, arătând primejdia acestor boli şi comparând ce;e înfăptuite aiurea pentru combaterea lor, cu cele de la noi conferința a putut fi ascultată. fără întreruperi.

x Comitetul local de revizuire a început verificarea bugetului jud. Tecuci pe anul 1931.

x La conferința care a avut loc astăzi la Directorat, s'a constituit următorul comitet de ajutorare, selecționare şi plasare a şomeurilor din Moldova: d-nii: C. Hoisescu, președinte, prefect V. Petrovanu, primar P. Bogdan, inspector de siguranță D. Măcelaru, chestorul poliției col Dumbravă, ing. Florin, ing. Guțu, înspectorul muncii Gh. Ciurea, d-na Bogdan, I. Protopopescu, ing. A. Cale, şi St. Bobulescu, secretar.

Un procuror român
anchetează în Ungaria

Cluj 4. — Din ordinul ministerului de justiție, d. procuror Liviu Popovici de la Parchetul Oradea a plecat la Budapesta pentru a face cercetări în chestia falşificării timbrelor românești. Procurorul este însoțit de un consiler de legație.

ORA 3

Se întocmesc tablourile
pentru reducerea salariilor

Bucureşti 4.- Toate departamentele au primit o adresă din partea ministerului de finanțe, prin care li se cere să întocmească de urgență tablourile statistice cu categoriile de salarii privitoare atât la funcționarii din administrația centrală cât şi la personalul din serviciile exterioare.

Deşi adresa nu precizează scopul acestor tablouri, se ştie precis că ele vor servi la efectuarea reducerilor de salarii.

Totalul acestor reduceri va atinge suma de două miliarde lei, necesară echilibrării bugetului general.

Dramă amoroasă la Paris
Victimele sunt originare din Bucureşti

Paris 4 — Intr'un hotel din Paris au fost găsiți morți doctorul Sălăcescu şi d-ra Antoneta Georgescu, ambii originari din Bucureşti.

Deasemenea s'a găsit un revolver din care lipseau două gloanțe. Este vorba de o dramă amoroasă. Cercetăsînt în curs.

„Am fost exclus?" — întreabă d. Argetoianu

Bucureşti 4.— La o întrebare asupra excluderii sale, d. Argetoianu a răspuns: „Am fost exclus? De unde ştiți asta?"

*

Se dă ca sigur că odată cu d. Argetoianu vor pleca din partidul liberal şi d-nii N. Otescu, Al. Radian, Virgil Slănescu, etc.

Două cumplite nenorociri
Una în Brazilia, alta în Rusia

Rio-de-Janiero 4. In gara Porto-Novoda (Brazilia) a făcut explozie un vagon cu dinamită.

Clădirea gării a fost aruncată în aer, 36 persoane au fost sfâşiate în bucăți.

*

Moscova 4 — La Leningrad (Rusia) un tren s'a ciocnit cu un tramvai, la o trecere de nivel.

Tramvaiul a fost complet sfărâmat. Niciun pasager n'a scăpat cu viață. Sânt 26 morți.

Diverse

— In legătură cu cazul Nistor, ministerul de domenii a somat pe fostul ministru liberal să răspundă în termen de trei zile cu privire la suma de 6 milioane lei pe care le-a luat dela stat

In caz contrar, d. Nistor va fi urmărit pe cale judiciară.

— In urma intervenției unor deputați, ministerul de interne a ordonat o urgentă anchetă în legătură cutulburărilor studențeşti dela Galați.

„ANCORA" Societate Română de Asigurări Generale
Sediul: *Bucureşti* Calea Victoriei 1 (palat propriu)
Capital social deplin vărsat Lei 5.000.000.—
Totalul activului conform bilanțului 1929 Lei 148.437.287
Fondată în anul 1920
Direcțiunea Regională Iaşi, strada Lozonschi No. 16 bis
Rezultatul tragerei de la 1 Noembrie 1930

Procedându-se la tragerea 63-a lunară, în fața delegatului Onor. Minister de Industrie şi Comerț şi asiguraților Societății, s'au amortizat prin trageri la sorți una poliță de asigurare tarif CAm. de lei 50.000.— una poliță de asigurare Tarif AM. de Lei 30.000.— şi două polițe de asigurări populare tarif Am. de lei 20.000.— fiecare.

Au eşit la sorți şi au fost achitate următoarele polițe:

LEI 50,000.—Pol. No. 73647 D-l LEONIDA VLAD, BUZĂU, str. Căluneanu No. 82.
LEI 30.000.—Pol. No. 81891 D-l ANTON ZUGA, BRĂILA.
LEI 20.000.—Pol. No. 42228 D-na Varvara Carpet, București, str. Cluj No. 34
LEI 20.000.—Pol. No. 31689 D-na Mathild Wilhelm, Cernăuți, str. Jaşilor No. 10

LEI 120.000.—care împreună cu:
LEI 6.370.000.—amortizate şi achitate până în prezent fericiților câştigători, la asigurări popu'are, fac:
LEI 6.490.000.—In total.

Viitoarea tragere va avea loc la 1 Ianuarie 1931

Asigurați-vă la „ANCORA" cea mai recomandabilă Societate de Asigurare, atât prin tarifele ei moderne şi convenabile cât şi prin culanța ei deosebită la lichidări.

Vizitați parfumeria „PALACE" (sub Hotelul Palace) care vinde mai eftin ca oriunde

Aparatul minune STANDARD REX a sosit la Auto Radio Mercur şi poate fi ascultat în fiecare zi

Cu 40.000 lei anual se închiriază în centru 3 odăi şi bucătărie, bune pentru atelier şi locuință. Apă, canal, lumină electrică. Libere imediat. A se adresa BANCA DACIA str. Mărzescu 22.

Gripa (Influența)
Nu mai poate îngriji pe nimeni dacă imediat va întrebuința
Antigripalele (WERNER) 3 pe zi.
Menthorin (Pomadă contra guturaiului.
Frantzbrantwein Românesc (spirt de vin cu sare) cea mai bună fricțiune contra tuturor răcelilor, durerilor musculare şi reumatice. 7
Depozit Farmacia Werner Iaşi.

DENTISTUL
D. GRÜNBERG-MOLDVAN
S'A MUTAT
în casele proprii
Str. Cuza-Vodă 23
Colț str. Armeană
Consult. 9—1 şi 3—7

x Bătăturile le înlăturați sigur cu „Coricol".
Depozit: Farmacia Polak, str. Ştefan cel Mare.

ANUL XXVII No. 7078

ABONAMENTE
Lei 1000 . . . . pe un an
„ 500 . . . . „ 6 „
„ 300 . . . . „ 3 „

ATELIERELE TIPOGRAFICE:
IAȘI.—STR. LĂPUȘNEANU 37

3 LEI EXEMPLARUL

OPINIA

ZIAR POLITIC COTIDIAN

SAMBATA 6 DECEMBRIE 1930

ANUNCIURI
se primesc la toate
AGENȚIILE DE PUBLICITATE
și la
ADMINISTRAȚIA ZIARULUI
Iași. — Strada Lăpușneanu 37

Telefoane: Redacția 391, Administrația 394, Serviciul de noapte 397

ACTUALITĂȚI POLITICE

Politica bugetară
și retragerea guvernului
Rolul d-lui Iunian în schimbarea de regim

Dl. Gr. Iunian și-a căpătat faima de „ministru demisionar". D-sa stă mereu cu demisia în buzunar.

In vâltoarea întocmirii bugetului, d. Iunian și-a dat iarăși demisia. Apoi a revenit. Dar anturajul ministrului de justiție tace o precizare interesantă: indiferent că s'a îngăduit d-lui Iunian să facă mai puține reduceri la departamentul său; **d-sa rămâne nemulțumit,** *fiindcă n'admite în general politica bugetară a guvernului. N'admite suprimări bruște și comprimări excesive, care pot duce la o explozie socială. Și deci, d. Iunian nu se va solidariza cu politica bugetară a cabinetului actual.*

*

Intențiile momentane ale d-lui Iunian nu-s tocmai greu de pătruns. Pe chestia bugetului, ministrul justiției va constata că „nu se poate solidariza", și deci va scoate iarăși demisia din buzunar. Ar fi posibil ca și d. general Condeescu să constate că... îi este peste putință să se solidarizeze. E probabil să procedeze la fel și d. Manoilescu. Iar guvernul astfel descomplectat, ar fi obligat în cele din urmă să se retragă. Și dacă d. Mironescu ar dori să mai rămâe, nu se știe dacă Regele i-ar acorda complectarea locurilor vacante.

Această „desolidarizare" a unor miniștri va fi însă în funcție de faptul dacă, în prealabil, se va fi găsit formula noului regim...

X.

UN DEAL HOINAR AMENINȚĂ UN SAT

Satul Lindthal din Elveția este amenințat de prăbușirea dealului din apropiere. In fiecare zi 100.000 metri cubi de pământ înaintează cu un centimetru. S'au luat măsuri pentru evacuarea satului, spre a se evita o catastrofă.

Clișeul reprezintă localitatea amenințată și dealul care înaintează (linia albă indică **granița fatală**)

DIN TOATĂ LUMEA

Destinul e... în buze! — La Paris s'a înființat o **ligă** originală, a cărei deviză este: „Destinul oamenilor e în **buze!**". Manifestul-program **lansat** de această ligă explică deviza în felul următor:

„Cel mai important mijloc de succes îl constituie buzele. Ele ascund întreg destinul oamenilor. Căci buzele **redau prin** vorbe gândul și intențiile noastre. De felul lor de exprimare depinde aproape totul în viață. Ele pot provoca durere și tot ele pot aduce bucurie. Și apoi buzele sânt izvorul sărutărilor. Nici nu vă dați seama ce rol însemnat e aceasta. O sărutare poate însemna o victorie, pe care zădarnic au încercat-o creerul și brațele. Dacă buzele știu bine să sărute și să vorbească, succesul în viață este asigurat. Trăească buzele"!..

Liga parisiană a reușit să cucerească numeroase adeziuni. Poate pentru că e vorba de sărutări!..

*

Femeile și ploaea. — Un statistician englez remarcă faptul constatat aproape pretutindeni, că în vreme de ploaie numărul femeilor care se plimbă pe strada este mult mai mare decât cel al bărbaților. In această situație — spune statisticianul — revine proporția de opt femei la un bărbat.

Care este explicația faptului? Și tot statisticianul englez răspunde: femeile se plimbă în ploaie, nu pentrucă ar avea afaceri mai presante decât bărbații, ci fiindcă vor să utilizeze sau să-și exibe mantoul de cauciuc, pălării speciale pentru vreme de ploaie, galoși sau umbrele noui.

Și explicația aceasta pare destul de justă!..

*

Prea multe automobile. — Industria automobilelor a luat în America o desvoltare care depășește mult capacitatea de consumație. Peste ocean sânt zeci de fabrici de automobile — și mereu se înființează altele noui — care produc milioane de mașini pe an. In restul lumii vânzările merg destul de slab, deoarece concurența fabricilor europene se resimte considerabil.

Iar în America situația a ajuns astăzi la o asemenea proporție, încât aproape pentru fiecare trei locuitori există câte un automobil.

Dacă producția de mașini va continua în măsura de până acum, s'a socotit că în maximum un an de zile, vor fi mai multe automobile decât locuitori. Și fatal fabricile vor trebui să-și închidă activitatea. Chiar și în situația de astăzi, rezultă limpede că întreaga populație a Statelor-Unite formată din 140 milioane oameni poate încăpea în automobilele existente în America.

*

Unde duce beția. — O întâmplare care ogândește efectele grave ale alcoolismului se semnalează din Lübeck (Germania). Patru indivizi s'au îmbătat și când au fost în completă stare de ebrietate, au vrut să stabilească dacă automobilul poate merge pe Mare. Doi din ei susțineau afirmativa, iar ceilalți doi se împotriveau. Pentru a afla din partea cui este dreptatea, s'au suit toți patru într'o mașină și au pornit spre țărmul mării. Au dat viteză mare și au sărit cu automibilul în apă.

A doua zi, automobilul plutea pe valuri, purtând în el patru cadavre. Bieții oameni! Ce moarte stupidă și-au găsit, din pricina beției.

Miss Spania
desfigurată într'un accident

Miss Spania, senorita Victoria Cortez, a întreprins o călătorie în Germania, care a avut urmări grave. Intr'un accident de automobil lângă Breslau, cea mai frumoasă fată din Spania a căpătat leziuni pe tot corpul și a fost desfigurată. Ea se află actualmente internată în spital.

Senorita Cortez e în vrâstă de 21 ani. Frumusețea ei răpitoare i-a adus celebritate și avere. Senorita contează și ca cea mai bună dansatoare din Spania. Ea a primit splendide propuneri de căsătorie, dar le-a refuzat pe toate.

In urma acestui accident stupid, probabil Miss Spania va pierde gloria ei de până acum. Destinul se dovedește aprig parcă pentru toate reginele frumuseții

IDEI ȘI FAPTE

„MAI MULT DECÂT O CRIMĂ..."

Permanentul reprezentant al „dulcei Bucovine" în toate guvernele liberale, nostimul personaj politic care răspunde la numele de Ion Nistor, ni se păru — atunci când l'am văzut în urmă cu câteva săptămâni la „Sidoli"—un fel de pan halipa al Cernăuților. Aceiași personalitate ștearsă, același figurant fără portofoliu, băgat în guvern ca să se numească că provincia e reprezentată și ea de un ministru.

Ieșenii care au avut ocazia să asculte pe fruntașii liberali la „Sidoli" își vor fi adus aminte de o frază celebră, rostită de profesorul cernăuțan.

Vroind să fixeze la stâlpul infamiei pe actualii guvernanți, Ion Nistor a strigat cu un entusiasm de nedescris:

— „Ceia ce fac național-țărăniștii e mai mult decât o crimă,— e un...păcat!".

Totuși vedeți că și acest politician care n'a fost în stare să construiască o frază ca lumea, deși e profesor universitar—s'a priceput de minune să „încurce" o rotunjică sumă de șase milioane, destinată deschiderii unei expoziții în 1926.

Când în repetate rânduri i s'au cerut bani, d. Ion Nistor a înțeles să refuze înapoierea lor.

Lumea întreagă e convinsă că persoane ca d-nii Nistor sau Halipa, figurează în guvern, iaca așa, ca să nu se revolte provincialii; lumea toată e convinsă că ei nu știu nimic, nu se pricep în a face binele, nici în a pricinui un rău. Când colo, țara întreagă e păcălită.

Și țara exclamă înfuriată:

— „Domnul Nistor, asta e mai mult decât o crimă; asta e un furt!".

— „Ei și ce? răspunde Nistor, cinic și nepăsător. Au furat atâția; de ce să nu beneficiez și eu...? Chiar într'adevăr ați crezut că's un profan și un prostuț? Poftim, să vă convingeți acuma că și Nistor e bun de ceva"...

I. L. BASARABEANU

„OPINIA" literară și artistică

Vorbe...

Cele mai scumpe economii

Două fapte care s'au înregistrat la interval de o zi unul după altul. O statistică făcută în județul nostru precizează o situație cu totul îngrijorătoare din punct de vedere cultural. Din numărul copiilor recenzați pentru frecventarea școlilor, sînt înscriși aproape jumătate și abea din cei înscriși urmează cursurile un număr foarte redus de elevi. A doua zi după ce am luat cunoștință de această alarmantă stare de lucruri, pe care de altfel o bănuiam cu destulă certitudine, s'a anunțat ordinul ministerului pentru desființarea altor școli.

Așa dar, pe de o parte unele autorități relevă cu aprigă sinceritate adevărul trist al analfabetismului ce domnește în rândurile populației, iar pe de alta, cea mai înaltă autoritate în materie, ministerul, suprimă instituțiile care luptă contra întunericului și ignoranței. Dacă analfabetismul e atât de răspândit, asta se datorește tocmai faptului că numărul de școli existente nu este îndestulător. Copiii recenzați nu frecventează cursurile, pentrucă școlile sânt situate la distanțe mari, și micii elevi trebue să străbată astfel drum lung de praf, noroiu sau zăpadă.

Recunoaștem, pentru echilibrarea budgetului general sânt necesare economii importante. Dar aceste economii, în niciun caz și subt niciun motiv, nu trebuesc, nu pot fi realizate prin comprimarea culturii. Dimpotrivă chiar; fondurile obținute prin reduceri de tot felul ar trebui să servească la înființarea de școli noui.

Din toate părțile se anunță că analfabetismul se întinde ca un nour uriaș deasupra țării. Și ceiace se face astăzi, nu este astfel economie de bani; e economie de cultură, de lumină, de progres. Și asta e tot ce poate fi mai dureros pentru un popor.

i. b.

...și fapte

Shaw și pictorii

Marele scriitor englez Bernard Shaw a făcut această interesantă declarație revistei de artă „Art Workers Guid" din Londra:

— Eu nu sânt contra pictorilor celebri. Dimpotrivă; apreciez mult operele lor și le recunosc valoarea excepțională. Mă întreb însă: din punct de vedere practic, ce însemnătate mai mare prezintă un tablou de Rubens decât pînza unui pictor obișnuit? De cele mai multe ori diferența privește numai pe criticii de artă. Ca decorație însă, ambele lucrări pot servi la fel de bine. Ba chiar mai utilă e pictura banală, care poate fi expusă și folosită mai mult, în timp ce tabloul de Rubens îl ascundem cu grijă în muzeele uitate de lume. Deaceia, vă spun drept, îl admir nespus, de pildă, pe Rembrandt. Dar n'aș fi vrut vreodată ca el să-mi fi făcut portretul.

Epigrama zilei

La Radio

La noi în țară-i și mai greu
La radio bine s'auziți,
Căci pretutindeni pela noi
Sânt doar atiția...parazîți!

N. A.

Diferite știri

— *In curând* va ieși de subt tipar *„Lupta pentru drept"* a celebrului jurisconsult *Rudolf von Ihering*, traducere din limba germană de *Constantin Turtureanu*, licențiat în drept și litere.

— *Sunt în curs de apariție*: „Poarta neagră" (note de închisoare) de Tudor Arghezi și „Drumul spre stele" (versuri) de Adrian Maniu.

— *Noui piese* originale vor fi reprezintate la Teatrul Național din Capitală.

Citim printre altele; „Copila Domnului" de Dragoș Protopopescu, „Sam" de G. M. Zamfirescu, „Ispășirea Florenței" de Al. Kiriței, „Păr de lup" de Lucreția Petrescu.

Câștig sigur

— Tata mi-a făgăduit zece mii lei, dacă până la vrâsta de 20 ani nu voiu fi sărutată de niciun tânăr.

— Știam eu că întotdeauna tatăl d-tale face afaceri cu câștig sigur!..

Reviste

„Pagini agrare și sociale" (13-18) aduce material interesant de specialitate. Colaborează: prof. C. Martinovici, ing. agr. M. Georgescu, M. V. Flegonț, Amil Vasiliu, Al. Surupăceanu, Er. Grințescu și alții. In rest, recenzii, statistici, dări de seamă și informațiuni agricole.

Cinematograful și conferințele
la expoziția de igienă din Drezda

de *Dr. T. Bulău*
medic șef al municipiului Iași

Cuvântul și filmul, dau ajutor scopului educativ urmărit de Muzeul de Igienă și de expoziție din Drezda. Două mari săli, construite în Muzeu după cele mai moderne cerințe ale igienei pentru sălile de spectacol, servesc una la conferințe și alta la desvoltarea prin film a propagandei de igienă.

Conferințele se țin cel puțin de două ori pe săptămână, de către cei mai eminenți technicieni igieniști ai Germaniei.

Una din aceste conferințe în care profesorul Sehring din Berlin, Directorul Muzeului, a tratat în limbaj popular asupra *„prevenirei și vindecărei boalelor"*, a stârnit admirația numerosului public care a ascultat'o.

In această conferință el a vorbit mai ales asupra cauzei boalelor contagioase; asupra cauzei boalelor sociale și a pericolelor întinderei lor (sifilis și tuberculoză); asupra otrăvilor cronice cu alcool și tutun, demonstrând efectele lor dezastroase asupra omului.

Mergând mai departe, într'o admirabilă gradație, a vorbit cum trebuie omul să-și cruțe viața și sănătatea în chip rațional, ca prim mijloc de apărare contra boalelor, arătând cât este de necesară educația fizică judicios aplicată pentru întărirea fizicului și moralului, precum și raporturile logice care trebuie neapărat păstrate între viața intelectuală și viața fizică.

Conferințele sunt toate ascultate de un public numeros și subiectele lor sunt tratate de așa manieră că fixează atenția dela început până la sfârșit, nu numai a auditorului profan în technica igienei, dar și a spectalistului celui mai exigent.

In ceia ce privește demonstrațiile filmate de propagandă, ele sunt foarte variate și însoțite de tot felul de vederi din toate țările, reprezentând tot ce s'a făcut până acum pentru igiena urbană, rurală sau industrială (construcții de locuințe, alinieri de străzi, canalizarea orașelor, captări de apă, construcții de fabrice, instalații de mine, etc).

*

Pe lângă conferințe, Direcția Muzeului de Igienă a creat și un curs de învățământ sanitar profesional pentru medicii ce se destinează carierii Igienei publice.

La acest curs se predă în special: lupta contra tuberculozei; lupta contra boalelor venerice și asistență medicală a noilor născuți și a copiilor de vrâsta până la 7 ani.

Mai mult încă, cursuri speciale reduse sunt ținute și pentru institutori, care capătă aice noțiunele

Trotzki în Norvegia?

După cum anunță unele ziare germane, Trotzki ar fi sosit în mod clandestin la Oslo (capitala Norvegiei). Fostul conducător al regimului sovietic din Rusia a descins la Grand-Hotel (cel mai mare hotel din Oslo) și în registrul de pasageri s'a trecut subt numele de „Dr. Braunștein". In ce mod și în scopuri a venit Trotzki în Norvegia, încă nu se știe.

ÎN PAG. 4-a
ULTIMA ORĂ

PALATUL JUSTIȚIEI

PENTRU O BRAZDĂ DE PĂMÂNT!
CONSIDERAȚIUNI IN JURUL UNEI CRIME

de H. COGĂLNICEANU
magistrat

Ceiace m'a determinat să scriu aceste rânduri, a fost o discuție angajată cu doi intelectuali asupra unor autori și'a operilor create de ei. La un moment dat unul din cei de față, născut și trăit la țară, pentru a-și întări părerea sa despre valoarea unui autor ce-l impresionase mai mult, ne spuse:

— „Să mă credeți că autorul ce-mi place are o valoare incontestabilă, fiindcă numai el a înțeles sufletul țăranului, căci în scrierile lui, găsește descrisă admirabil încăpățânarea și chiar cruzimea cu care țăranul își apără prăjina de pământ, pe care altul i-o fură..."

Această ultimă frază spusă de tovarășul nostru, mi-a trezit în minte câteva întâmplari din cariera mea, pe care le voi povesti, fiindcă m'au impresionat, și'afară de aceasta ele poartă pecetea unei reale stări de fapt ce stăpânește țărănimea noastră și care cred c'ar putea să-și găsească o îndreptare, mai înainte de a ajunge în forul justiției.

Era în Sâmbătă mare, când împreună cu un alt magistrat, trebuia să mă pronunț asupra unui mandat de arestare, ce privia un tată și doi fii, care pentru faptul de a li se fi luat numai o brazdă de pământ, au ucis pe un vecin al lor. Rețineți, vă rog, aceasta, că *numai pentru o brazdă de pământ* un om a fost trimis pe cealaltă lume.

Procurorul pusese concluzii și'n timp ce apărarea avea cuvântul, deodată văzduhul se umplu de armonia sfântă a dangătelor clopotelor tuturor bisericilor din oraș. Apărătorul speculând acest moment și-a terminat concluziile prin următoarele fraze. *Glasul pământului ce răsună adânc în sufletul țăranului, e fără stăpân.* Lasați liberi pe acești nenorociți, să meargă în mijlocul familiei lor, căci azi e ziua cea sfântă, când credincioșii sunt chemați la biserică, pentru ca mâine, să ne bucurăm cu toții de învierea lui Hristos".

Ca magistrat, mi-am făcut datoria, așa precum legea și conștiința îmi ordonă. Dar ca om, vă mărturisese sincer, c'am fost mișcat de plânsetul vinovaților ce armoniza sinistru cu sunetul clopotelor.

Desbrăcând roba de magistrat și îmbrăcând haina tuturor muritorilor, socot că e bine să ne aruncăm ochii înprejurul nostru și să privim la ce se întâmplă. Vreau să spun cu alte cuvinte, că în afară de rolul pe care magistratul îl are de a fi înpărțitorul dreptății în măsura în care i se descoperă în fața sa, el fiind om cu inimă și gândire la fel cu ceilalți oameni, are dreptul și chiar datoria să pătrundă cu ochiul minței, în sufletul acelora ce i se înfățișează și să descopere pe cât cu putință răul social și durerile altora.

(Continuarea în pag. II-a)

SÂMBATA 6 DECEMBRIE 1930 are loc

BALUL

Asociaţiei Funcţionarilor de Bancă în saloanele „SFATULUI NEGUSTORESC"

ŢINUTA DE RIGOARE

Invitaţii şi bilete, de vânzare LA SEDIUL ASOCIAŢIEI, str. Cuza-Vodă 52 (în curte)

BANCA DE CREDIT ROMAN

Societate Anonimă

Capital şi Rezerve: Lei 734.000.000

Sediul Central: BUCUREŞTI

Sucursale: Brăila, Cernăuţi, Constanţa, Galaţi, Timişoara şi Agenţia Bălţi

SUCURSALA IAŞI str. Cuza Vodă 46, colţ cu str. Vasile Alexandri 11

a început activitatea, făcând toate operaţiunile de bancă

Adresa telegrafică: Banca de Credit Român

A sosit un mare transport de:

SOBE: Godin, Belgiene, Ideal, Maşini de gătit, Galerii pentru sobe, nichelate şi simple. PATINE nichelate şi simple, Căzi şi sobe de bae, COCS şi CARDIFF Silezian, prima calitate, pentru sobe şi calorifere. *Lăzi pentru Lemne*, Articole de menaj, CARBID. Precum şi ori ce articole pendinte de branşa fereriei şi se vând cu preţurile cele mai reduse la renumitul magazin de fererie

FERRUM-Fraţii Wachtel

Societate Anonimă

CENTRALA: Iaşi str. I. C. Brătianu 136—38

FILIALA: Iaşi, Hala str. Anast. Panu

SUCURSALA: Chişinău, str. Haralambie 3.

El este:

puternic

selectiv

şi clar:

fiindcă are lampă cu ecran

elegant:

fiind lucrat în backelită

modern:

fiindcă lucrează la priză

ideal:

lucrează pe lung, unda 200-2000 m. adică

Europa în Hautparleur

Auditiile lui sunt delicioase reglajul simplu Preţul..

extrem de eftin.

EXCLUSIVITATEA:

Auto Radio Mercur

Iaşi str. Lăpuşneanu 30

Sala Conservatorului de Muzică

Duminică 7 Decembrie ora 9 seara

RECITAL DE PIANO

dat de D-ra Irma Schoenberg

Biletele la Braşcu

Faţă de criza economică prin care trecem, d. STĂNICĂ COJOCARU, proprietarul berăriei şi restaurantului

„BRAGADIRU"

Lucrările Parlamentului

4 Decembrie

CAMERA. — D. *Ion Petrovici* îşi desvoltă interpelarea cu privire la politica culturală a guvernului. Protestează contra desfiinţării de şcoli şi spune că economiile trebueau realizate în alte domenii.

D. ministru *Costăchescu* răspunde că a făcut tot ce i-a fost posibil pentru propăşirea culturală. Dar greutăţile financiare ale statului au impus reduceri bugetare şi pentru şcoli.

In timpul interpelării d-lui Petrovici, s'a produs un violent schimb de cuvinte între d-nii Mihalache şi Madgearu de o parte şi d. Franasovici de altă parte.

Naţional-ţărăniştii şi liberalii s'au acuzat reciproc că risipesc banul statului.

*

LA SENAT au vorbit la mesaj d-nii C. Rădulescu-Motru şi C. R. Mircea.

România

Corpul Portărelor Tribunalul Iaşi

PUBLICAŢIUNE No. 625

Anul 1930 luna Decembrie ziua 2

Se publică spre cunoştinţa generală că conform adresei jud. ocol. II Mixt Iaşi sub No. 32818/930 se va vinde prin licitaţie publică în ziua de 18 Decembrie 1930 ora 9 a. m. averea mobilă sequestrată cu proces-verbal No. 4171 | 930 dela Vasile Popa din com. Costuleni sat Comarna jud. Iaşi la prezenţa d-lui Dr. Gh. Bălăceanu averea compusă din 2 boi jugari.

Vânzarea se va face în Piaţa iarmarocului din Iaşi, pe bani gata şi în asistenţa comisarului respectiv.

Şef Portărel, Gh. Sava

STANDARD REX

A SOSIT LA

Auto Radio Mercur

str. Lăpuşneanu 30

Duşmanii Omenirii

care propagă diverse maladii şi cauzează multe neplăceri, trebue distruşi prin orice mijloace:

Şoarecii şi Şobolanii prin RATOPAX

Ploşniţele (Păduchile de lemn sau stelniţe) prin Esenţă de Crisanteme WERNER

Gândacii de Bucătărie prin Cafardine

Depozit: Farmacia Werner Iaşi

50% REDUCERE

puteţi obţine vizitând vechiul atelier de Giuvaeruri *M. Şloimovici* din str. Cuza-Vodă 36 (în curte, intrarea prin gang), unde se transformă din aur şi argint vechi orice modele de inele, cercei, verighete de logodnă, monograme. De asemenea primeşte orice fel de reparaţiuni, în această branşă.

Doctor M. Mătăsaru

Specializat la Paris—fost azisten de spital la Paris

Boli Interne:

INIMĂ, PLĂMÂNI

şi tratamentul tuberculozei pulmonare cu Pneumatorax artificial

Str. Mârzescu 16 (parter)

Cons. 9—11 şi 3—6

Paralizia infantilă se întinde în jud. Iaşi

Ţiganii nomazi răspândesc tifosul exantimatic. — Scarlatina ia proporţii

Consiliul de higienă al judeţului, s'a întrunit aseară la prefectură sub preşedinţia d-lui M. Jakotă. Au participat d-nii: medic primar dr. C. Vasiliu, prof. dr. Cădere, ing. Cernătescu, Petrovici, directorul institutului de chimie, Fred Şaraga, vice-preşedintele camerei de comerţ, farmacist Werner, Cuparenku, medic veterinar şi d-nele: dr. Costandache şi dr. Vrânceanu.

D. dr. Vasiliu a făcut o expunere asupra mersului epidemiilor şi despre proporţiile îngrijorătoare ale paraliziei infantile, scarlatinei şi tifosului exantematic.

Furia paraliziei infantile

Epidemia de poliemielită acută se întinde pe zi ce trece, făcând ravagii printre copii intre 1 şi 5 ani. Pe lângă cazurile vechi din comunele Voineşti, Uricani, Lungani, şi Rediul Mitropoliei, s'au mai declarat două cazuri la Podul Iloaei şi Găureni.

Dintre bolnavii vechi, 5 copii s'au însănătoşit; astfel că acum sunt în judeţ 9 bolnavi de paralizie infantilă, care au fost izolaţi.

Ancheta intreprinsă de organele sanitare,— a arătat d. medic primar,— a stabilit că primul caz s'a ivit la Voineşti, bolnavul fiind copilul Gh. Tărnăuceanu în etate de 2 şi jum. ani, care, în urma unei căderi de pe o scară a fost internat la clinica infantilă a spitalului Sft. Spiridon când s'a stabilit diagnosticul boalei.

Victima avea tremurături puternice şi impotenţa funcţionărei membrelor superioare.

La Uricani unde epidemia a fost mai întinsă, cazurile s'au contaminat dela copila Profira Burada.

Ţiganii răspândesc tifosul exantematic

Un alt caz deosebit de interesant este apariţia tifosului exantematic în judeţul nostru. Epidemia a izbucnic printre ţiganii din şatra stabilită în com. Ţigănaşi de lângă Iaşi, unde s'au declarat până astăzi 7 cazuri. Autorităţile sanitare au luat măsuri.

*

Epidemia de scarlatină a contaminat până astăzi 30 comune, în care sunt 106 bolnavi.

Cele mai mult bântuite de scarlatină sunt comunele Roşcani cu 12 cazuri şi Erbiceni şi Sineşti cu câte 11 cazuri.

Deasemenea s'a mai declarat câte un caz de febră tifoidă în comunele Copou, Ciurea şi Epureni.

Pâine alterată în comerţ

Se discută apoi asupra comerţului ambulant de pâine la sate, despre care medicii de circumscripţii relatează că este practicat de către brutarii ieşeni, care pun în comerţ *pâine crudă preparată în condiţiunile cele mai detestabile* fiind dese ori atinse de mucigai.

Pentru a se opri acest atentat la sănătatea publică, consiliul a hotărât interzicerea comerţului cu asemenea pâine.

Se fixează apoi următoarele taxe de autorizaţiuni: 5000 lei pentru fabricile sistematice de cărămizi, şi 500 lei pentru lăptării.

*

Şi consiliul s'a terminat prin soluţionarea mai multor cereri de autorizaţiuni diverse, dintre care una nostimă şi care evidenţiază o curioasă mentalitate actuală, — o reţinem.

Un sătean din Lungani, a solicitat o autorizaţiune pentru a-şi deschide o moară, sub motivul că... este membru al partidului naţional-ţărănesc!.

Bineînţeles cererea nu a fost aprobată; iar consiliul a luat sfârşit.

S. DRAGU

Cinematograful şi conferinţele

la expoziţia de igienă din Drezda

(Continuarea din pagina I-a)

elementare de igienă, care sunt obligaţi apoi să le răspândească în popor.

Fiind cel mai desăvârşit institut de pedagogie, muzeul de Igienă din Drezda este consultat în chestiunile care privesc educaţia tineretului şi învăţământul.

Programele şcolare de învăţământ în licee, internate şi şcoale primare, sunt alcătuite după sfaturile Direcţiei acestui muzeu.

Deşi la fondarea Muzeului au contribuit pe lângă oraşul Drezda, Reichul, toate statele Germaniei, toate asociaţiile patronale şi cele de asigurare, precum şi industria mare a Germaniei, împreună cu sumele fabuloase donate de către marele industriaş Linguer, faţă de cheltuelile imense care s'au făcut pentru realizarea lui, acest institut nu s'ar fi putut menţine fără permanenta sursă de venituri rezultată din vânzarea variatului material de propagandă eşit din laboratoriile şi atelierele lui.

Cu aceste venituri destul de considerabile şi cu subvenţiile oficiale şi donaţiile particulare, care îi curg din toate părţile, Muzeul, sau mai bine zis Institutul central de Igienă al Germaniei, îşi va continua fără preget opera de a servi la cultura şi la desvoltarea igienei în masele poporului, atât în Germania cât şi în toate ţările care vor cere concursul acestui mare şi umanitar Institut.

Dr. T. BULĂU

INFORMAŢIUNI

x *In şedinţa de astăzi a Camerei, d. George Bratianu va vorbi la mesaj, criticând politica naţional-ţărănistă.*

Marţi, va vorbi la mesaj d. C. Stere.

x La şedinţa de ieri a consiliului judeţean s'a ales o comisiune compusă din d-nii: ing. Cernătescu, Dănilă şi pr. Sava Popovici, care vor verifica inventarul averei prefecturei.

Consiliul a fost apoi proorogat până în ziua de 18 Decembrie.

x Aflăm că d-na Angela Bantaş, soţia şefului serviciului şcolar din Directoratul Moldovei,—a dat naştere unui băeţel care a primit numele Andreiaş.

Mama şi copilul sunt perfect sănătoşi.

x Un incendiu a distrus o porţiune din pădurea Duda (jud. Fălciu).

Stabilindu-se oarecare bănueli în contra fostului pădurar V. Borta, el a fost arestat, iar instrucţia i-a emis mandat de arestare.

Pădurea este proprietatea d-lui av. Vericeanu din Huşi.

x *Universitatea liberă „Ronetti Roman"* (Şc. Cultura), Dl. Mauriciu Brauchfeld va ţine astăzi seara prima lecţie din cursul de Contabilitate. Luni 8 Dec. ora 8 jum. seara cursul D-lui Aistent. Univ. C. Sion, Istoria Doctrinelor Economice.

x *O lămurire.*—Relativ la o informaţie apărută eri în ziarul nostru, cu privire la scutirile de taxele şcolare la Conservatorul de muzică, suntem rugaţi a publica următoarea informaţiune exactă: în ziua de 29 Noembrie a. c. s'a întrunit la Conservator comitetul eforiei şcolare, sub preşedenţia d-lui Rudolf Suţu, care între altele, luând în cercetare recomandările facute de către d-nii prof. respectivi, ca să fie scutiţi de taxele şcolare, unii din elevii lor, a decis ca cei doi elevi, Jacques Leibovici şi Traian Cristescu, recomandaţi de d. profesor Sibianu *să fie scutiţi de rata doua şcolară* adecă de câte o mie de lei fiecare Prin urmare, ambii elevi recomandaţi de către d. profes. Sibianu, au fost scutiţi pe jumătate de taxele şcolare.

Acesta este adevărul.

x Jandarmii din Scobinţi-Iaşi, au fost înştiinţaţi că la marginea satului a fost găsit cadavrul sătenaului Robu Ion. Din cercetările făcute s'a stabilit că pe când săpa la un mal de lut, s'a surpat peste el, omorându-l pe loc.

x A. S. R. Principesa Ileana a bine voit a onora cu o vizita, expoziţia de pictură a cunoscutului pictor ieşan Gh. Raicu şi expoziţia de ţesături naţionale a d-nei Victoria Gr. Ştefu, din Bucureşti, Calea Victoriei, Sala „Mozart".

Domniţa a rămas plăcut impresionată de lucrările pictorului ieşan.

x *Sinucidere* — Săteanul Acaru Vasile din com. Petreşti, s'a sinucis prin strangulare. Sinucigaşul suferea de pelagră.

x Răufăcătorii au pătruns în casa săteanului Popa Gheorghe din Ungheni, încercând să-l prade. Fiind simţiţi, hoţii au fugit trăgând câteva focuri de armă.

x Legiunea de jandarmi a înaintat parchetului pe femeia Ioana Arapu din Holboca care este acuzată de bărbatul ei că ar fi provocat un avort mortal propriei sale fiice.

x Tribunalul a pronunţat sentinţa în procesul dintre profesorii V. Teodoreanu şi Gh. Manoliu, directorul Liceului Naţional.

D. Manoliu a fost condamnat la zece mii lei despăgubiri. Ambele părţi au făcut apel.

x La legiunea de jandarmi a fost adus individul Mihai Şpertu din Golăeşti Iaşi, care a rănit grav cu lovituri de cuţit pe săteanul Vasiliu Gheorghe din aceiaşi comună.

x Autorităţile locale au fost înştiinţate că mâine după amiaza va trece prin gara Iaşi, A. S. R. Principesa Ileana, plecând spre Chişinău şi apoi la Bucovăţ, (jud. Lăpuşna).

x Vagabondul Vasile Gheorghiu dela colonia de muncă din Răducăneni, a fost arestat pe când încerca să jefuiască un sătean din com. Porceşti-Iaşi.

x In contra d-lui ing. Grg. Bejan, directorul băncii „Liga apărării Creştine" s'au introdus în ultimele zile mai multe reclamaţii la Parchet.

Intre alţii a reclamat fostul preşedinte al Consiliului de administraţie al băncii d. Ing. Mihai Ene din str. Stejar 59; săteanul Th. Popovîţchi din Cetereni şi d. V. Ştefan din str. Platon 5.

x D-na dr. Gaube, soţia d-lui av. Gaube, a fost numită asistentă la d. prof. dr. Anghel.

x In urma reclamaţiei introdusă de firma „Imbrăcămintea" din Iaşi, judele cab III instrucţie, a dat în judecată pe d. Moritz Steuerman din Tataraş, pentru abuz de încredere, Acesta este acuzat că a luat poliţe pentru încasare, dar n'a restituit sumele incasate.

Pentru o brazdă de pământ!

(Continuarea din pagina I-a)

In rândurile ce scriu nu voi propune soluţii, ci voi face câteva constatări, care multora le-ar putea folosi drept pildă.

Pentru o brazdă de pământ un suflet a fost ucis în săptămâna patemilor, lăsând în urma lui o familie nenorocită, fără sprijin şi ajutor, iar un tată şi doi feciori au început chinul ispăşirei pacatului comis, prin a face în închisoare zilele Paştelui, când creştinătatea întreagă se bucură de învierea aceluia ce-a fost răstignit pentru mântuirea omenirei.

Sunt 1930 de ani de când Hristos a îndurat chinurile răstignirei şi faţă de cele ce se întâmplă, cu drept cuvânt ne-am putea întreba, dacă acum omenirea nu e mai rea, ca pe atunci. Pospăiala de cultură şi civilizaţie care ne acoperă pe toţi, n'a putut să înfrâneze câtuşi de puţin bestialitatea şi cruzimea ce zace în adâncul sufletelor noastre. Suntem mai răi decât înaintaşii noştri, fiindcă progresul intelectual, cu care ne lăudăm ne-a pervertit spiritele, fapt care a contribuit la dispariţia curajului—în înţelesul de virtute — şi a sincerităţei, pe care într'o bună măsură cei dinaintea noastră le aveau.

Astăzi majoritatea crimelor comise de ţărani, ce se prezintă în faţa Curţelor cu Juraţi, sunt stupide, fiindcă au fost comise în mod constant, pentru un petec de pământ. Şi rezultatul este, că dacă criminalul a fost achitat, prinde curajul să mai comită o nouă crimă; iar dacă a fost găsit vinovat şi condamnat, el merge la ocnă, iar în urma lui rămâne deobiceiu o familie de nenorociţi, care mâine devin cerşetori sau apucă aceleaşi căi greşite.

Am urmărit procesul criminalilor de care am vorbit mai sus. Tatăl a fost achitat, iar feciorii condamnaţi la închisoare şi despăgubiri civile.

Puţin după aceasta, am aflat că părintele pentru motive ce nu le cunosc a fost nevoit să-şi vânză toată averea, pământ şi casă, rezervându-şi dreptul să locuiască într'o căsuţă până la sfârşitul vieţei; şi toate acestea pentru o prăjină de pământ—fiindcă. *„Glasul pământului ce răsună adânc în sufletul ţaranului, e fără siăpân"*.

O fi adevărată această frază; totuşi cred că există în societatea noastră o anumită categorie de intelectuali, care au datoria să înfrâneze acest glas la timp, şi numai astfel nu vom mai asista la asemenea procese dureroase din toate punctele de vedere. Ţaranul să'şi apere pământul, dar pe calea dreptăţei şi nu pe aceia a comiterii crimelor.

H. COGĂLNICEANU

Meseriaşii în ghiarele şomajului

Agitaţia meseriaşilor şi micilor industriaşi — Un congres la Iaşi

Printre meseriaşii şi micii industriaşi din toată ţara, există mare agitaţie.

Ei cer reducerea dărilor la care au fost impuşi şi pe care nu le mai pot suporta. Astfel, cer reducerea cotelor de 10—12 la sută la impozitul profesional şi global; reducerea cotelor la drumuri de 0,50 la sută, şi reducerea cotelor la corporaţii; cer legiferarea plăţii lucrului efectuat atât la autorităţi cât şi la particulari.

Pentru combaterea şomajului care a luat proporţi printre meseriaşi şi mici industriaşi, aceştia cer desfiinţarea atelierelor dela autorităţi şi instituţi publice; acordarea de credite ieftine şi anularea art. 10 din legea meseriaşilor prin care se acordă capitaliştilor dreptul de a deschide ateliere fără a fi meseriaşi.

Mai cer ca funcţionari corporaţiilor care sunt în special pensionari ai statului, să fie înlocuiţi cu meseriaşi şomeri.

Deasemenea cer autonomia completă a corporaţiilor, caselor de boală şi asigurărilor muncitoreşti, şi înfiinţarea de federaţii ale tuturor meseriaşilor şi micilor industriaşi în fiecare provincie.

*

Toate aceste deziderate vor fi desbătute pe larg la viitorul congres care va avea loc la Iaşi în zilele de 27 şi 28 Dec.

La acest congres vor lua parte delegaţi ai „Uniunei meseriaşilor şi micilor industriaşi" din toată Moldova, Basarabia şi Bucovina.

Pentru pregătirea acestui congres, se vor ţine în ziua de 14 Decembrie, 25 de intruniri în diferite oraşe din aceste provincii.

La congres au fost invitaţi şi numeroşi parlamentari.

MAUR

O bătrână centenară caută „elixirul vieţii"

şi se otrăveşte cu leacurile proprii

Farmece şi superstiţii. -- Cazul de lângă Iaşi

O impresionantă tragedie, care lese din cadrul comun al faptelor diverse, a fost adusă la cunoştiinţa autorităţilor judeţene.

La vrăjitoarea din Costeşti...

La marginea satului Costeşti de lângă Iaşi, in fundul unei grădini părăginite, trăia retrasă intr'un bordei o bătrână „vrăjitoare" anume Aglaia Soroc ajunsă la vârsta înaintată de 111 ani.

Bătrâna Aglaia era cunoscută în tot satul ca o pricepută cărturăreasă, ea făcând descântece şi vrăji; iar locuitorii îi atribuiau o putere misterioasă de a lecui bolnavii şi a dezlega încurcăturile sătenilor.

Bătrâna vrăjitoare îşi câştigase faima printre săteni, datorită unei întâmplări petrecută în urmă cu aproape doi ani.

Intr'o după amiază a lunei Iunie, s'a prezentat la casa Aglaiei Soroc, proprietarul moşiei Jora împreună cu copilul său Ion Cămătaru, în vârstă de 6 ani, care era mut.

Părintele s'a plâns vrăjitoarei, promiţându-i o importantă sumă de bani dacă va reuşi să facă pe băiat să vorbească.

Farmece şi vrăji...

După două săptămâni de farmece şi descântece, băiatul şi-a recăpătat glasul,

Acest fapt ajuns la urechile locuitorilor de prin împrejurimi a făcut ca aceştia să se încreadă în bătrâna Aglaia.

Dar nu trecu mult timp după această întâmplare şi vrăjitoarea a inceput să trăiască retrasă de lume refuzând să mai primească pe cineva.

Trăia bătrâna, numai în tovărăşia unei fetiţe de vre-o 12 ani şi a unei pisici.

De aproape un an bătrâna nu a eşit din casă ocupându-se cu „studierea" leacurilor băbeşti.

Căutând elixirul vieţii...

Dar problema care obseda în special pe bătrâna vrăjitoare, i-a fost de data aceasta fatală.

Aglaia căuta mereu să descopere „leacul vieţii veşnice"... Şi în mai multe rânduri ea a făcut experienţe cu nişte preparate din diferite buruieni, dar nu căpătase nici un rezultat.

Victima vrăjilor

Zilele acestea a incercat un alt preparat din alte buruieni, sperând că acum a dat de leacul vieţii veşnice! Şi înghiţând o parte din leacul preparat de dânsa pentru a face prima experienţă, substanţa i-a fost fatală: „elixirul" preparat de bătrâna vrăjitoare era o otravă care a ucis-o.

*

Relatările de mai sus au fost făcute de către fetiţa care trăia în tovărăşia centenarei.

Cazul ciudat al bătrânei vrăjitoare din Costeşti a produs senzaţie printre locuitorii satelor vecine.

C. VLAD.

ORGANIZAREA
AJUTORĂRII ŞOMERILOR

La consfătuirea care a avut loc ieri la dlectorat, delegaţiunea permanentă a comitetului regional al şomerilor, a fost compusă din d-nii: secretar general Râşcanu, primar P. Bogdan, inspectorul muncii Gh. Ciurea, col. Dumbravă, chestorul poliţiei şi ing. Guţu.

Comitetul regional al Moldovei, va da instrucţiuni organelor publice locale pentru formarea de sub-comitete pe judeţe.

In primul rând se va proceda la identificarea şomerilor, după care se va incepe opera de plasare a celor fără de lucru. Muncitorii care nu vor putea fi plasaţi vor primi ajutoare în bani şi natură.

Fondurile necesare acestei opere de ajutorare, vor fi adunate din subvenţiile prefecturelor de judeţe, primăriilor, camerelor de comerţ şi de agricultură.

De asemenea se vor colecta fonduri şi prin organizarea de serbări, dela spectacole etc In acelaş scop se va face un apel către toţi muucitorii care nu sunt în somaj, să dee 1 leu pe săptămână pentru tovarăşii lor lipsiţi de lucru.

Din fondurile rezultate, dupăce un insemnat număr de şomeri vor fi plasaţi, se vor organiza cantine unde vor primi masa în chip gratuit, chiar şi şomerii intelectuali. Apoi se vor organiza asistenţă medicală gratuită pentru şomeri; şi se va înterveni la casa pădurilor pentru procurarea de lemne pe iarnă pentru cei lipsiţi de lucru şi nu şi le pot agonisi.

Astfel opera de combatere a şomajului va putea ameliora într'o simţitoare măsură situaţia jalnică a celor mulţi lipsiţi de hrana zilnică.

Căruţă surprinsă de tren
la bariera Socola

Trenul personal 601 Bucureşti-Iaşi, a surprins la bariera Trei Calici căruţa lui Marcu Herşcovici din str. Dăscălicătoarei, încărcată cu 2 butoaie de vin. Căruţa venea tocmai din Cornesti.

Trenul a sfărâmat că uţa, ucigând caiii şi rănind grav pe căruţaş.

*

Ceferistul însărcinat cu paza barierei arată că el a inchis bariera; dar a venit un convoi de 5 cotiugare cu vin dela Cornesti beţi au ridicat cu forţa bariera, şi astfel s'a produs accidentul.

O nouă cohortă de cercetaşi a jud. Iaşi
la şcoala normală „Vasile Lupu". — Depunerea legământului

Activitatea cercetăşească din localitate progresează pe zi ce trece. Astfel a mai luat fiinţă o cohortă a judeţului Iaşi din care fac parte elevii şcoalei normale „Vasile Lupu", elevii gimnaziului din Tg. Frumos precum şi tinerii din Podul Iloaiei.

Cohorta se numeşte „Vasile Lupu", iar comandantul ei este d. prof. P. Gheorghiu.

Sfatul cohortei este alcătuit din d-nii: Titus Hotnog, directorul şcoalei normale, Ion Mitru, inspector general, prof. Gh. Ghibănescu, prof. V. Tanase, prof. C. Oescu, prof. A. Ilarion şi prof. E. Ghica. Delegatul sfatului este d. T. Hotnog. Cenzor, prof. Setlacec, casier prof. Al. Polcovnicu şi secretar Ciudin.

Sâmbătă la şcoala normală dela Copou au depus examenul de cercetaşi 120 elevi ai şcoalei.

*

In legătură cu depunerea legământului noilor cercetaşi ai judeţului nostru, comandamentul legiunei locale dă următorul comunicat:

„Intrucât în zilele de Sâmbătă 6 Decembrie, sau mai probabil Duminică 7 Decembrie, vor depune legământul cercetăşesc, elevii şcoalei normale „Vasile Lupu", înscrişi în cohorta „Vasile Lupu", se fac atenţi comadanţii de centurii şi cercetaşii din cohorta „Mihail Kogălniceanu",—să fie „gata", pentru a particpa la această solemnitate cercetăşească.

Adunarea în vederea acestui scop se va face la şcoala Normală. Ziua şi ora precisă se vor anunţa la atelierul fotografic Paker. (Strada Lăpuşneanu).

Comandamentul Legiunei „Cuza Vodă"

*

Depunerea legământului va avea loc în faţa unui domn general al corpului 4 Armată sau în caz contrar în faţa d-lui Bantaş, şeful serviciului instrucţiunei de pe lângă directoratul local.

Rep.

Vârsta maşinei

In mai toate ramurile activităţii omeneşti, munca de mână e înlocuită de maşină. In numeroase săpunării, şi azi încă săpunul e todeauna fabricat şi impachetat cu mâna. Săpunul Cadum e făcut cu maşina; mâna goală nu-l atinge niciodată în timpul nici unei faze a fabricării sale. Dacă aţi putea vedea uzinele săpunului Cadum, v'aţi da seama de atenţia dată igienei şi sănătăţii şi n'aţi mai întrebuinţa niciodată alt săpun.

ŞTIRI POLIŢIENEŞTI

In cursul nopţii, o bandă a incercat să prade locuinţele d-lor Şmil Cohn, Lupu Sender, Iancu Schwartz etc. din Str. Brudea.

Hoţii au scos belciugele deia uşi şi geamurile dela ferestre, dar când să pătrundă în case au fost simţiţi.

La alarma dată, hoţii au fugit.

— Comerciantul Herman Halpern din Str. Palat 41, a reclamat că aseară i s'a furat din faţa prăvăliei toată marfa expusă ca reclamă.

— Au fost sparte în cursul nopţii geamurile din Str. Rosetti 22.

Tânărul care a făcut această ispravă a fost prins de public şi predat poliţiei.

— Au fost arestaţi 4 tineri muncitori care au fost surprinşi împărţind manifeste comuniste.

— A fost arestat săteanul Ion Ursu din com. Focuri, surprins pe când vindea în hală un ceas de argint.

— D. Gavril Lefteratos din str. Armeană 14, s'a plâns că i s'a furat un covor scump.

— In grădina Copoului a fost găsită aseară în nesimţire tânăra Domnica Cricicovschi de la atelierul de confecţii din str. Sărăriei.

Tânăra a fost dusă la spitalul militar unde i s'au dat ajutoarele necesare.

— Prin ruperea unui belciug, hoţi necunoscuţi s'au introdus în locuinţa d-lui Strul Avram din str. Broscăriei 68 şi au furat numeroase haine şi 12 000 lei.

— Locuitorul Gh. Silvestru din Iaslovitz (Suceava) a reclamat poliţiei că fiind pe stradă Socola, un abil pungaş de buzunare i-a furat o sumă de bani.

— Locuitorul Gh. Apreutesei din Ciurea a intrat ieri după ameaza în cârciuma Bercu Nahmanovi din str. Nicolina No. 3 ca să se cinstească. Afară lăsase un car cu doi cai. După vreo jumătate de oră, ieşind din cârciumă, a constatat că carul şi caii dispăruseră.

— Femeia Maria Tănăsescu din str. Parcelelor catolice 16, s'a plâns poliţiei că de acasă i-a dispărut o colplă de 4 ani, desculţă si cu capul gol.

x *Proces de viol.*—A fost trimis în judecată tribunalului, pentru siluire, tânărul Dionisie Livadaru din şos. Galata 3. Acesta şi-a bătut joc de d-ra Elena Pavlof din str. Galata 65, în etate de 15 ani.

Tânărul s'a dus cu fata la cinema. La înapoere, au consumat puţin vin la o bodegă şi apoi s'a dus la un hotel.

Reclamaţia a fost făcută de părintele fetei, care a aflat în urmă ceeace s'a întâmplat. Instrucţia, după cercetări, a dat în judecată pe tânărul Dionisie Livadaru, pentru viol.

*

De asemenea a fost trimis în judecată pentru atentat la pudoare, tânărul C. Gh. A. Chilei din Belceşti. Acesta şi-a bătut joc de femeia stăpânului său, Maria Bujoreanu, care-i adusese mâncare la câmp.

x Doctorul **BRENER** *specialist mamoş*, boli de femei, consultaţii dela 2 până la 4 p. m.

Un institut
de bacteriologie veterinară

Directoratul Moldovei a intervenit pe lângă toate judeţele, comunele urbane şi rurale din cuprinsul acestui directorat, să inscrie în bugetul anului 1931 şi câte o sumă pentru înfiinţarea institutului de bacteriologie veterinară.

Sumele care urmează să fie înscrise în buget ar fi următoarele câte 20 mii lei judeţele; comunele urbane între 5 şi 10 mii lei; comunele rurale între 2 şi 5 mii lei; iar camerile de agricultură între 30 şi 50 mii lei.

Deasemenaa directoratul a mai intervenit şi pe lângă ministerul agriculturei pentru a înscrie o sumă în vederea creerei acestui institut.

INFORMAŢIUNI

x O telegramă din Londra publicată în ziarele din apus, informează că M. S. Elena ar fi decis să părăsească România, la finele acestui an, şi să se instaleze în Franţa.

x *Direcţiunea generală a căilor ferate a primit numeroase rapoarte din Bucovina, care arată că situaţia liniilor ferate este inutilizabilă în toată regiunea.*

Cu toate economiile ce-şi impune direcţia generală a decis să retacă în parte acesie linii şi să le indiguiască pentru a le apara de revărsările apelor, întrucât cea mai neinsemnată inducţie întrerupe circulaţia.

x *Furturile dela fabrica R. M. S.* din localitate au dat loc la câteva arestări operate în timpul cercetărilor.

Ancheta este aproape terminată.

Parchetul a dat rechizitoriul definitiv contra cârciumarului Unterman din Str. Badarău şi debitanţilor S. Weisman din str. Cuza-Vodă şi Goldştein din str. Brăteanu, acuzaţi de tăinuire.

Ceilalţi arestaţi, cârciumarul Petrescu şi funcţionarii fabricii R. M. S. au fost scoşi de sub urmărire, întrucât la ei nu s'au găsit mărfuri din cele sustrase.

x *Tragerea loteriei,* în folosul azilului de bătrâne „Maria Catargi", se va face irevocabil în ziua de 15 Decembrie, în localul Primăriei.

Persoanele care mai deţin carnete de bilete nevândute, sunt invitate a le restitui cel mai târziu până la 12 Decembre, la depozitul de benzină Zarifopol din str. Alecsandri 4.

x Locuitorul Popovici Duca din com. Podul Iloaiei—Iaşi, a cerut jandarmilor internarea fetei lui Eufrosina Popovici, în etate de 17 ani, într'n casă de corecţie, întrucât aceasta s'a dedat la rele.

S'a dispus facerea unei anchete.

x *Intrebuinţarea unui bun săpun inseamnă : sănătate, frumuseţe şi economie. Incercaţi spre convingere săpunul de lăcrămioare*

Depozit: Farmacia Dr. Beceanu, Piaţa Halei, Iaşi.

x *Grupul de muncitori şi meseriaşi* „Ajutorul nostru" a ţinut ieri şedinţă.

S'a protestat din nou contra faptului că comunitatea încă n'a împărţit haine copiilor săraci.

S'a arătat că Comunitatea a anulat subvenţia de 300 lei lunar dată unui elev de liceu din Piatra, societatea luându-şi obligaţie să continue ea această subvenţie.

S'a relevat rolul pe care l-a avut un membru al comunităţii care este şi consilier comunal, în mutarea chioşcului din Tg. Cucului, care asigură hrana unei familii de nevoiaşi.

S'a ales apoi comitetul definitiv compus din d-nii Osias Felix, preşedinte; Rozner şi Birnbaum, vicepreşedinţi, Zelingher secretar, Lelyon Lazarovici, ad-tor delegat, casier general; iar d-nii Şulim, Iosub Moise, S. Weis, S. Burăh, Gruparu, Cuter, Reich, Veisfeld B. Hascal, Rabinovici şi S. Avram, consilieri.

x Astăzi seară, la ora 7 jum. precis, are loc o şedinţă specială, la sediul *Asociaţiei Fucţionarilor de Bancă,* str. Cuza Vodă 52.

Se vor face, cu această ocazie, ultimele pregătiri, pentru ca balul Asociaţiei, ce ale loc mâine ora 22 (în saloanele „Sfatului Negustoresc"), să fie bine organizat şi deci pe placul publicului asistent.

Bilete de vânzare la sediu.

x Ministerul de interne a cerut primăriei noastre comprimarea cheltuelilor facultative; iar suma ce ar rămâne disponibilă, să fie afectată pentru lucrări edilitare,

x Astă-seară se reia la Teatrul Naţional savuroasa comedie cu cântece a lui Alecsandri *„Chiriţa în provincie".* Spectacolul este complectat cu „Kir Zuliaridi".

TEATRUL NAŢIONAL — **ORDINEA SPECTACOLELOR**

Astăzi Vineri 5 Decembrie se reia **CHIRIŢA IN PROVINCIE** şi **KIR ZULIARIDI** de V. Alexandri

Mâne Sâmbătă 6 Decembrie Pentru a 7-a oară **N Y U** de Ossip Dimow şi **CARTOFORII** de Gogol

DUMINICĂ 7 DECEMBRIE 1930

Matineu **CHIRIŢA IN PROVINCIE** şi **KIR ZULIARIDI** de V. Alexandri

Seara Marele succes: **ILUZIA FERICIRII** de Evreinoff Intr'o montare nouă

La aceste spectacole funcţionarii publici au 50 la sută reducere

Marţi 9 Decembrie premiera **NIKI,** comedie de A. Picard într'o montare originală de d. Aurel Maican

Toate undele electromagnetice ale lumei, le prinde şi le întăreşte lampa Telefunken!

TELEFUNKEN

Pentru fiecare scop o lampă specială!

ECOURI

x *Concertul de Piano al D-rei Irma Schoenberg are loc Duminică 7 Decembrie ora 9 seara în Sala Conservatorului de Muzică. Biletele la Braşcu*

— Duminică 7 Decembie 1930 se va oficia la Chişinău cununia religioasă a D-rei profesoare Margareta Nebunelli, fiica D-lui Dimitrie Nebunelli pensionar P. T. T. şi a D-nei Elise Brudea,— cu D-l Dimitrie Cişmigiu, funcţionar la Banca Naţională.

Atelierul de Broderie

Leon Wexler succesor

s'a mutat în str. Cuza-Vodă No. 16

A primit un frumos asortiment de modele şi desenează cu preţuri foarte reduse.

Execută broderie albă de maşină, şi broderie pentru rochii, voaluri pentru mirese şi lucruri bisericeşti. Preţuri convenabile.

Inauguraţi Anul Nou cu veselia în casă

cumpărând un aparat de radio dela

Auto Radio Mercur

Vizitând expoziţia noastră veţi găsi aparatul care corespunde cerinţelor Dvs

DOCTORUL

Ovidiu Cordescu

BOLI ŞI OPERAŢIUNI de NAS, GAT şi URECHI

S'a Mutat

în str. Mârzescu 16, colţ cu str. Cuza-Vodă consultă zilnic 4—7

Dr. Natalia Schleier

de la clinica din Viena specializată în **boli de femei şi copii, naşteri,**

Cons.: 8—9 dim. şi 2—6 p. m *str. Elena Doamna 26.*

INSTITUTUL DE **Radiologie şi Electrotherapie**

DR. N. DABIJA

Medic radiolog al Clinicei Medicale *Boli interne şi Radiologie*

Diagnostic şi tratament cu **RAZE X**

Radioscopie, radiografie, radiotherapie superficială şi profundă

Electrotherapie: diathermie, ultraviolete, băi de lumină, galvanizare etc.

Consult. 8—10 şi 5—8

Iaşi—Strada Sft. Atanase 4

Dr. Solo Schreifel

fost intern de spital

BOLI INTERNE

Boli de piele şi venerice

Raze Ultraviolete

Diathermie

Consultă zilnic dela **8-11** şi **2-8**

str. Anast. Panu No. 58

(vis-a-vis de Palatul de Justiţie

SPECTACOLE

Cu începere de azi Vineri 5, Sâmbătă 6 şi Duminecă 7 Decembrie va rula la Noul Cinema Cantina Gheţer, str. Elena Doamna lângă judecătorie—2 Filme Sonore: SCARAMOUCHE cu Ramon Novaro şi MASCATUL cu Don Douglas.

PENTRU Podul Iloaie, Tg. Frumos, Răducăneni, Ştefăneşti, se cauta reprezentanţi. Oferte a se adresa la Aquila-Română Iaşi str. Saulescu No. 7.

PIERDUT un portmoneu negru conţinând diferite acte: Buletinul populaţiei, actul de încetăţenire, actul de scutire de armată şi altele. Rog găsitorul a mi le trimite la adresa de mai jos, în schimbul unei recompense. In orice caz le declar nule şi fără valoare în mâinile oricui s'ar găsi.

MARCU HECHTER
str. V. Lupu No. 100 Iaşi

DE INCHIRIAT una cameră mobilată stradela Albă 9.

SECRETAR Comunitate Israelită, cu multă rutină, cunoscând perfect cerinţele şi legile speciale ale Comunităţilor caută post, garanţie morală şi materiala. Adresa: Iaşi str. Crucei 26.

ULTIMA ORĂ

Ministrul justiției
A DEMISIONAT ASEARĂ

Demisia d-lui Iunian a fost primită. — D. Vaida pentru retragerea guvernului

Bucureşti 5. — Inainte de întrunirea consiliului de miniştri, d. Iunian ministrul justiţiei, a avut o întrevedere cu câţiva colegi de cabinet şi apoi o lungă discuţie cu d. Mironescu. După această discuţiune, d. Iunian a trimis d-lui Mironescu o scrisoare, în care arată că nu se poate solidariza cu felul cum se întocmeşte bugetul. Nu-i vorba de bugetul departamentului justiţiei, pentru care d. Iunian a avut mână liberă să decidă; ci de politica bugetară generală.

D. Iunian n'a mai participat aseară la consiliul de miniştri.

*

După consiliul de cabinet, biroul partidului naţional-ţărănesc s'a întrunit subt preşedinţia d-lui Mironescu şi a examinat situaţia. In urma discuţiunilor, s'a hotărât ca demisia ministrului justiţiei să fie primită.

S'a pus îndată chestiunea complectării locului rămas vacant. Unii au propus ca d. Voicu Niţescu, ministrul comunicaţiilor, sau d. Haţiegan, ministrul muncii, să treacă la justiţie. Este însă mai probabil ca d. Mironescu să ia interimatul justiţiei, urmând ca numirea unui titular să se facă mai târziu, în caz că regele va admite complectarea cabinetului.

D. Vaida vrea plecarea guvernului

Ziarul „Patria", oficiosul din Cluj al partidului naţional-ţărănesc, publicase de curînd un articol în care cerea retragerea guvernului.

D. VAIDA

D. Zaharia Boilă, directorul ziarului, venind ieri la Bucureşti, a fost invitat să se explice asupra atitudinii pe care o imprimă gazetei oficioase. D. Boilă a arătat că acel articol se datoreşte suggestiuni directe a d-lui Al. Vaida-Voevod, care crede că guvernul trebue să se demită imediat.

*

Această atitudine a d-lui Vaida a provocat indignare în rândurile guvernamentale. Cabinetul Mironescu a fost alcătuit cu aprobarea d-lui Maniu; iar şeful, la plecarea sa în străinătate, a recomandat partizanilor să sprijine guvernul. Dacă d. Vaida este de altă părere, e liber sa demisioneze din partid. Sau, in cazul cel mai bun, să-şi scoată o gazetă personală, în care să-şi afirme părerile, dar nu să atace guvernul într'un oficios al partidului.

*

Numeroşi parlamentari naţional-ţărănişti au luat aseară masa în comun la restaurantul „Luzana". Au participat şi câţiva miniştri. D. Costăchescu a luat cuvântul şi a adus elogii d-lui Maniu. Era o atmosferă încărcată, din cauza şoaptelor de nemulţumire ale regăţenilor la adresa d-lui Vaida.

Şi este semnificativ că imediat d. Ştefan Ciceo Pop, preşedintele Camerei, a luat cuvântul, declarînd că d. Vaida reprezintă sufletul partidului naţional-ţărănesc şi merită dragostea tuturor pentru priceperea lui şi pentru pilda de curaj civic pe care a dat-o totdeauna. Masa s'a terminat după ora 2 noaptea intr'un amestec confus de sentimente.

Ungaria caută
un împrumut în Franţa

Budapesta 5.— Baronul Vilany, ministrul Ungariei la Paris, a făcut ieri o lungă vizită primului ministru contele Bethlen.

„Magyar-Orsag" afirmă că s'a discutat chestiunea unui împrumut, pe care Ungaria îl solicită în Franţa.

x *Crema Khasya* face să dispară ridurile (sbârciturile) feţei. Depozit Farmacia Poliak, Ştefan cel Mare.

INFORMAŢIUNI

x *D. inginer Casetti, directorul şcoalei de arte şi meserii din localitate, a înaintat un raport ministerului instrucţiunei, în legătură cu intenţia guvernului de a suprima din buget şcoala inferioară de meserii depe lângă şcoala superioară din strada Sărăriei.*

In raport d. ing. Casetti cere ca în cazul cel mai rău, să fie scoase din bugetul ministerului numai o parte din atelierele acestei şcoli, care urma să fie subvenţionate de judeţ; iar celelalte ateliere să fie subvenţionate de stat. Urmează acum să se vadă în ce mod va soluţiona ministerul această chestiune.

x Dl. P. Bogdan, a plecat aseară la Bucureşti, fiind chemat telegrafic de către d-nii miniştrii M. Popovici şi Mihalache, în legătură cu tranşarea definitivă a chestiunei plăţei împrumutului extern.

x *Un bir original* — Câţi-va locuitori din comuna Trifeşti, ni s'au plâns în contra preotului paroh din acea comună.

Sus zişii locuitori ne aduc la cunoştinţă, că preotul Sinescu le-a impus, din uşa altarului, ca să contribue fiecare cu o cantitate oarecare de porumb, pentru a complecta nevoile de hrană ale sfinţiei sale, pe timp de iarnă.

In fiecare sat din parohia sa, preotul Sinescu a instituit comitete însărcinate cu strângerea acestui porumb, spre a fi sigur că locuitorii se vor executa.

Sezisăm autorităţile bisericeşti.

x **Pentru cinstirea memoriei regretatului** *Prof. Dr. George Bogdan,* **„Societatea studenţilor români în medicină" va ţine** *Duminică 7 cor. ora 4 p. m. în Amfiteatrul Fac. de medicină* o şedinţă Comemorativă la care va vorbi Dl. Drd. N. David despre: 1) Personalitatea prof. dr. Bogdan, 2) D. Drd. V. Buşilă: Referat şi 3) Diverse.

Sunt invitaţi pe această cale toţi admiratorii, foştii şi actualii elevi ai maestrului de medicină legală care a fost George Bogdan.

x *Asociaţia Culturală a Femeilor Evreice* redeschizând ciclul de conferinţe anuale, invită cu insistenţă membrele şi publicul la conferinţa d-lui Dr. Enric Pekelman care va vorbi Duminică 7 Decembrie a. c. despre *„Femeia în opera lui Sadovean,"* str. Mărzescu 22 în localul Lojei B'nei Brith.

x In apropiere de Tg. Fălciu, 3 bandiţi mascaţi au bătut şi jefuit pe locuitorul Nicolai Harabagiu.

x Un caz de febră tifoidă, s'a înregistrat ieri in strada Şipoţel.

Bolnavul a fost internat la spitalul de izolare.

x In curtea atelierelor dela Nicolina a fost găsit un avorton aprecjat la patru luni, azvârlit peste zid, într'un pachet bine şnuruit.

Toată ziua copiii s'au jucat cu pachetul, prefăcându-l în minge. Abia seara pachetul a fost deschis şi s'a constatat conţinutul macabru.

x Cu prilejul recentei vizite făcute la Iaşi de Domniţa Ileana, numeroşi saraci i-au cerut ajutoare, pe care inima bună a prinţesei nu le-a refuzat.

Printre solicitanţi sunt şi Aristiţa Mihai Ursu văduvă de război şi Păduraru C-tin, care însă nu şi-au indicat adresa.

Ajutorul pentru aceştea a sosit la poliţie cei de mai sus sunt rugaţi a trece pe la chestură să ridice bani.

x D. dr. Vişoianu, de la ministerul muncii şi sănătăţii, a inspectat ieri sanatorul de la Bârnova, care se află sub conducerea d-lui Dr. Gancevici.

Reprezentantul ministerului a felicitat viu pe d. dr. Gancevici pentru felul cum e condus sanatorul şi bunele rezultate ce obţine.

In afară de aceasta se pare că ministerul sănătăţii cu toate greutăţile de azi, ţine să se introducă la sanatorul de la Bârnova unele îmbunătăţiri.

ORA 3

După demisia d-lui Iunian
Primul ministru la Rege

Bucureşti 5.— Cu toate intervenţiile făcute, d. Iunian n'a revenit asupra demisiei d-sale. In consecinţă, membrii guvernului au fost înştiinţaţi despre retragerea colegului lor.

Astăzi la prânz d. prim-ministru Mironescu a fost primit în audienţă de rege. Audienţa a durat timp de oră. Apoi a fost primit d. Mihai Popovici, care a discutat cu suveranul chestiunea bugetului.

In urma acestor audienţe, unele cercuri oficioase afirmă că s'ar fi dat satisfacţie d-lui Iunian, aşa încât nu este exclus ca ministrul justiţiei să revie asupra demisiei sale.

In orice caz astă seară are loc un consiliu de miniştrii care va examina situaţia şi va soluţiona cazul Iunian.

Un regim excepţional în Anglia?
pentru soluţionarea problemelor grave

Londra 5.— In camera comunelor a circulat ieri un manifest lansat de fostul ministru Oswald Mosley, care cere ca suprema conducere a ţării să fie încredinţată unui comitet format din cinci miniştri, aşa cum a fost în timpul ultimului război.

Acest comitet va avea misiunea să soluţioneze chestiunile grave din prezent, şi în special problema minelor, a căilor ferate şi a dumpingului rusesc.

Manifestul în cauză a fost semnat până acum de 30 deputaţi.

Grav accident în Capitală
Un funcţionar superior strivit de automobil

Bucureşti 5.—Un groaznic accident de automobil s'a întâmplat azi dimineaţă în dreptul parcului Rahova.

Automobilul No. 15.522 condus de şoferul Cordea a surprins pe funcţionarul superior Andrei Vutco din direcţia cadastrului.

Maşina i-a zdrobit craniul şi nefericitul om a murit pe loc.

Concedieri în corpul didactic

Bucureşti 5. — Ministerul instrucţiunii a cerut tuturor serviciior sale din ţară să întocmească tablouri cu numele membrilor corpului didactic care intră în următoarele categorii:

1) cei care în anul 1931 împlinesc vrâsta de 65 ani; 2) cei care dovedesc incapacitatea profesională şi 3) cei care sânt bolnavi.

Toţi aceştia vor fi concediaţi.

Diverse

— Poliţia din Bucureşti a reuşit să aresteze autorii atacului contra maşinei d-lui Gr. Filipescu. Ei sânt băeţi între 15 şi 16 ani.

— Din Paris se anunţă că noul guvern va fi un cabinet de concentrare, bazat pe o largă majoritate.

—La New-York au fost arestaţi şase funcţionari superiori de poliţie, dovediţi că au comis acte de corupţie şi şantaj.

— La Guatemala (America centrală) s'a întâmplat o groaznică nenorocire.

Un depozit de pulbere a făcut explozie şi a sărit în aer. Sînt 40 morţi.

REŢINEŢI LA SOCEC
MÂINE 6 DECEMBRIE
Ultimele exemplare din
Scrisori fără adresă
de G. Topârceanu
CU AUTOGRAFE DIN PARTEA AUTORULUI

REDUCEREA SALARIILOR
intră în vigoare la 1 Mart
Modalităţile definitive încă n'au fost fixate

Bucureşti 5. — După consiliul de miniştri ţinut aseară, s'a comunicat că cifra budgetului va fi aproximativ de 32 şi jum. miliarde lei. Reducerea salariilor se va face printr'o contribuţie de sacrificiu de 1 până la 20 la sută la salariile începând dela 3.000 lei lunar.

Guvernul speră ca prin luna Mart viaţa se va ieftini şi funcţionărimea va suporta mai uşor micşorarea retribuţiei. In consecinţă, reducerea salariilor va intra în vigoare la 1 Mart. Era vorba ca această reducere să nu se aplice soldelor ofiţereşti.

*

Aseară s'a făcut o nouă comunicare din cercurile guvernamentale asupra celor discutate în consiliul de miniştri.

E nevoie a se face şi suprimări. Vor fi desfiinţate unele posturi considerate inutile, în special la finanţe şi interne.

Statele de salarii vor prevedea lefurile aşa cum există astăzi; dar se va aplica taxa specială de sacrificiu, absolut la toate salariile.

Ar fi vorba deci ca reducerile prevăzute deocamdată pentru anul 1931, să privească şi pe ofiţeri, profesori, magistraţi, etc...

In orce caz, consiliul de miniştri se întruneşte astăzi din nou, pentru a lua hotărâri definitive.

In cursul zilei de azi, d-nii M. Popovici, Madgearu şi Manoilescu vor lucra la stabilirea în amănunt a curbei pe salarii.

Legea cumulului

Comisia legislativă a Camerei a examinat ieri proectul de lege a cumulului.

S'au făcut obiecţiuni şi s'a cerut să se modifice proectul, în sensul ca directorii din ministere care mai ocupă alte funcţiuni prin delegaţie, să nu fie retribuiţi special pentru aceste funcţiuni.

Deasemenea s'a cerut să se declare incomptabilitate între mandatul parlamentar şi demnitatea de membru în consiliile de administraţie ale Caselor Autonome. Discuţiile vor continua.

Nu este admisibil ca comitetul executiv să fie silit a lucra ca un organ personal al familiei Brăteanu.

Se prevăd violente discuţii în şedinţa de Miercuri a comitetului executiv.

Cutremurul catastrofal
din Birmania (India)

Londra 5. — Din Rangoon se anunţă că un cutremur s'a produs ieri în Birmania, pricinuind 25 morţi şi 200 răniţi.

Probabil că numărul victimelor este mai mare, însă sânt întrerupte comunicaţiile telegrafice şi telefonice între diferite localităţi.

Oraşul Bulgov a fost greu încercat. Numeroasec case s'au prăbuşit.

*

Poporul superstiţios atribuie acest cutremur recentei conferinţe a „mesei rotunde", în care s'a hotărât separarea administraţiei Birmaniei de administraţia Angliei.

Formidabilul incendiu
din Brooklin (New-York)

New-York 5. — La depozitele soc. „Standard-Oil" din Brooklin a făcut explozie un rezervor de petrol.

Imediat focul s'a întins la alte şapte rezervoare de petrol şi la opt rezervoare de benzină.

Nenorocirea a luat proporţii catastrofale. Mai multe case s'au aprins şi o mare rafinărie s'a prăbuşit. Domneşte teama că uzina de gaz aflată în apropiere va sări în aer.

Toate forţele de pompieri şi detaşamente militare sânt la faţa locului. Opera de localizare continuă cu foarte mare greutate.

Numeroşi pompieri sânt răniţi. Pericolul este enorm pentru cartierul întreg.

„Forţa publică"
în acţiune...

Ni se relatează că şefii secţiilor de jandarmi din Stolniceni-Prăjescu şi din Hârmâneşti (jud. Baia), au pătruns în locuinţa comerciantului Stupcaru din Hârmâneşti, pe motiv că au ordin să ridice un autotractor pe care negustorul l-a luat — fără să-l achite în întregime — dela o prăvălie din Tg. Frumos.

Jandarmii au brutalizat pe Stupcaru şi pe soţia lui, şi au demontat auto-tractorul, cauzându-i mari stricăciuni.

A doua zi, comerciantul Stupcaru s'a prezintat la judecătoria din Paşcani, reclamând cazul. Judecătorul, foarte mirat, a răspuns că dăduse dispoziţia numai să se cerceteze, nu să se facă executare, şi încă în asemenea chip!

Ar trebui luate măsuri pentru curmarea excesului de zel al unor reprezintanţi ai „forţei publice".

O AVIATOARE ENGLEZĂ
cade în Mediterană
Ea se salvează în înot

Roma 5.—Cunoscuta aviatoare engleză Miss Pooner plecase cu avionul de la Londra, pentru a străbate Africa până la Capetown.

Deasupra Mării Mediterane, avionul s'a defectat şi a căzut în valuri. Din fericire aparatul a căzut aproape de coasta Calabriei, în direcţia localităţii Belmonte.

Miss Ponner s'a aruncat cu curaj în apă, înotând până la mal şi salvându-şi singură viaţa.

Insoţitorul aviatoarei rămăsese în aeroplan. Dar un vas sosit imediat, a reuşit să-l salveze.

După demisia guvernului francez
D. Poincaré refuză formarea cabinetului?

Paris 5.— In urma discuţiei în Senat asupra crahurilor bancare, s'a depus o moţiune de neîncredere în guvern. Moţiunea a fost admisă de Senat cu 147 voturi contra 139.

D. Tardieu s'a prezintat imediat preşedintelui Doumergue şi i-a înmânat demisia cabinetului.

Pe sălile Senatului domnea mare agitaţie. Se atribue d-lui Poincaré declaraţiunea că dacă preşedintele Doumergue îl va însărcina cu formarea cabinetului, va refuza categoric.

S'au început consultaţiunile politice.

Fruntaşii liberali se răscoală
contra autoritarismului şefului

Bucureşti 5 — Cazul Argetoianu a sporit tot mai mult nemulţumirea şefilor de organizaţie, care înţeleg că modul autoritar de conducere primejdueşte interesele partidului.

D. dr. Manolescu-Strunga, şeful organizaţiei de Roman, a trimis d-lui Vintilă Brătianu o scrisoare, în care-i cere să se lase deplina libertate de conştiinţă organelor însărcinate prin statut, să decidă în chestii de partid.

Alţi şefi de organizaţii precizează că nu este admisibil să se procedeze cu d. Argetoianu prin hotărâri luate cu uşile închise în sofrageria d-lui Vintilă Brăteanu.

Nu vă mai deplasaţi!

Dacă aveţi nevoie de orice servicii, scoateri de acte, informaţii, vize şi paşapoarte, încasări, precum şi orice consultaţiuni juridice, etc. etc. recurgeţi la marea organizaţie din Capitală. „Serviciul", *str. Nouă 31 Bucureşti 5, telefon 309—31.*

Care vă serveşte pentru o taxă extrem de modestă.

Reprezentanţa pentru Iaşi:
str. N. Gane 28 etaj 1
orele de birou 3—6 p. m.

DENTISTUL
D. GRÜNBERG-MOLDVAN
S'A MUTAT
în casele proprii
Str. Cuza-Vodă 23
Colţ str. Armeană
Consult. 9—1 şi 3—7

Epitropia Generală
a Casei Sf. Spiridon din Iaşi
ANUNCIU

Se aduce la cunoştinţă, că în ziua de 18 decembrie a. c. orele 11 jum. a. m. se va ţine în Camera Epitropiei, licitaţie publică cu oferte închise, conform art. 85—115 din legea Comptabilităţii Statului, pentru închirierea localului de cizmărie de la Băile Slănic-Moldova Jud. Bacău, pe timp de trei ani, cu începere de la data de 1 Aprilie a. c.

Garanţia provizorie va fi de 10% din valoarea ofertei.

România
Corpul Portărelor Trib. Iaşi
PUBLICAŢIUNE No. 620
Anul 1930 luna Decembrie

Se publică spre cunoştinţa generală că conform adresei judec. ocol 1 Mixt Iaşi No. 38101 | 930 se va vinde prin licitaţie publică în ziua de 15 Decembrie 1930 ora 10 a. m. averea mobilă sequestrată cu procesul verbal No. 2421 | 930 de la d-l Ing. I. Pascu la pretenţia Băncei agrare din Iaşi averea compusă din: Un tractor pentru arat cu plug cu 4 brazde, în stare de funcţiune.

Vânzarea se va face în com. Bucium jud. Iaşi via Manisali domiciliul custodelui, pe bani gata si în asisenţa notarului respectiv.

Şef Portărel Gh. Sava
Secretar, Busuioc

Nu uitaţi că între PREMIILE „OPINIEI" sunt şi Două aparate de Radio de la **Magazinul „BRAŞCU"** str. Lăpuşneanu

x **La Oneşti** (jud. Bacău) cumpăraţi „Opinia" de la *„Invalidul"*— L. Weinstok.

ANUL XXVII No. 7079

ABONAMENTE

Lei 1000 . . . . pe un an
„ 500 . . . . „ 6 luni
„ 800 . . . . „ 3 „

ATELIERELE TIPOGRAFICE:
IAŞI.—STR. LĂPUŞNEANU 37

6 pagini — 3 lei

OPINIA

ZIAR POLITIC COTIDIAN

DUMINICA 7 DECEMBRIE 1930

ANUNCIURI
se primesc la toate
AGENŢIILE DE PUBLICITATE
şi la
ADMINISTRAŢIA ZIARULUI
Iaşi. — Strada Lăpuşneanu 37

Telefoane: Redacţia 391, Administraţia 394, Serviciul de noapte 367

Un echilibru
ECONOMIC INTERN

Ieftenirea mărfurilor şi scăderea salariilor. — Uşurarea sarcinelor fiscale — Stârpirea cametei

In desfăşurarea crizei producţiunii agricole şi industriale — cu caracter mondial fiecare ţară şi-a concentrat toată energia şi activitatea, pentru înlăturarea acestei crize, sau măcar ameliorarea ei, spre a nu se împiedica mersul normal al vieţii.

Ţările participante la conferinţa pentru acţiunea economică concertată, dela *Geneva*, şi-au spus cuvântul lor, prin delegaţiile ce le-au reprezentat, urmând ca din rapoartele depuse să se hotărasca soluţiile împăciuitoare şi satisfăcătoare, atât pentru ţările agricole, cât şi pentru cele industriale.

Am arătat în articolul precedent, cum dl. Ministru Mihail Manoilescu, în calitate de Preşedinte al delegaţiei noastre, s'a achitat într'un mod atât de strălucit în examinarea celor trei propuneri: *engleză, olandeză* şi *franceză*, şi rămâne să sperăm că teza justă a reprezentantului nostru va avea rezultate bune pentru statele agricole, care şi ele vor găsi mijloacele de adaptare la noile aspecte ale luptei economice, chiar dacă ar întâlni în viitor unde amiciţii confuze!... Acestea s'ar putea spune deocamdată în lupta ce se dă pe frontul extern, pentru stabilirea unui echilibru economic.

*

In ce priveşte repercusiunile în lupta ce o ducem înăuntru, şi munca ce se depune pentru fixarea unui echilibru economic, trebuie să constatăm, în primul loc, că economia mondială a creiat o situaţie nouă şi ne obligă la revizuire mijloacelor şi condiţiunilor de producere şi de desfacere, după indicaţiile nouei conjecturi.

Producătorii de toate categoriile (agricultori, industriaşi etc.) trebuie să stea cu ochii aţintiţi la ceea ce se petrece înprejurul lor şi să înţeleagă politica de adaptare a stării economice actuale, luând exemplu de la ţările care au înţeles această necesitate şi s'au conformat ei, cum e *Germania* şi *Italia* urmate de *Austria, Ungaria* şi *Cehoslovacia*. Aceste ţări au luat o serie de măsuri pentru ieftenirea articolelor alimentare, urmărind reducerea costului de producţiune—salariile— prin bună înţelegere.

Această acţiune serioasă, bine cumpănită, va înlesni şi posibilitatea de export a produselor cu ajutorul costului de producţie scăzut şi a unor preţuri generale favorabile.

Ori ce întârziere pentru noi va fi fatală în această direcţie, căci vom avea numai pagube de suferit şi în interior şi în afară.

Iniţiativa trebue să plece de'a stat, urmând să se studieze şi să se rezolve o sumă de probleme în prealabil:

Concordanţa între preţul grâului şi al pâinei, curăţirea bugetului de inutilităţi, uşurarea sarcinelor fiscale, controlul preţurilor pe pieţele de consumaţie în raport cu preţurile din centrele de producţie, scăderea tarifelor de transport urcate, scontul de 9 la sută la B. N., dobânda de 15 la sută la impozite etc... etc...

*

Din discursul ţinut zilele trecute de către *dl. Tardieu*, şeful guvernul francez, cu ocazia prezidării unui banchet anual al Federaţiei comercianţilor detailişti, putem trage multe învăţăminte.

In discursul ţinut, dl. *Tardieu* a declarat între altele:

„Epoca averilor făcute prea repede s'a închis. De acum înainte, va trebui ca viaţa să fie câştigată prin muncă aprigă, şi încet".

Dl. Tardieu a îndemnat pe comercianţi să reducă, prin toate mijloacele posibile, preţul vânzării în detaliu. Aceasta e o chestiune de organizare, a declarat şeful guvernului, şi trebuie neaparat să se suprime unele trepte ce se interpun între producător şi comerciantul care desface produsele, realizându-se astfel beneficiile de care *sunt frustaţi acum şi producătorul şi consumatorul.*

*

In afară de aceste consideraţiuni, şi în întreprinderile agricole şi în cele industriale, nu se mai poate lăsa ca criza să-şi urmeze cursul în cota dobânzilor de două ori şi de trei ori mai mari, de cât venitul ori cărei întreprinderi, căci rezultatul nu poate fi decât măcinarea averilor ce au mai rămas şi trecerea lor din mâinele producătorilor în mânele cămătarilor, pe sfert de preţ.

Ţara nu se poate reface, decât rezolvindu-se echitabil toate problemele economice în ansamblul lor şi fixarea unui echilibru economic trebuie să fie deocamdată singura preocupare serioasă a guvernelor noastre, lăsându-se deoparte ura şi patimele orbitoare care irosesc, activitatea partidelor noastre politice.

Asanarea economică şi financiară a ţării noastre este o mare şi grea operă, care poate să dureze mai mult timp şi poate...mai multe guvernări.

Pentru realizarea acestei opere cu temeiu, trebue să se ţină seamă de principiul indispensabil al continuităţii politicei economice şi de respectarea cu scrupulozitate a angajamentelor contractate de guvernele succesive, atât în afară cât şi înnăuntrul ţării.

Numai respectarea cu stricteţă a acestor principii ne va putea întări încrederea şi succesul pe ambele fronturi de luptă economică: *intern şi extern.*

Victor Munteanu

Actualităţi politice

Cazul Iunian

D. Grigore Iunian a demisionat încă odată. Urmările acestui act (devenit banal la d. Iunian) nu le ştim în clipa când scriem rândurile prezente. Bănuim însă că ministrul justiţiei va reveni iarăşi asupra demisiei, pentru simplul motiv că e o demisie prematură.

După cum arătam ieri, d. Iunian ar avea indicat un rol: să determine retragerea guvernului după votarea bugetului. Incurcături de cabinet, înainte de 1 Ianuar, n'au logică. Dacă ar fi fost o sinceră chestiune de principii, în jurul politicei bugetare, d. Iunian trebuia să plece încă decînd s'a recomandat guvernului întocmirea unui buget de comprimări sălbatice

Insă d. Iunian poate avea scuza salvării aparenţelor. Imaginaţi-vă acest dialog:

— Dacă nu admiţi politica bugetară a guvernului, dece, d-le Iunian, n'ai plecat înainte de votarea bugetului?

— Am vrut să plec, dar am fost rugat să nu provoc dificultăţi ţării. Acuma sunt liber s'o fac, protestând... etc.

Aşa da! D. Iunian îşi poate îndeplini misiunea; salvând totodată apareţele.

Haosul liberal

După excluderea d-lui Argetoianu, haosul în partidul liberal ameninţă să devie catastrofal.

Excluderea însuşi, s'a făcut cu rezervle manifeste ale grupului Duca. Şi de atunci s'a accentuat lupta între taberile învrăjbite. D. Duca pune în front toate forţele (mai mult sau mai puţin acoperite) pentru înlocuirea numelui Bratianu din fruntea partidului, cu numele „Duca" (mă rog, sună ?!). In acest sens trebue înţeleasă şi „răscoala" unor şefi de organizaţii, între care şi d. Manolescu-Strunga.

La atâtea incurcături inextricabile, s'a adaos şi declaraţia fostului ministru d. Lapedatu, în favoarea unui guvern de colaborare,—cât timp d. V. Bratianu e de altă părere.

Regimul naţional-ţărănesc e complect sleit; iar partidul vintilist se află într'un hal care-l îndepărtează dela guvernare. Şi atunci, care poate fi soluţia? Politicianii fac ca d. Argetoianu să aibă dreptate...

X.

CUTREMURUL DIN INDIA

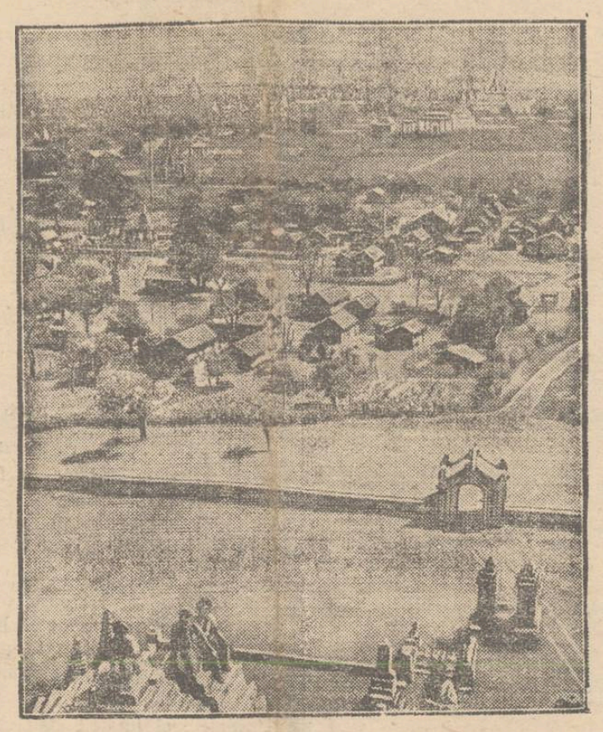

O vedere din provincia Birmania (India), unde s'a produs un puternic cutremur de pământ. Numeroase case au fost prăbuşite. Sînt zeci de morţi şi sute de răniţi.

DIN TOATĂ LUMEA

Condeie cu whisky.— In ultimul timp în oraşele americane s'a răspândit în chip deosebit de repede o nouă marcă de condeie automate, marca „Wips". Stilourile erau relativ ieftine şi librăriile au fost pur şi simplu asaltate de clienţi. La început nimeni n'a bănuit secretul acestui excepţional succes. Dar în urma unui denunţ lucrurile au fost lămurite în modul cel mai neaşteptat.

S'a constatat cu surprindere că stilourile în cauză, în loc de a avea cerneală, cuprindeau whisky (băutura alcoolică favorită a americanilor). Şi pentru a stimula cât mai mult comerţul, cumpărătorii aveau avantajul de a putea trimite condeiele înapoi la fabrică, de unde reveneau din nou umplute cu whisky.

Procedeul s'a făcut cunoscut foarte repede. Şi cum americanii, din cauza prohibiţionismului, sânt teribil de „însetaţi", condeiele cu whisky au fost luate cu asalt. Nu mai ştiu cei de peste ocean ce fel de procedee clandestine să mai inventeze, pentru a putea consuma băuturi alcoolice. Iar autorităţile sânt exasperate de atâtea pedepse câte aplică în această direcţie. Deaceia libertatea consumului de alcool câtigă în America tot mai mulţi partizani.

*

Un oraş terorizat de un tigru.— Cazul s'a petrecut în localitatea Orme din Franţa. Din cuşca cu animale sălbatice a unei menajerii a reuşit să evadeze un tigru. In zădar vânători iscusiţi au colindat toate străzile oraşului, spre a prinde fiara. Tigrul n'a putul fi descoperit.

Locuitorii însă se află într'o panică permanentă. Mereu se zvoneşte: vine tigrul! Oamenii fug pe străzi şi se baricadează în case. Părinţii îşi păzesc copiii şi nu le îngădue ieşirea în oraş. De câtva timp şcolile din localitatea respectivă sânt închise, din cauza lipsei de elevi.

Brusc, tigrul şi-a făcut apariţia pe o uliţă dela marginea târgului. A fost o spaimă de nedescris. Vânătorii au început din nou goana după fiara evadată; dar animalul sălbatec s'a făcut iarăş nevăzut. Câteva persoane au dispărut din Orme şi se presupune că au fost sfâşiate de tigru. Panica sporeşte mereu şi întregul oraş trăeşte sub teroare.

*

Când rochia e prea transparentă... — Un caz nostim care s'a terminat printr'un proces, s'a întâmplat la New-York. La o serată, actriţa Pearl Doon a venit îmbrăcată într'o rochie atât de transparentă, încât chiar cele mai intime amănunte ale trupului nu rămâneau o taină pentru ochii spectatorilor. Faptul a produs în sala balului o situaţie penibilă. Parte din asistenţă era contra tualetei indecente; iar altă parte o găsea destul de.... convenabilă. Scandalul luând proporţii, s'a cerut intervenţia autorităţilor.

Şi acestea socotind că într'adevăr rochia în cauză este prea străvezie, au dat-o în judecată pe actriţă pentru atentat la morala publică. Procesul a fost repede soluţionat, artista fiind condamnată la 100 dolari amendă, adică peste 16.000 lei.

Cam scump pentru un capriciu. Americanca însă este foarte mulţumită că i s'a făcut reclamă!...

Voci din public

Biserica, Şcoala şi Armata

— Consideraţiuni generale în preajma bugetului pe 1931 —

Mai în fiecare zi gazetele de toate felurile şi nuanţele ne aduc veşti despre intenţiunea guvernului de a sacrifica personal şi material din trupul acestor trei înjghebări puternice, în scopul economiilor ce i se cer.

Nimic de zis contra măsurilor onoratului guvern; şi noi cei dintâi, oamenii bisericii, sântem datori să-i uşurăm sarcinele.

Dar, constat că atât lumea bisericească cât şi cea şcolară se îngrijorează pe zi ce merge de felul cum conducătorii acestor instituţiuni înţeleg să restrângă mersul evoluţiei lor, spiritual şi material.

Ba pe ici pe colea, se aud, mai în surdină, şoapte că nici frumoasa noastră armată n'ar fi scutită de asemenea intenţiuni.

In vălmăşagul însă, al luptelor ascuţite dintre partidele politice, precum şi a haosului financiar în care se sbate în timpul de faţă ţara, se pare că conducătorii noştri au cam uitat de rolul covârşitor de important pe care-l au aceste trei braţe uriaşe pe care se reazimă tot aşezământul ţărişoarei noastre.

Şi în această volbură înfrigurată a zilelor pe care le trăim, în scopul economiilor, se tae cu foarfeca aşa... „tale quale", neţinânduse, în seamă pericolul infectărei acestor trei organe puternice de miazmele ce plutesc în atmosfera vieţei noastre sociale.

Inainte de a se tăia câteceva din bugetele acestor trei instituţiuni fruntaşe, trebue gândit foarte serios la zicala populară:

„Măsoară de zece ori şi tae odată", ca nu cumva să se furişeze în sufletele lor dezinteresarea şi descurajarea.

Când „Hanibal" va fi „ante portas" să ne găsească cu candelele

(Continuarea în pag. II-a)

Pentru evitarea epidemiilor

Razii sanitare în cartierele Iaşului

Din statisticele existente la serviciul sanitar al Iaşului, s'a stabilit că epidemiile s'au întins mai cu seamă în cartierele şi curţile unde higiena nu este respectată. Cum aceasta înseamnă o primejdie la oraş, d. dr. Bulău, medicul şef al oraşului, a luat măsuri pentru ca această stare de lucruri să înceteze.

Astfel se vor face razii prin diferite cartiere, iar toţi locuitorii din curţile în care nu vor fi respectată regulele higienei, vor fi amendaţi. Deasemenea serviciul sanitar va cere primăriei o mai mare atenţie în curăţirea străzilor din periferie.

Concomitent cu aceasta, se va începe o propagandă prin cartierele oraşului, pentru a arăta tuturor pericolele necurăţeniei. In acest scop se vor atârna în toate localurile publice tablouri instructive. Deasemenea se vor ţine şi numeroase conferinţe de higienă populară, în diferite şcoli. La aceste conferinţe elevii şi părinţii vor fi obligaţi să participe.

D. dr. Bulău, medicul şef, a cerut ministerului muncii şi sănătăţii acordarea de credite necesare pentru acest scop. *m. sv.*

PRIMA FEMEIE LA POL

PROECTUL EXPLORATORULUI WILKINS

Am anunţat că exploratorul american H. Wilkins pregăteşte prima expediţie cu submarinul la Polul Nord. Această expediţie va avea loc probabil în primăvara anului 1931, dată până la care toate preparativele acestui raid îndrăzneţ vor fi complet terminate.

In legătură cu expediţia sa, Wilkins a făcut câteva declaraţiuni interesante:

—In primul rînd—a spus el—trebue să mă asigur de rezistenţa excepţională a submarinului şi de puterea spărgătoarelor de gheaţă. Până la primăvară însă cred că totul va fi gata. Şi de pe acum pot să vă anunţ o surpriză. In raidul proectat, mă va întovărăşi şi soţia mea. Ea va fi astfel prima femeie care va vizita Polul Nord.

Liga contra divorsurilor

La Copenhaga (Danemarca) s'a înfiinţat o ligă împotriva divorsurilor. Din această grupare fac parte atât bărbaţi cât şi femei, şi în special persoane din cercurile intelectuale ale societăţii.

Liga cere măsuri drastice pentru stăvilirea numărului mult prea mare de divorsuri care se înregistrează astăzi pretutindeni.

In prezent— spun membrii ligii —se acordă prea uşor despărţirea între soţi. Astfel seriozitatea căsniciei este zdruncinată şi se produc numeroase tragedii familiare, mai ales în acele cazuri când intervin şi copii din două căsnicii deosebite. Căsătoria a devenit numai mijlocul de satisfacere a unui capriciu sexual, după care situaţia se rezolvă prin divors.

Liga daneză susţine că acest aspect social trebuie înfrânat, întrucât constitue o mare primejdie morală. Este absolut necesar să se restrângă numărul motivelor de divors, pentru a se consolida instituţia căsniciei. Rămâne de văzut dacă acţiunea întreprinsă la Copenhaga va avea efectul dorit. Desigur, un succes grabnic ar fi

CRONICA MARUNTA

Vorbe...

Fete cuminţi, tineri virgini..

Maurice Bedel a sosit în Capitală. Şi pe lângă conferinţe, vizite şi autografe, scriitorul francez, evident, a trebuit să acorde şi câteva interviewuri. Intr'una din covorbiri, laureautul premiului Goncourt face o declaraţie deadreptul senzaţională. El spune că-i falşă şi exagerată credinţa că în Franţa corupţia a pus stăpânire pe lumea tineretului. Nu numai că realitatea nu-i aşa — afirmă Bedel — dar situaţia e cu totul contrară. Fetele franceze, când se mărită, devin foarte cuminţi, iar tinerii, după ce-şi fac stagiul militar, sânt încă virgini!

Spuneţi cinstit, nu vă pare ciudată şi stranie această declaraţie? Că în mod excepţional s'or fi găsind şi cazuri pe care le citează Maurice Bedel, e desigur perfect posibil. Aceste cazuri însă, precum se afirmă frecvent, sânt rare şi sporadice, şi nu pot fi prezintate ca o regulă generală. Dacă la noi, unde cursul vieţii n'a încercat încă cele mai rafinate senzaţii, faptele din punctul de vedere în chestiune nu oferă un spect prea ideal, atunci—se pot întreba mulţi—cum trebuie să se petreacă lucrurile în Franţa celor mai varii voluptăţi?

Şi totuş, înţeleasă just, declaraţia lui Bedel exprimă însăş realitatea. Fetele cuminţi şi tinerii virgini n'au ajuns o categorie socială în dispariţie completă. O pretenţie exagerată de morală a înecat însă tot tineretul în mocirla viciilor şi desfrâului. Şi deaceia se spune astăzi curent că adolescenţa trăeşte cele mai libertine vremuri. In realitate însă faptul se reduce la o optică a timpului. Acum ni se pare cast şi splendid tineretul de ieri. Oamenii de mâne vor avea probabil aceiaş impresie despre tineretul de astăzi. Şi aşa, în orce caz, tineretul actual, ţinând seamă de toate legile evoluţiei, nu pare mai rău decât cel dintotdeauna.

i. b.

...şi fapte

De vorbă cu cititorii

— *L. C.* — Cea mai mare fabrică de automobile din lume este fabrica lui Ford din America.

— *Un prostuţ:* — Cutremurele în Japonia se produc atât de des, din cauza lanţului de vulcani dela ţărmul Oceanului Pacific 2).

Şi în timp normal, opera şi opereta la Iaşi nu aveau trupe constante. Veneau în turneu ansamblurile artistice din Bucureşti. Iar în prezent, aproape pretutindeni, genul operetei este în declin. 3) Columb s'a născut la Genua (Italia). Unii spun că a fost evreu. El a pornit spre America din portul Palos (Spania).

(Continuarea în pagina II-a)

Radio şi excrocherie

Păcălirea unor oameni care n'au auzit de radio

Aparatul de radio, această invenţie minunată a secolului nostru, a fost transformat, într'un caz petrecut la Prasella (Italia), în mijloc de excrocherie. Un şnapan care încă n'a putut fi identificat, colinda toate satele unde locuitorii încă nu ştiau despre existenţa radioului. El aduna în jurul aparatului numeroase persoane, care rămâneau uimite auzind cântece şi glasuri (transmisiunile radiofonice).

Excrocul spunea că această „cutie mişcătoare" e în legătură cu Dracu şi că ea poate face tot felul de fa.mece. Oamenii superstiţioşi şi naivi i-au adus bani, pentru a vedea vrăjile. Dar când excrocul a strâns o sumă frumuşică, a dispărut fără urme. Probabil însă că de acum înainte cei păcăliţi vor şti ce-i radio!

ASTĂZI SAMBATĂ 6 DECEMBRIE 1930 are loc

BALUL

Asociației Funcționarilor de Bancă în saloanele „SFATULUI NEGUSTORESC“

ȚINUTA DE RIGOARE

Invitații și bilete, de vânzare LA SEDIUL ASOCIAȚIEI, str. Cuza-Vodă 52 (în curte)

Cu Lei **4.900** vinde: Paltoane de blană „Petit-Gris“ renumitul magazin de confecțiuni de damă și manufactură „LA MASCOTA“ STR. CUZA-VODĂ No. 36

Fiind casă proprie, vinde cu câștigul cel mai redus

FARMACIA și LABORATORUL CHIMIC

DR. A. RATIANU

IAȘI—STR. CUZA VODĂ 48—IAȘI

Pentru copii slăbănogi, anemici, lymfatici, scrofuloși sau rachitici, se recomandă cu mare succes în timpul iernei:

Untură de Pește Iodoferată

preparată de Dr. Ratianu

Doctor în Chimie și Farmacist Iași

Acest preparat se asimilează perfect, nu produce iodism și purifică sângele copiilor, dându-le vigoare

„DACIA-ROMANIA“

Societate Generală de Asigurări

INFIINȚÂND UN SEDIU REGIONAL IN IAȘI, ANUNȚĂ CĂ AGENȚIA DIN STR. LĂPUȘNEANU S'A MUTAT LA NOUL SEDIU IN STR. ȘTEFAN CEL MARE No. 38, LA „BANCA COMERCIALĂ“.

ROAGĂ ONORATA CLIENTELĂ A SE ADRESA ACOLO PENTRU ORICE PLĂȚI, INCASĂRI PRECUM ȘI PENTRU TOT FELUL DE OPERAȚIUNI ALE SOCIETĂȚEI NOASTRE.

Sala Conservatorului de Muzică

Duminică 7 Decembrie ora 9 seara

RECITAL DE PIANO

dat de D-ra Irma Schoenberg

Biletele la Brașcu

Parcele! Parcele!

TUSA RACELI la PIEPT GÂT PLĂMÂNI

Vindecă STOP TABLETE ORI SIROP

Cereți în toate farmaciile din România

CRONICA MARUNTA

(Continuarea din pagina I-a)

Clipe vesele

La școală: — Care păsări sînt mai folositoare omului?

Elevul prompt:

— Cele fripte!

*

Miticism — De ce are omul ochi?

— Ca să vadă.
— Dar urechi?
— Ca să audă.
— Gură?
— Ca să vorbească.
— Nas?
— Ca să se scobească în ei...

Jocuri distractive

Rubrica jocurilor va apărea o singură dată pe săptămână: Sâmbăta. Deslegările trebuesc trimise cel mai târziu până Vineri.

Joc în romb

de *T. C.*

```
     +  . . . . . consoană
    +++ . . . . . pronume
   +++++ . . . . . metal
  +++++++ . . . . . poet român
   +++++ . . . . . verb
    +++ . . . . . fir
     +  . . . . . vocală
```

Orizontal și vertical la fel

*

Joc-reclamă

de Andrei Trofin

```
XXXXX .... fluviu în Africa
XXXXX .... locuitor în Asia
XXXXX .... popor vechi
XXXXX .... dramaturg
XXXXX .... produs mineral
XXXXX .... anotimp
```

Inițialele și finalele dau ceva în legătură cu un ziar.

*

Șaradă

de *Isac Nuhamovici*

Partea'ntâia de-o cătați
Lângă ape o aflați.
Partea doua, pe moșie
Când o cauți, o să fie.
Tot cuvântu'n medicină
Se tratează cu chinină.

*

Pătrat dublu

de *X.*

```
xxxx . . . oraș
xxxx . . . ființă
xxxx . . . fructe
xxxxxxx . la schimbare de guvern
 xxxx . zeu
 xxxx . flori
 xxxx . oraș în Germania
```

Orizontal și vertical la fel.

*

Intrebare

de *Buță Zilberman*

Care este poporul al cărui nume rămâne acelaș, direct și învers?

*

Jocul actorilor de cinema

de *Ioseph Veizer*—Buhuși

```
      1
   xxXxxx  . actriță de cinema
  xxxXxxxx. actor  „  „
   xxXxxx  .  „  „  „
   xxXxx   . actriță „  „
   xxXxxx  .  „  „  „
 xxxxXxxxx. actor  „  „
   xxxXxx  .  „  „  „
 xxxxxXxxx .  „  „  „
   xxXxxxx. actriță „  „
      2
```

Dela 1 la 2 = actor de cinema.

*

Citiți în pag. 4 din supliment, dezlegările jocurilor și numele dezlegătorilor.

---

x Un individ rămas necunoscut s'a introdus în locuitorului Stan Ion din com. Bivolari-Iași.

Fiind simțit de către nevasta săteanului, hoțul a descărcat un foc de armă asupra ei, rănind-o.

Primăria Roman a făcut „ofertă reală“

pentru achitarea sumei datorite Iașului

Oferta a fost refuzată

In urma refuzului municipiului Iași de a trata cu Primăria Roman, pe chestia conflictului cu apa de Timișești și în urma refuzului de a se primi suma de șase sute mii lei, pe care primarul Romanului o aducea spre a achita datoria,—dl. A. Macarie, casierul primăriei Roman, însoțit de către un agent al corpului de portărei, s'a prezentat ieri dimineață la primărie, făcând oferta reală, pentru plata sumelor ce se datoresc Iașului.

După cum era de așteptat, oferta a fost refuzată comunicându-se celor veniți cu banii, că primăria Iași nu poate primi aceste sumi de bani, până când justiția nu-și va spune cuvântul.

Au înmugurit copacii!

la Câmpulund (Muscel)

In tim ce din alte părți ale țării se anunță scăderea temperaturii și zăpada, la Câmpulung (Muscel), e... primăvară.

Cu câteva zile în urmă s'au înregistrat 31 grade la soare, iar seara s'au menținut 10 grade.

Arborii au înmugurit.

Dacă ținem seamă de așezarea muntoasă a Câmpulungului, la 600 m., fenomenul apare deosebit de interesant.

Impăratul Abisiniei

și femeile europene

Precum am relatat, cu prilejul serbărilor imperiale din Ablsinia, au sosit la Addis-Abeba (capitala statului african) și numeroși vizitatori din Europa, printre care și câteva femei. Intrebat asupra impresiei pe care i-au făcut-o oaspeții, împăratul Abisiniei a răspuns:

— Toți mi-au lăsat cele mai plăcute amintiri. Trebuie să recunosc însă că cea mai admirabilă impresie mi-au făcut europencele. Sunt foarte cochete și foarte amabile. Ele sunt vesele, mereu bine dispuse și se interesează de toți și de toate. Oamenii din Europa trebuie să fie fericiți cu asemenea femei frumoase și vioaie.

Se vede că împăratul Abisiniei n'a prea fost în Europa l...

Lucrările Parlamentului

5 Decembre

CAMERA. — *D. George Brătianu* a vorbit la mesaj. A arătat greutățile prin care trece țara și a criticat activitatea guvernului. Spune că partidul său va sprijini orce muncă cinstită în folosul țării.

D. *N. Iorga* arată că țărănimea constitue vlaga creatoare a țării. Ea trebuie ajutată. Declară că regimul național-țăranist a fost o deziluzie pentru toți. Crede însă că situația se poate îndrepta prin muncă și cinste.

*

LA SENAT, provocat de o întrebare, d. *general Alevra* recunoaște că subt ministeriatul d-sale s'a încercat o scandaloasă afacere cu traverse. D-sa a refuzat să aprobe; dar după ce a plecat dela minister, afacerea a fost realizată.

D. Costăchescu promite că se va cerceta cazul.

Apoi s'a continuat discuții la mesaj.

---

x Amatorii de radio au avut plăcerea a asculta în ultimele zile câteva din lucrările muzicale ale cunoscutului compozitor ieșan, d. av. Basile Lupu.

x Serviciul sanitar al orașului a fost înștiințat că în oraș umblă numeroși vânzători ambulanți, de alimente care n'au autorizație legală și nici nu-s în conformitate cu regulele higienei, prezentând astfel o primejdie pentru orș.

S'a luat măsuri în consecință.

INFORMAȚIUNI

x *Astă noapte la ora 3, s'a resimțit în Iași un ușor cutremur de pământ.*

x *La Pașcani*, în suburbia Vatra, s'a comis 4 furturi într'o noapte. Hoți necunoscuți s'au introdus în locuințele d-lor Mil Bercovici, Pincu Schachter, Neculai Gavril și C. Sălceanu. Șeful poliției Pașcani, d. V. Dănulescu, face cercetări.

x **Bancnote de 5000 lei.** — S'au prezentat Băncii Naționale modelele bancnotelor de 5000 lei, pe care institutul nostru de emisiune vrea să le scoată la inceputul anului viitor.

Pe una din fețe e tabloul intrării lui Mihai Viteazu la Alba Iulia; pe verso e fotografia Porților de fier și portretul M. S. Regelui Carol II.

x *„Propășirea Iașilor“* din cauza vizitelor de Sfântul Neculai, nu va ține ședință Sâmbătă aceasta, ci tocmai Sâmbătă 13 Decembie.

x Mâni Duminică 7 Decembre ora 3 p. m. la biserica Sft. Ilie vor vorbi Păr. N. Donose, profesor la Seminarul Veniamin, și dl. Dr. Trosc, profesor universitar. Corul bisericei Talpalari va intreține publicul cu frumoase bucăți religioase.

Bunii creștini sunt rugați a lua parte.

x La legiunea de jandarmi a fost adus individul Petru Maxim din com. Oprișani-Iași, care a ucis în urmă cu câteva luni pe locuitorul Vasilescu Andrei din aceiași comună. Se fac cercetări.

x *Tragerea loteriei*, în folosul azilului de bătrâne „Maria Catargi“, se va face irevocabil în ziua de 15 Decembrie, în localul Primăriei.

Persoanele care mai dețin carnete de bilete nevândute, sunt invitate a le restitui cel mai târziu până la 12 Decembre, la depozitul de benzină Zarifopol din str. Alecsandri 4.

x Sâmbătă 6 Decembrie ora 9 seara are loc în salonul org. Brâh Trumpeldor din str. Anastasie Panu No. 13 (lângă școala Steaua) serata Sionistilor Revisioniști. La ora 11 se va improviza un meeting la care vor lua cuvântul D-l Natan Solomon, H Svarț Dr. Avocat Neuman Iosef și av. Kelpner. La ora 12 se va alege cel mai popular Revisionist.

x Asociația Culturală a Femeilor Evree anunță că, din motive neprevăzute, conferința d-lui dr. Pekelman care urma să aibă loc Duminică 7 Decembrie a. c. va avea loc Duminică 14 Decembrie.

x **Congres averescan** — Duminică are loc la Cernăuți, congresul averescan, la care vor participa d-nii Mareșal Averescu, Goga și toți foștii miniștri.

Din Iași va pleca astă seară o delegație de 60 persoane, în frunte cu d-nii Const. Meissner și Petru Pogonat.

x Locuitorul Aprodu Radu din com. Poeni-Iași, a reclamat jandarmilor că venind cu căruța spre Iași, o mașină trecând cu viteză, a dat peste el, rănindu-l.

Biserica, Școala și Armata

(Continuarea din pagina I-a)

a prinse, sufletele luminate și lăncile strălucitoare.

Aceste trei fântâni nesecate, veacuri de-a rândul, au vărsat lumină și putere peste trupul și sufletul patriei noastre. Mai întâi de toate statul nostru s'a născut odată cu biserica; a trăit, a luptat și s'a desvoltat odată cu dânsa; iar visul milenar și l-a împlinit cu ajutorul bisericii, școalei și armatei.

Școala în adevăratul înțeles și armata de-așijderea, sânt cele două fiice ale bisericii, care s'au dezvoltat trepiat la sânul maicei lor. In special, în statul nostru, nu se poate concepe școala și armata fără biserică. Câtă ușurință din partea unor intelectuali, de multe ori conducători, care își închipuesc că biserica e o instituțiune veche, ruginită care și-a avut odată importanța; iar dacă copiii—școala și armata—au crescut mari! poate să i se dea cu piciorul, s'au în cel mai fericit caz să fie depusă undeva, într'un borcan cu spirt...!

După cum în privința materială, neuitatul Ferdinand I, spre a izbăvi țara de nenorocire, a împărțit pământul țăranilor, tot astfel biserica a păzit cu strășnicie sufletul acestei țărănimi spre a-l feri de otrăvurile pestilențiale ce sau răspândit și se răspândesc încă pe întinsurile plaiurilor noastre.

Dar ce zic eu?..

Se putea să fie însutită cantitatea pământului pentru fiecare sătean și dacă chiagul sufletesc era destrămat, dacă urechile se plecau la șoaptele viperilor ce șuierau a pustiu, zadarnice ar fi fost toate!

Dar afară de biserică, școala a avut un rol covârșitor mai ales după război. Dovada? Alergarea copiilor cu miile, sub faldurile steagului desfășurat de Prințul Nicolae, marele conducător al cercetașilor...

Toți acești dragi copii, crescuți de mici la sânul bisericii și cu sufletele oțelite prin școală, au jurat, nesiliți de nimeni, apărarea credinței strămoșești, a virtuților creștine, a regelui și a țării.

Necumpănite îmi sânt imboldurile sufletului când mă gândesc la armată.

Ostașii conduși de fii bisericii și ai școalei, ei înșiși pătrunși până în adâncul sufletului lor de glasul duios și sfânt al bisericii și al școalei, ne-au dat nouă pe mână cel mai drept și mai strălucit tezaur la care au râvnit toți înaintașii noștri până'n negura vremurilor. Un străin de neamul nostru ar socoti că cine știe ce mijloace bogate am avut la dispoziție de am răușit așa de strălucit la examenul ce l-a dat lumea în perioada 1916—1918 !! Și nu s'ar înșela. Mijloacele noastre au fost întru adevăr bogate și mai ales superioare.

...N'avem oști,
Insă Iubirea de moșie e un zid
Care, nu se'nfioreză de-a ta faimă
Baiazid !!..

. . . . . .

Răspunsul lui Mircea la Rovine, îl dăm și noi: oști grozave, de milioane, n'am avut; unelte spăimântătoare de ucidere ne-au lipsit pentrucă suntem creștini; alimentare aleasă și substanțială a avut-o vrăjmașii și nu ostașii noștri; de aliatul din răsărit am fost părăsiți... dar, am avut în largă măsură credința în Dumnezeul părinților noștri, însuflată și predicată de biserică; am avut iubirea pătimașă de ogor împătimită în suflete de școală și biserică, și am avut disciplina moștenită din bătrâni în armată.

Cu aceste arme ne-am mântuit neamul, am făcut cinste aliaților și am uimit lumea. Gândească-se dar, onoratul guvern, în fața messei de economii, ce stă întinsă în timpul de față, la aceste trei mărețe înjghebări.

Duhul dreptății, al chibzuinței și cumințeniei să sălășluească în sufletul lui în momentul când s'ar hotărî să tae din aripele ce tocmai astăzi trebue să se avânte mai cu putere și cu mai mult spor peste întinsele noastre hotare.

Econ. C. Dinescu

FAPTELE ZILEI

UN CRANIU OMENESC INTR'O LADĂ CU GUNOIU

CAZUL MISTERIOS DIN STR. DOI BĂEŢI

Locuitorul Marin Lupu s'a prezintat ieri dupa amează la poliţie, arătând că în lada cu gunoaie die str. Doi Băţei se află un craniu omenesc.

Agenţi polţieneşti, transportându-se la faţa locului, au găsit într'adevăr un craniu într'o ladă cu rumegătură.

Lada a fost ridicată şi trimisă la cimitir, spre a fi îngropată. Se fac cercetări pentru lămurirea acestui caz misterios.

O îndrăzneaţă spargere

a fost comisă astă noapte in str. Cost. Negri.

Necunoscuţi au pătruns în vechea cofetărie „La Herş Cofetar", a d-lui Herşcu Rozental, furând din saltar suma de 11,200 lei.

Hoţii au spart geamul dela uşa din faţă şi au forţat apoi saltaru unde au găsit bani.

Furturi

— Femeia Tudoriţă Malincic, originară din Orhei şi cu domiciliul în str. Trancu 24, a fost arestată, fiind surprinsă astă noapte pe când încerca să fure păseri dela d. Turinciuc din str. Anast. Panu.

— Comercianţii Herman Goldenberg din bul. Ferdinand şi Isac Zalman din str. Brătianu 198 s'au plâns poliţiei că li s'au furat mărfurile expuse ca raclamă.

— Necunoscuţi au pătruns ieri prin spargerea unui geam în sinagoga din str. Calcain, furând cutia milei şi feţele de postav ce acopereau mesele de rugăciuni.

RFP.

In jurul desfiinţării şcoalei inferioare de meserii

Jud. Iaşi i-a măsuri pentru salvarea şcolii

Am relatat hotărârea ministerului instrucţiunei de a se desfiinţa şcoala inferioară de Arte şi Meserii a jud. Iaşi care funcţionează împreună cu şcoala similară superioară, în clădirea din strada Sărăriei.

Această şcoală—este vorba despre cursurile inferioare,—fiinţează dela 1876, când funcţiona la Bucium-Iaşi; şi este mutată în oraş de peste 10 ani, unde funcţiona împreună cu şcoala superioară de Arte şi meserii, dar având o organizaţiune deosebită.

*

Actualmente, prin suprimarea subvenţiei de 600,000 lei, pe care o acorda până acum ministerul, această veche şi necesară instituţiune se vede sortită desfiinţării. Mai mult încă, este vorba că dela 1 Ianuarie ea desfiinţându-se, să fie evacuată din localul şcoalei superioare din str. Sărărie.

Deoarece însă această instituţiune la care învaţă un important număr de copii de săteni, este foarte necesară, d. prof. M. Jakotă, preşedintele delegaţiunei judeţene, a hotărât ca în nici un caz şcoala inferioară de arte şi meserii să nu fie desfiinţată.

In cazul când această instituţiune va fi evacuată din clădirea din str. Sărăriei, ce va fi strămutată în vechiul local dela Bucium, unde va funcţiona cu trei secţii; şi de asemenea se proectează înfiinţarea de către prefectură a unei noui şcoli de meserie la Bivolari.

Rep.

Invăţătorii DIN JUD. IAŞI care nu-şi fac datoria

D. prefect V. Petrovanu însoţit de d. revizor şcolar Rolea, au făcut ieri o inspecţie inopinată la şcoala şi primăria din Comarna-Iaşi.

Administraţia comunala a fost găsită în perfectă regulă, iar şcoala aprovizionată cu lemne pentru iarnă.

Un învăţător anume Dragan, lipsea însă dela şcoală fără a avea concediu; iar altul, învăţătorul A. Costăch oaei a avut ghinionul de a se întâlni în drum spre Iaşi, cu d. prefect. In timp ce copilaşii erau lăsaţi singuri la şcoală.

Revizorul şcolar va raporta cazurile autorităţilor şcolare superioare, pentru a se aplica sancţiuni învăţătorilorilor care nu-şi îndeplinesc datoria.

x *Crema Khasya* nu conţine substanţe vătămătoare ca Mercur, Bismut, Plumb. Ea hrăneşte ţesăturile pielei, evitându-vă sbârciturile. Depozit: Farmacia Pollak, str. Ştefan cel Mare.

Comunitatea evreiassă face intervenţii

să intre în stăpânirea averei Spitalului Izraelit

Se ştie procesul intentat de cunoscutul librar ieşan d. Elias Şaraga, contra conducătorilor Spitalului izraelit, pentru că aceştia în calitate de propretari ai cimitirului evreesc, i-au interzis să construească o căsuţă-cavou.

Cei mai mulţi rabini au arătat că religia mosaică nu opreşte construirea de cavouri.

In decursul procesului, d. Elias Şaraga a chemat în garanţie şi a intercalat în proces şi Comunitatea izraelită-Iaşi. Aceasta pentrucă în baza legii Cultului a d-lui Vlad, comunităţile intră de drept în stăpânirea întregii averi a instituţiilor publice evreeşti.

Aşa dar spitelul israelit şi averea lui de milioane ar trebui să treacă în proprietatea comunităţii.

D. dr. Solomovici, preşedintele Comunităţii, a răspuns oficial tribunalului, că intr'adevăr aceasta prevede legea cultelor.

Cum însă abea acum comunitatea ieşană a căpătat autorizarea legală de funcţionare, au început în prezent intervenţiile pentru obţinerea averei spitalului Israelit.

In ce priveşte fondul procesului Şaraga, comunitatea n'ar fi contra construirii unui cavou în cimitir.

Intâmpinarea Comunităţii a fost ataşată la dosarul procesului.

Crăciun

Serbătorirea d-lui dr. Lupu

la clubul ţărănesc din Iaşi

Astăzi dimineaţă, cu prilejul sărbătoarei de Sf. Nicoalae, s'a ţinut şedinţă specială la clubul ţărănesc-lupist din str. Lăpuşneanu în onoarea d-lui Dr. Nicolae Lupu, şeful partidului. Tot odată a avut loc şi o mică agapă.

Au rostit cuvântări (evidenţiind personalitatea d-lui Dr. Lupu), d-nii Mihai Borcea, C. R. Ghiulea, ing. I. Ţinţu, colonel Tullea, av. R. Drăghici, N. Dimitriu, Toma Vasiliu pensionar etc.

S'a toastat şi pentru d. prof. I. Borcea fost ministru, şeful organizaţiei locale şi pentru d. prof. Nicolae Cosmovici.

La urmă, s'a expediat o telegramă de omagiu d-lui Dr. N. Lupu la Bucureşti.

Ger de iarnă în jud. Iaşi

In cursul nopţii, un ger puternic s'a lăsat în tot judeţul. Temperatura a scăzut brusc, termometrele indicând 8 până la 10 grade sub zero în zorii zilei.

Prutul a îngheţat pe o porţiune însemnată; iar Bahluiul a îngheţat în întregime.

La Bârnova în cursul nopţii a viscolit.

In pădurea Mădârjac dela marginea com. Voineşti şi-au făcut apariţia doi lupi la casa pădurarului.

*

In oraş termometrul Liceului Internat, a indicat în zorii zilei de 6 grade sub zero.

Inventarierea averei şcolilor

Printr'o adresă primită la serviciul instrucţiunei al directoratului local, ministerul respectiv face cunoscut că a luat hotărârea de a face o inventariere a tuturor bunurilor care aparţin şcoalelor, înţelegând prin aceasta, atât averea imobiliară cât şi cea mobiliară.

In acest scop inspectorul şcolar local a trimis tuturor direcţiunilor de şcoli de toate categoriile, din Moldova, formulare tip în care vor fi trecute toate bunurile care aparţin şcoalei respective (imobile, terenuri de cultură, material didactic, mobilier şcolar, arhivă, etc.).

Aceste formulare vor fi complectate şi cu indicaţiuni asupra valorii în bani a fiecărei categorii de avere, cum şi eventualele venituri anuale pe care şcoala le încasează din averile imobiliare.

INFORMAŢIUNI

x *Printr'un ordin al ministerului de interne, prefectura locală a fost înştiinţată că nu se mai permite numirea de personal în autorităţile publice, sub nici un motiv. Chiar când un post va rămâne vacant prin moartea unui funcţionar, serviciul va trebui să fie executat de către ceilalţi slujbaşi aflaţi la autoritatea respectivă.*

x Numeroşi orfani din război au reclamat parchetului pe funcţionarul C. Ionescu dela „Ocrotirea orfanilor", pentrucă i-a insultat şi ameninţat, când au venit să-şi ceară echipamentul de iarnă.

x *Ştiri din Capitală arată că, orcare ar fi dificultăţile şi disensiunele, guvernut actual va rămâne, ca să voteze bugetul.*

x *Comptabilitatea dublă.*—Printr'o adresă primită dela ministerul de interne, prefectura locală a fost înştiinţată că deoarece personalul autorităţilor publice nu este pregătit, s'a renunţat la ideia aplicării comptabilităţii duble la instituţiunile locale, care era proectată pe ziuau de 1 Ianuarie 1931.

In anul viitor se va aplica sistemul comptabilităţei duble, numai la autorităţile de stat.

x Parchetul de Fălciu a emis mandat de arestare contra fostului director al închisorii din Huşi, Dumitru Niculescu originar din Bucureşti condamnat definitiv la doi ani închisoare pentru falş şi delapidare.

x Eri a început judecarea fondului în procesul fraudelor de la Regiunea Silvică-Chişinău.

In şedinţa de ieri şi-a desvoltat pledoaria d. av. Gall din partea ministerului de domenii, care s'a însris parte civilă cu 17 milioane lei. Apoi şi-a început rechizitoriul d. procuror Buzea. Şedinţa a fost amânată pe Luni.

x Tribunalul comercial a admis în principiu concordatul cerut de librarul Steuerman; a respins concordatul solicitat de firma Waldman et comp. din strada Ştefan cel Mare; şi a ridicat starea de faliment făbricii „Star" din str. Mârzescu, dându-i autorizarea de funcţionare.

x Comandamentul legiunei de cercetaşi din Iaşi, ne comunică următoarele:

Depunerea legământului Cercetăşesc, care urma să aibe loc, în ziua de 6 sau 7 Decembrie a. c., la Şcoala Normală, — se amână pentru ziua de 14 Decembrie a. c.

Amânarea se datoreşte unor cauze independente de voinţa Comandamentului. In schimb s'au luat măsuri, ca solemnitatea din ziua de 14 Decembrie să fie la înălţimea actului, ce se va săvârşi.

In consecinţă, toţi membrii sfatului celor două cohorte, toţi comandanţii şi toţi cecetaşii — sunt convocaţi, pentru această zi, la Scoala Normală „Vasile Lupu".

x Ieri au fost înaintaţi Parchetului lucrătorii N. Aslan, Reiner şi Nicu'ae Seserman dela fabrica de ţesături Păcurari, acuzaţi că au răspândit manifeste în localul fabricii.

x Asociaţia ieşană pentru emanciparea civilă şi politică a femeilor, a obţinut personalitatea juridică.

x Prefectura locală a desemnat pe d. av Coroi, şeful contenciosului judeţului, cu supravegherea tuturor societăţilor care au personalitate juridică.

x **Bal.**—Astă seară are loc în saloanele „Sfatului Negustoresc", balul Asociaţiei funcţionarilor de Bancă.

S'au făcut toate pregătirile necesare, pentru ca lumea invitată, să găsească la acest bal o bună ocazie de petrecere şi deci de uitare—din nefericire numai pentru câteva ore—a tuturor neajunsurilor ce-i oferă actuala vreme critică.

x In legătură cu încercarea de ieri a şomerilor de a se grupa şi manifesta pe străzi, au fost arestaţi muncitorii Şuvoi Gogu şi Calicof Isac din str. Trancu, Bronfman Rafila şi Fany Fichel din str. Sft. Lazăr 6.

x In com. Prisacani-Iaşi, locuitorul Avramie Ion a înebunit subit în urma unei sperieturi.

El a fost internat în ospiciul Socola.

x In legătură cu vacanţele dela facultatea de medicină din Iaşi, e vorba ca d. prof. Balan să fie numit profesor de farmacologie, iar d. dr. Kermbach din Cluj, ca profesor de medicină legală.

x Exportul ouălor a fost oprit. O consecinţă a acestui fapt este că ouăle au abundat pe piaţă, eftinindu-se simţitor.

x Preşedinţii de delegaţiuni permanente judeţene, precum şi primarii urbani şi rurali, au primit dispoziţiuni pentru a nu mai emite nici o ordonanţă pentru plata de diurne lunare sau îndemnizaţii, pe lunile Noembrie şi Decembrie.

x *Iar economii!*—Ministerul de interne, pentru a realiza noui economii, a înştiinţat prefectura locală că nu va mai putea plăti chiriile pentru pretoratele instalate în imobile particulare. In consecinţă reşedinţele de plăşi vor trebui să se instaleze în imobile ale statului judeţului sau comunei, chiar dacă ar trebui să se mute dintr'o comună în alta.

Noroc de faptul că în judeţul nostru pretoratele sunt instalate în clădiri ale statului şi judeţului.

x Proprietarii gheretelor de pe strada nouă Cuza-Vodă—Ştefan cel Mare, au cerut tolerarea gheretelor până în primăvară. Primăria a admis.

x Se aşteaptă pe ziua de 1 Ianuarie, reînfiinţarea depozitului de medicamente în localitate, pentru aprovizionarea spitalului şi dispensariilor.

x Ministerul instrucţiei a acordat 500.000 lei, pentru restaurarea clinicei de la spitalul Maternitatea.

x Doctorul **BRENER** *specialist mamoş*, boli de femei, consultaţii edla 2 până la 4 p. m.

x **La Consiliul municipal.**—Şedinţă de Luni a consiliului municipal promite să fie interesantă.

Mai mulţi consilieri sunt hotărâţi a cere cu stăruinţă mărirea subvenţiunelor la instituţiile de bine facere, făcându-se economii în altă parte,

Va veni apoi cererea serviciului de a se trece în budget o nouă sumă, pentru crearea unui dispensar de boli de gât, nas şi urechi, pe când daministraţia municipiului susţine să mai dea şi statul, căci comuna nu are de unde.

x *Săpunul de lăcrămioare satisface prin calităţile sale, cele mai mari pretenţii.*

Depozit: Farmacia Dr. Beceanu, Piata Halei, Iaşi.

x *Recital de pian.*—Mâine Duminică seara în 7 cor. are loc în sală conservatorului, singurul recital de pian al mult apreciate pianiste, domnişoarei Irma Schoenberg. Artista e bine cunoscută publicului ieşan.

Ea a cântat în oraşul nostru, reputând succese strălucite.

Programul e unul din cele mai interesante. El cuprinde între altele Ciaconna de Bach-Busoni, sonata a 2-a de Chopin, muzică de Ravel, Debussy, Albeniz etc. Nu ne îndoim că publicul ieşan va profita de ocazia de a auzi o seară de muzică adevărată.

x **Dela Teatrul Naţional.** — Astă-seară se joacă pentru a 7-a oară inepuizabilul succes: *„Nyu"*, poveste banală de Ossip Dimow şi *„Cartoforii"* comedie—farsă de Gogol.

Mâne Duminecă in matineu, se joacă *„Cucoana Chiriţa în provincie"* şi *„Kir Zuliaridi"* de V. Alexandri; iar seara: *„Iluzia fericirii"* de Evreinoff, într'o montare cu totul nouă.

Marţi 9 Dec. premiera comediei „Kiki" de André Picard cu d-nele: Marg. Baciu, Jenny Moruzan şi d-nii: Mill. Gheorghiu, Dim. Moruzan, C. Calmuscky. Acest spectacol a fost montat de d. Aurel Maican, într'o manieră deosebită.

x *Societatea de Neurologie, Psichiatrie şi Endocrinologie*, va ţine şedinţă mâine Duminica 7 Decembrie orele 10 dim. în sala de Curs a Clinicei Medicale.

Au anunţat comunicări D-nii Prof. Dr. Bălteanu, Dr. L. Ballif, Dr. Z. Caraman, Dr. Niţulescu, Dr. Orenstein, Dr. Held, Dr. Blinov şi Drd. Cobilanski.

x DL general Petala, inspector general de armată, a inspectat liceul militar din localitate. D-sa a rămas foarte mulţumit de cele constatate, felicitând pe dl. colonel Ioan, comandantul şcoalei.

x D. avocat Const. Leon din contenciosul primăriei Iaşi, a făcut contestaţie la Comitetul de revizuire, contra, numirei d-lui Breviman ca secretar general al municipiului, şi contra numirei d-lui Carp ca şef al serviciului administrativ.

Contestaţia invocă nesocotirea prevederilor legei de organizare administrativă.

x Inainte de sărbători se va pune în vânzare **„Almanahul vieţii ieşene"** pe anul 1931. Volumul apare sub îngrijirea colaboratorului nostru d. *H. Burileanu Grancea*, şi în cuprins şi-au dat întâlnire numele celor mai de seamă scriitori, ziarişti şi pictori ieşeni. Elegant tipărit, bogat ilustrat şi cu coperta în 3 culori lucrată de excelentul pictor Th. Kiriakoff,—almanahul se va vinde cu minimul preţ de 25 lei.

x **La Oneşti** (jud. Bacău) cumpăraţi „Opinia" de la *„Invalidul"*—L. Weinstok.

Ce se întâmplă cu dinţii?

Treceţi cu limba peste dinţi şi veţi simţi periculoasa pieliţă de mucină. Se lipeşte de crăpături şi se fixează acolo. Absoarbe petele urâte de mâncare sau fumat. Mucina se întăreşte formând depozite de piatră,—mucina provoacă deteriorarea dinţilor. Milioane de microbi se nasc acolo şi microbii cu piatră sunt cauzele principale ale pyorrheei.

In mod obişnuit trecând cu peria nu reuşim să îndepărtăm complect placa de mucină. Ştiinţa a produs Pasta şi Săpunul de dinţi GELLE FRERES, un preparat special pentru îndepărtarea mucinei. Eficacitatea pastei şi Săpunului de dinţi GELLE FRERES se manifestă mai întâi prin faptul că desface mucina aşa că frecând uşor cu peria acoperită cu această pastă dimineaţa şi seara, o îndepărtăm imediat.

Când nu mai aveţi mucină, dinţii încep să se înalbească. Pericolul multor maladii care apar mai târziu poate fi mult mai redus altfel. Pasta şi Săpunul de dinţi GELLE FRERES este o surpriză minunată ce vă aşteaptă. Dinţii îşi recapătă o albeaţă strălucitoare. Zâmbetele au mai mult farmec. Acesta este un pas important pentru a obţine o fizionomie atrăgătoare. Cea mai mare şi mai frumoasă stea de cinematograf n'ar fi reuşit niciodată să fie atrăgătoare, având dinţi urâţi şi puţin atrăgători.

Pasta şi săpunul GELLE FRERES se găseşte de vânzare la farmacii, droguerii şi parfumerii.

In vederea sărbătorilor, Magazinul de stofe şi haine gata şi de comandă

LA AMERICANUL

Str. Cuza Vodă 73 (vis-a-vis de Banca Moldova)

face mare reducere de preţuri la stofe şi haine gata

Deasemenea atelierul său special de croitorie confecţionează în condiţiuni ireproşabile şi cu preţuri, avantajoase: Paltoane, costume, scurte şi tot ce atinge această branşă. Vizitaţi spre convingere.

ADELA BRAYER
LAZĂR BENMAYOR
logodiţi

Iaşi — Bucureşti

In locul oricărei alte înştiinţări.

SPECTACOLE

Numai astăzi Sâmbătă 6 şi mâine Duminecă 7 Decembrie va rula la Noul Cinema Cantina Ghelţer, str. Elena Doamna lângă judecătorie—2 Filme Sonore: SCARAMOUCHE cu Ramon Novaro şi MASCATUL cu Don Douglas.

ECOURI

x *Concertul de Piano al D-rei Irma Schoenberg are loc Duminică 7 Decembrie ora 9 seara în Sala Conservatorului de Muzică. Biletele la Braşcu*

x NĂMOLUL din izvoarele termale din Pistyan este un remediu cunoscut contra Rheumatismului. Aplicaţiune imediată prin *comprese „GAMMA"*.

Depozit la Biroul „Pistyan" str. Şcoala de Arte 4 bis Etaj II şi la toate Farmaciile.

x Filmul „Wiena oraşul melodiei" a fost premiat la Viena.

x Comitetul Orfelinatului Evreesc pregăteşte de pe acum o grandioasă serată de Reveillon. Surprize, cotillon adus special din Paris. Serata va avea loc în casele Braunştein din str. Ştefan cel Mare.

x *Bumbac Pescăresc, calitate Extra* găsiţi cu preţ convenabil numai la vechea şi cunoscuta firmă *Zeida I. Roşi*, Ghica Vodă 67.

x D-l *Prof. Dr. Ştefănescu-Galaţi*, va da consultaţiuni, la biuroul d-lui Dr. Moţoc din strada Cuza-Vodă 41, în ziua de *Marţi 9 Decembrie* între orele 2—3 d. a.

Cu 40.000 lei anual

se închiriază în centru 3 odăi şi bucătărie, bune pentru atelier şi locuinţă. Apă, canal, lumină electrică. Libere imediat. A se adresa BANCA DACIA str. Mârzescu 22.

VASLUI—Vînzare

De vânzare imobilul din Vaslui str. Lahovari No. 3 bis în condiţiuni foarte avantajoase.

Intermediari admişi.— A se adresa d-lui C. Diamant, Iaşi, str. Vasile Conta Nr. 9.

DE INCHIRIAT una cameră mobilată stradela Albă 9.

VINURI TH. şi D. BADAREU

La Cofetăria **VLĂDESCU** (Secţia Aperitive), sub Jockey-Club

La Băcănia **P. KAHANE**, Strada Cuza-Vodă, Palatul Braunştein

La Băcănia **CLECNER**, Strada Anastasie Panu (în colţul Halei,

La **ARON**, str. Păcurari, 53.

Dr. Solo Schreifel

fost intern de spital

BOLI INTERNE

Boli de piele şi venerice

Raze Ultraviolete

Diathermie

Consultă zilnic dela 8-11 şi 2-8

str. Anast. Panu No. 58

(vis-a-vis de Palatul de Justiţie

De Vînzare

1) Imobilul din Iaşi, str. Şcoalei Toma Cozma Nr. 2, în două etaje, venit 60.000 lei anual.

2) Imobilul din Iaşi, str. I. C. Brătianu Nr. 83, compus din 4 apartamente, venit 100.000 lei anual.

3) Imobilul din Iaşi, str. Tătăraşi Nr. 26, venit anual lei 60.000. Intermediari admişi.

A se adresa d-lui C. Diamant, avocat str. Vasile Conta Nr. 9.

A. DUMBRAVĂ

AVOCAT

BIROU DE NOTARIAT

str. Petru Rareş No. 9 bis

Nu vă mai deplasaţi!

Dacă aveţi nevoie de orice servicii, scoateri de acte, informaţii, vize şi paşapoarte, încasări, precum şi orice consultaţiuni juridice, etc. etc. recurgeţi la marea organizaţie din Capitală **„Serviciul"**, *str. Nouă 31 Bucureşti 5, telefon 309—31.*

Care vă serveşte pentru o taxă extrem de modestă.

Reprezentanţa pentru Iaşi:
str. N. Gane 28 etaj 1
orele de birou 3—6 p. m.

ULTIMA ORĂ

Desfăşurarea crizei politice în Franţa

Preşedintele republicii continuă consultaţiunile

Paris 6. — Preşedintele Doumergue a primit ieri în audienţă pe preşedinţii Camerei şi Senatului. După amează au mai fost chemaţi la Eliseu d-nii Franklin Bouillon, Louis Marin şi Leon Blum. Consultaţiunile continuă.

Se ştie că d. Poincaré a refuzat însărcinarea de a forma cabinetul. Se pare că cele mai multe şanse le-ar avea d. Chéron, sau d. Albert Sarraut.

Ziarul „L'Intransigeant" crede că nu se va putea alcătui guvernul fără concursul d-lui Tardieu.

Fruntaşul socialist Paul Boncour a declarat că Franţa are nevoie de un guvern de conciliere, care să continue politica externă pacifistă de pînă acum.

FUNCŢIONARII PUBLICI pornesc acţiunea de apărare

D. N. Schina se pune iarăş în fruntea lor

Bucureşti 6.— In sala Eforiei a avut loc aseară un banchet de 700 tacâmuri în onoarea fostului magistrat d. N. Schina, cunoscutul luptător pentru cauza funcţionarilor publici. Această serbătorire înseamnă reînceperea acţiunii funcţionarilor împotriva concedierilor şi a reducerilor de salarii proectate de guvern prin noul buget.

S'au ţinut cuvântări arătându-se că organizaţiunile de funcţionari din toată ţara sânt solidare şi gata de luptă. D. Schina a răspuns că în aceste vremuri grele, când se sporesc nedreptăţile la adresa corpului funcţionăresc, primeşte să reintre în acţiune.

Astăzi va avea loc o consfătuire a conducătorilor organizaţiilor funcţionăreşti; iar mâne dimineaţă se va ţine la Bucureşti congresul general cu delegaţi din ţară.

Sălbatec atac banditesc lângă Galaţi

Doi negustori împuşcaţi

Galaţi 6 — O tâlhărie sălbatecă s'a comis ieri pe şoseaua Galaţi-Tulucești. Câţiva bandiţi mascaţi au maltratat şi jefuit pe negustorii care veneau spre oraşe. După câtăva vreme bandiţii au oprit un întreg convoiu de căruţe, făcând o pradă bogată.

Victimele au continuat drumul şi au întâlnit lângă oraş un negustor care zăcea rănit într'o căruţă. Puţin mai departe, în şanţ zăcea un alt negustor ciuruit de gloanţe.

Au fost înştiinţate imediat autorităţile. Procurorul, cu jandarmi şi poliţie, a sosit la faţa locului, dând dispoziţii să se încercuească regiunea.

MEZATUL PENTRU DEPARTAMENTUL JUSTIŢIEI

în urma demisiei d-lui Iunian

Bucureşti 6. — Pertractările din cursul zilei de ieri n'au dus la niciun rezultat, aşa că demisia d-lui Iunian rămâne definitivă.

Ministrul de justiţie s'a retras, fiindcă n'a fost satisfăcut în ce priveşte bugetul departamentului; apoi conflicte diverse în special cu ardelenii, privitoare la proectul de a modifica legea de organizare judecătorească.

*

Biroul partidului naţional-ţărănesc, întrunit din nou ieri dimineaţă, a primit demisia d-lui Iunian. Apoi d. Mironescu s'a prezintat la Palat; şi în cursul după amiezei a avut consfătuiri cu d-nii Mihalache şi Madgearu.

Aseară la ora 7, d. Mironescu a fost primit din nou de rege.

*

Pentru complectarea guvernului s'a propus ca d. Anghelescu, fost ministru la interne, să fie numit la justiţie. S'a mai făcut propunerea ca d. Voicu Niţescu să treacă la justiţie, iar d. Mirto să intre la comunicaţii. Parlamentarii ardeleni revendică departamentul justiţiei pentru d. Romulus Boilă.

*

Biroul partidului a ţinut o nouă şedinţă aseară S'a stabilit principiul că deoarece ministrul demisionat era ţărănist, completarea să se facă tot cu un ţărănist.

S'au examinat candidaturile d-lor Mirto, D. R. Ioaniţescu, P. Andrei, Răducanu, etc..

S'a stabilit provizor ca d. Voicu Niţescu să treacă la justiţie, iar d. Răducanu să fie numit ministru de comunicaţii. O nouă consfătuire va avea loc azi dimineaţă, când se va lua hotărârea definitivă.

Sovietele falşifică propria monetă

Descoperiri senzaţionale făcute în diferite centre

Berlin 6. — „Welt am Montag" publică următoarea ştire senzaţională:

Guvernul din Moscova a sporit în mod necontrolat emisiunea fiduciară; dar pentru a masca inflaţiunea, Sovietele au recurs la un sistem care înseamnă o adevărată excrocherie.

Adecă, au emis de mai multe ori bilete de bancă cu aceiaş iniţială de serie şi cu aceleaşi cifre. La băncile din Berlin au fost adunate bancnote de câte cinci ruble purtând aceiaş indicaţie „A. C. 223.110".

Constatări similare au fost făcute la Washington, Paris şi Londra. Marile bănci europene de emisiune au făcut anchete şi au stabilit în mod precis că Sovietele şi-au falsificat propria monedă. Faptul va avea urmări.

CU OTRAVA ŞI CU REVOLVERUL

O nouă dramă amoroasă

Bucureşti 6. — O impresionantă dramă amoroasă s'a întâmplat aseară în str. Romană.

Şoferul Vladimir Casciuc, în etate de 38 ani, avea de mai mult timp relaţiuni intime cu d-ra Lidia Rodowskaia, în etate de 20 ani, amândoi din Orhei. In ultimul timp amanţii s'au certat, şi Lidia i-a interzis lui Vladimir de a o mai vizita.

Disperat, şoferul a hotărât să se sinucidă, înghiţind o cantitate de spirt denaturat. Dar i s'au făcut spălături la spital şi a ieşit ieri complet sănătos. El a venit aseară la locuinţa iubitei, a descărcat un foc de revolver şi a lovit-o în tâmplă.

Cu al doilea glonte a lovit-o în cerul gurii; apoi şi-a descărcat şi lui un glonte în cap.

Ambii, în stare gravă, au fost transportaţi la spitalul Filantropia.

ŞTIRI DIVERSE

— Bucureşti 6 — D. Dinu Cesianu, ministrul nostru la Paris, a sosit în Bucureşti şi s'a prezintat la Palat.

— Un grup de comunişti a încercat ieri să manifesteze în cartierul Ferentari, dar a fost împrăştiat de poliţie. S'a zădărnicit şi o altă încercare de manifestaţie în faţa fabricii Lemaitre.

— Hoţi necunoscuţi s'au introdus în locuinţa d-rei Budişteanu, în str. Atena 11, furând o însemnată cantitate de bijuterii. acţiuni şi bani.

Onomastica prinţului Nicolae

serbătorită la Iaşi

Astăzi s'a serbat în localitate hramul bisericei Sft. Neculai-Domnesc precum şi patronul A. S. R. Principelui Nicolae.

La Mitropolie

La orele 10 dimineaţa a avut loc un tedeum în catedra Mitropoliei, cu ocazia onomasticei prinţului Nicolae.

Au participat reprezentanţii autorităţilor locale, precum şi numeroşi cetăţeni.

La biserica Sft. Nicolae

Hramul ctitoriei lui Ştefan cel Mare s'a serbat printr'o solemnitate deosebită.

Un sobor de preţi a oficiat serviciul religios.

Un însemnat număr de ieşeni a participat la acestă solemnitate.

*

S'au mai oficiat slujbe de hram la bisericile Sft. Nicolae din Ciurchi şi Socola.

La mânăstirea Râşca-Baia P. S. S. Arhiereul Grigorie Leu, oficiază astăzi slujba, cu ocazia hramului acelei mânăstiri.

Felicitări Prinţului

Cohortele de cercetaşi din localitate au serbătorit pe Prinţul Nicolae comandantul lor suprem.

Astăzi au fost expediate următoarele două telegrame din partea cercetaşilor ieşeni:

A. S. R. Principele Nicolae
Bucureşti

Legiunea „Cuza Vodă" şi Cohorta „Kogălniceanu" din Iaşi urează respectuos Marelui Comandant viaţă lungă şi spornică pentru folosul cercetăşiei şi neamului românesc.

Comandant *Căpitan Slătinescu*

*

A. S. R. Prinţului Nicolae
Bucureşti

Cohorta cercetaşilor „Vasile Lupu" dela şcoala normală din Iaşi, găseşte prilejul nimerit al onomasticei Voastre de a ura Comandantului Suprem viaţa înzilită şi fericită întru conducerea spre slavă a Cercetaşilor României.

Comandantul Cohortei
CORNELIU GHEORGHIU

*

Mâine după amiază va avea loc la şcoala normală o şezătoare organizată de cercetaşii cohortei „Vasile Lupu". C. VI.

Popuşoiul preotului din Trifeşti

Răspuns notiţei „Un bir original"

Primim:

De câtva timp un consătean deal meu nu poate să aibă alte preocupări decât grija mea.

In nota relevată mai sus, arată că subsemnatul aş fi impus enoriaşilor mei să mă îndestuleze cu porumb. E absolut inexat. Iniţiativa a pornit tocmai dela enoriaşi, iar eu n'am făcut altceva decât să le amintesc de acest lucru, — cu specificarea expresă că nu-mi trece prin cap să impun cuiva acest lucru; ci numai acei ce vor putea să mă ajute, după cum e obiceiul şi prin alte parohii, îmi vor da porumb.

Cetăţeanul cu pricina să fie sigur că nu-l împlonesc. E o chestiune de omenie; nu zorim pe nimeni cu sila.

Atât pentru acum.

Pr. Sinescu

5. XII. 930.

*

N. R. — In rezumat, părintele Sinescu spune că unii enoriaşi i-au promis porumb, iar sfinţia sa le-a reamintit promisiunea...

Lucrul fiind deci lămurit, nu mai aveam nimic de adăogat.

FAPTE DIVERSE

Incercare de răpire

a unei eleve din localitate

Comisia IV-a cercetează următoarea senzaţională reclamaţie:

Ieri la amează, fetiţa d-lui Iacob Indenberg din bulevardul Brateanu 35 a ieşit dela şcoala „Steaua" împreună cu prietenele ei. La un moment dat, s'a apropiat de copilă un văpsitor cu două căldări, şi a încercat s'o ieie cu dânsul. Fetiţa opunându-se, necunoscutul a început s'o lovească.

La ţipetele copilei au sărit câţiva trecători. Agresorul a izbutit să dispară, fără urme.

Dela chef la spital

La cârciuma lui Iosub Podoleanu din str. Uzinei 6 se cinsteau cetăţenii Romilă Neculai din str. Uzinei şi Gh Harabagiu din str. Canta No. 16.

La un moment dat, a izbucnit o ceartă între cei doi cheflii, în toiul căreia Romilă a lovit pe harabagiu cu o sticlă în faţă.

Serios rănit, Harabagiu a fost transportat la spitalul Sft. Spiridon.

Un început de incendiu

s'a declarat ieri după amează la prăvălia d-lui Solomon din str. Cuza Vodă 32.

Un burlan care trece prin plafon, a supraîncălzit o grindă, care a început să fumege. Sosind pompierii focul a fost localizat înainte de a lua proporţii.

Furt

Prin ruperea unor belciuge, hoţi necunoscuţi s'au introdus în casa nelocuită a d-lui Şmil Avram din str. Broscăriei 68 şi au furat 12.000 lei, haine, lingerie şi obiecte casnice în valoare mare. REP.

Sinucidere cu dinamită

Cazul înfiorător de lângă Braşov

Braşov 6.— Un caz înfiorător s'a întâmplat aseară în comuna Teliu, la cariera de peatră a d-lui Ignat.

Muncitorul Arpad Cihorski, în etate de 29 ani, era bolnav şi totodată se vedea ameninţat de şomaj. El a hotărât să-şi pue capăt vieţii şi în acest scop a recurs la un procedeu neobişnuit. Lucrătorul a băut mai întâi o mare cantitate de alcool; apoi şi-a pus în sân un cartuş de dinamită şi a dat foc fitilului. O puternică detunătură şi nefericitul lucrător a fost rupt în bucăţi.

x Baroul avocaţilor, a făcut o adusă d-lui I. Florescu, administrator financiar prin care-l solicită să dispuie ca actele de notariat să fie primite şi taxate şi după amiază.

D. Administrator financiar, intenţionează să satisfacă cererea baroului, înfiinţând un ghişeu special pentru avocaţi, care să le deservească interesele, în tot cursul zilei.

România
Tribunalul Judeţului Iaşi secţ. 3-a
sub Preşedenţia
D-lui Traian R. Scriban Judecător de şedinţă
Asesor Dl. N. Spacovici supleant
Şedinţa publică din 3 Dec. 1930
PROCES-VERBAL No.

In baza art. 695 şi următorii c. c.

HOTĂRĂŞTE

Declară în stare de faliment pe Vasile Andriescu comerciant din com. Leţcani jud Iaşi Numeşte sindic pe d. Jude Sindic al Trib. Iaşi. Ordonă aplicarea sigiliilor pe întreaga avere a falitului cu care se deleagă pe d. Judecător Sindic al Tribunalului Iaşi. Fixează provizor epoca încetărei poliţilor la 26 Aprilie 1928. Stabileşte termenul de 17 Decembrie 1930 până când creditorii sunt obligaţi să presinte la secretariatul sindi ului declaraţiile de creanţile lor.

Fixează termenul de 8 Ianuarie 1931 orele 13 când va proceda la încheerea procesului verbal de verificarea creanţelor lor. Ordonă numitului falit ca până în termen de trei zile să presinte bilanţul şi registrele sale comerciale.

Această sentinţă se va executa provizoriu.

Se vor îndeplini dispoziţiunile art. 709, 710 şi 943 din cod com. şi conform art. 712 cod com. se va comunica o copie d-lui Prim Procuror şi d-lui Jude Sindic al Tribunalului.

Cu drept de opoziţie şi apel înlăuntrul termenului prescris de art, 711 din cod. com.

Dată şi pronunţată în şedinţă publică astăzi 3 Decembrie 1930.
Tr. R. Scriban, N. Spacovici
Conf., Constantinescu
Grefier, I. Palade

Orice fel de imprimate de la o cartă de vizită până la reviste şi ziare se execută în atelierele Tipografiei „OPINIA"

ORA 3

GUVERNUL A FOST COMPLECTAT

D. Niţescu la justiţie şi d. Răducanu la comunicaţii

Bucureşti 6.—Astăzi dimineaţă au fost redactate decretele prin care d. Ion Răducanu e numit ministru de comunicaţii, iar d. Voicu Niţescu trece la departamentul justiţiei.

D. prim ministru Mironescu s'a prezintat la Palat şi suveranul a semnat decretul respective. Tot astăzi d. Răducanu a depus jurământul în faţa regelui.

*

D. Iunian a trimis o scrisoare d-lui Mironescu, accentuând din nou că rămâne credincios partidului naţional-ţărănesc şi că va da tot concursul său actualului guvern.

Cifra totală a bugetului

Bucureşti 6. — Cifra totală a bugetului este de 35 miliarde 680 milioane lei. Se va scădea însă curba pe salariile funcţionarilor în sumă de două miliarde 600 milioane şi se vor adăoga economiile de 800 milioane lei realizate din bugetele Caselor Autonome.

In modul acesta cifra reală a bugetului va fi de 32 miliarde 280 milioane lei.

Ceaţa ucigaşă din Belgia

100 victime omeneşti

Liège 6 Ceaţa extraordinar de deasă din Anglia s'a abătut şi asupra Belgiei. Această ceaţă ucigaşă făcea imposibilă respiraţia

S'au înregistrat decese în masă. Peste 100 persoane au fost asfixiate.

Alt crah bancar la Paris

Paris 6 — Un nou crah bancar s'a produs la Paris. Banca comercială a Franţei a excrocat 2.500 clienţi cu suma de cinci milioane franci. Printre deponenţi domneşte mare agitaţie. Acest nou crah a sporit mult panica în lumea financiara.

Diverse

— Azi dimineaţă s'a întrunit delegaţia economică a guvernului. D. Madgearu a făcut o expunere cu privire la valorificarea cerealelor.

— D. Dinu Brăteanu a convocat pe Luni la o consfătuirea întreg tineretul liberal. N'au fost chemaţi prietenii d-lui Argetoianu.

—Din Paris se anunţă că tratativele pentru alcătuirea guvernului. întâmpină dificultăţi. D-nii Poincaré şi Briand refuză orice propunere de formare a cabinetului.

TEATRUL NAŢIONAL

Astă-seară pentru a 7-a oară marele succes

NYU şi CARTOFORII

MÂINE DUMINICĂ

Matineu
CUCOANA CHIRIŢA IN PROVINCIE
şi
KIR ZULIARIDI

Seara
ILUZIA FERICIRII
Intr'o montare cu totul nouă

Marţi 9 Decemb. premiera KIKI

Tribunalul Jud. Iaşi S. 3-a
PUBLICAŢIE DE VÂNZARE No. 11574
din 29 Noembrie 1930

Trib. Iaşi Secţia 3-a, prin jurnalul din 26 Noembrie 930, a autorizat Corpul Portăreilor Iaşi să efectueze din nou, toate formele de vânzare, prin licitaţie publică, a imobilului situat pe Şoseaua Erbiceni, din comuna Podul Iloaei, Plasa Bahlui Cârligătura, jud. Iaşi, proprietatea falitului Uşer Uşerovici, domiciliat în comuna Podul-Iloaei, judeţul Iaşi a cărui situaţie, conform procesului-verbal încheiat la 2 Iulie 1930, de judecătorul Ocolului Rural, Podul Iloaei, judeţul Iaşi, aflat la dosar este: Compus dintr'un teren în suprafaţă de 1061,45 m. p. cu faţada de 24 metri lungime, având pe el următoarele clădiri: O magazie de cereale, construită din scânduri de brad cu stâlpi de stejar. La mijlocul terenului, este situat un coşer de porumb, lung şi înalt de câte 6 metri şi lat de 1 metru. Pe acest teren se mai află încă 3 clădiri mici şi vechi şi anume: La faţă o căsoaie de bârne lipite şi o gheretă de scânduri de brad, având în spate un grajd de scânduri, uzat de vite. Se megieşeşte la Răsărit cu Şoseaua Erbiceni, la Apus cu Pascal Goldştein, la Miază-Zi cu Lazăr Golovat şi la Miază-Noapte cu Ioan D. Colac. Acest imobil, este evaluat la suma de 150.000 prin procesul verbal, sus menţionat.

Se încunoştiinţează că vânzarea şi adjudecarea, acestui imobil, vor avea loc în pretoriul Tribunalului Iaşi S. 3, în ziua de 22 Ianuarie 1931, ora 13, începându-se licitaţia publică de la suma de 80.000 lei, fixată de Tribunal prin Jurnalul din 19 August 930.

Dosar No. 47 | 930
Preşedinte, M. Eşianu
Portărel, V Stănescu

Tribunalul Jud. Iaşi S. 3-a
PUBLICAŢIE DE VÂNZARE No. 11676
din 3 Decembrie 1930

Tribunaiul Iaşi secţia 3-a, prin jurnalul din 28 Noembrie 1930, a autorizat Corpul Portăreilor Trib. Iaşi să efectueze din nou, toate formele de vânzare, prin licitaţie publică, a 1 | 2 din imobilul situat în Iaşi str. Pomir No. 5 şi 7 proprietatea falitului M. L. Bercovici, domiciliat în Iaşi, str. Pomir No. 5 şi 7; a cărui situaţie, conform raportului de expertiză, aflat la dosar este: Compus din 12 camere, un antret, două camere de baie, 4 closete, 3 bucătării. 2 cămări, 2 camere, subsol (spălătorii), pe o suprafaţă de teren de 984 m. p.; pereţii sunt construiţi din 2 cărămizi (60 cm.) în stare bună.

Plafoanele la etaj, legate cu şini de fier, dublu T, cu instalaţie de lumină electrică, apă şi canal. Imobilul, în întregime, este evaluat de expert, la suma de 2.315,980 lei, iar partea falitului, de o jumătate din imobil, evaluată de expert, la suma de 1 157.990 lei. Falitul a devenit proprietarul a 1 | 2 din acest imobil, cu actele autentificate de Tribunalul Iaşi S. 3-a, sub. No. 2741 | 918 şi 4715 | 924 şi a declarat că asupra imobilului, nu grevează nici o sarcină.

Se încunoştiinţează că vânzarea şi adjudecarea acestei jumătăţi din imobil vor avea loc în pretoriul Tribunalului Iaşi S. 3-a în ziua de 22 Ianuarie 1931 ora 13, începându-se licitaţia publică, de la suma de 1.000.000 lei, fixată de Tribunal, prin jurnalul No. 9727 | 929. Dosar No. 68 | 929

Preşedinte, M. Eşianu
Portărel Gh. Sava

Noui amănunte despre complotul contra Sovietelor

O acțiune militară a Franței, prin intermediul României și Poloniei, contra Rusiei ?
— Marele proces dela Moscova —

CORESPONDENȚĂ SPECIALĂ DIN PARIS (PRIN AVION)

La Moscova continuă senzaționalul proces intentat unui număr de profesori și ingineri sub acuzația că au luat parte la complotul organizat contra Sovietelor cu ajutorul marilor puteri străine.

Ziarele sovietice sosite la Paris publică în extenso (patru pagini complecte) actul de acuzație redactat de procurorul general Krylenko.

Partea mai importantă a actului, care ne interesează în parte și pe noi, e acuzația că complotiștii au fost în relații cu fostul președinte al Franței, d. Raymond Poincaré și actualul ministru de externe d. Aristide Briand, care au promis o acțiune militară a Franței contra Sovietelor.

Această acțiune încredințată generalilor franceji Joiville, Janin și Richard *urma să se producă prin intermediul României și Poloniei.*

In acelaș complot a fost implicată și Anglia care a promis ajutor prin bani și flota ei.

Actul de acuzare dă fapte amănunțite asupra relațiilor dintre complotiști și bărbații de stat franceji și engleji.

*

Se știe însă că ambasadorul francez la Moscova a protestat în numele guvernului din Paris contra implicării d-lor Poincaré și Briand în acest scop.

Scopul complotului

Profesorul Leonida Ramsine, directorul școlii superioare technicc din Moscova, unul din principalii acuzați, a declarat că scopul complotului era ca să se proclame în Rusia o republică democrată burgheză.

Organul legislativ al viitoarei republici trebuia să fie un Parlament, ales pe baza sufragiului universal.

Totodată se prevedea că în primul moment după lovitura de stat ar trebui o dictatură militară care să consolideze o bucată de vreme noua ordine de lucruri.

Un fiu cere condamnarea tatălui la moarte

Tot în legătură cu acest proces s'a produs și un alt fapt senzațional: fiul unui acuzat a cerut condamnarea tatălui său la moarte.

Fiul inginerului Sitnin, unul din acuzați, a adresat ziarelor din Moscova o scrisoare prin care arată că tatăl său e dușman al clasei muncitoare și in consecință cere să fie condamnat la moarte.

*

Procesul dela Moscova este urmărit cu un viu interes de presa franceză și engleză care a trimis redactări speciale în Rusia.

Paris, Decembre

L. PAUL

DIN ASPECTELE VIEȚII

DRAGOSTEA FEMEII ȘI DATORIA BĂRBAȚILOR

COMENTARII IN JURUL UNEI CRIME PASIONALE

O nouă dramă pasională petrecută de curând la Cernăuți, a venit să îngroașe numărul dramelor pasionale, care arât de multe sunt și așa de des se repetă, în cât lumea trece aproape cu indiferență peste dânsele.

Și, vai Doamne, câte lacrimi și câtă durere împrăștie înaintea și'n urma lor, aceste drame, care zilnic îngrașă pământul cu sânge tânăr, cu lichidul acesta frumos și cald, care cât timp curge tumultuos prin vine, dă bucurie, plăcere, generozitate și entusiasm.

Din nenorocire însă, tocmai când sângele e mai tânăr și năvalnic, atunci crierul judecă mai prost și inima simte mai superficial.

Așa se face că tinerețea, în loc să culeagă cea mai dulce bucurie și cea mai divină plăcere ce i-a rezervat natura, zburdă cu nesocotință și sare ca un pui de țap în care a dat strechea, așa pe negândite.

*

Iată un tânăr de 27 ani — vrâsta de aur a vieței — care cu toată sărăcia lui, e mai bogat de cât toți regii pământului, pentru că tinerețea e cea mai mare bogăție.

Și tânărul acesta, frumos dar sec și la crier și la inimă, întâlnește în calea lui o femeie tânără, dornică de fericirea la care vrâsta îi dă dreptul, dar pe care — din mii de împrejurări protrivnice — n'o are în căsniciei. Și doar — câtă așteptare, câte doruri și câte speranțe închisese ea în cercul căsniciei, care pentru unele femei, e de aur presărat cu nestimate, iar pentru altele (din nenorocire pentru marea majoritate) un cerc de spini care le sângerează inima și le înăbușă cele mai frumoase aspirații, pe care numai tinerețea le poate face să izvorască, ca o muzică melodioasă, ca un izvor misterios, a cărui origină e ascunsă în adâncimile tainice a unei inimi de femeie.

Și așa s'a petrecut și cazul din Cernăuți. Tânărul Kosac e curtenitor, delicat (în aparență) plin de atenții pentru Margareta Uhrinschi — încântată de întâlnirea neașteptată — care-i va aduce, poate, împlinirea unui vis pe care l'a ținut ascuns în inima ei, ca pe cea mai dulce și scumpă comoară.

Femeiei i-a plăcut tânărul și tânărului i-a plăcut femeia: urmarea vine în mod firesc; Iubirea a izbucnic pătimașă, dar pe când femeia, însetată de iubire, ar vrea ca raza acestui soare să fie staornică, și—ca și soarele de vară —să apue cât mai târziu, tânărul a mintea lui ușoară și inima goală, nu e în stare să prețuiască fericirea care i-a răsărit în cale ca o aurora fermecătoare într'o dimineață de Mai... și tânărul se duce la chef cu prietinii; și prețuind beția rachiului care-i arde mațele, mai mult decât beția iubirei care încântă toată ființa, se pune dobitocește să divulge taina unei legături, pe care, gingășia simțirei ar fi trebuit să-l povățuiască s'o ascundă cu grijă, cu precauție și cu delicatețea pe care adevarata iubire o face să se nască în inima care iubește.

Dar ticălosul a divulgat și soțul a aflat; mai mult încă, tânărul— din lașitate, din frica de a nu-și perde ciolanul din gură, a dat declarație scrisă că a întreținut legaturi de dragoste cu femeia pe care a iubit'o, poate; iar bărbatul înarmat cu această dovadă, și-a alungat femeia, care de-odată și-a văzut viața distrusă.

Și atunci, cu sufletul pustiit de vijelia unui destin nemilos care i-a spulberat visurile și i-a întunecat farmecul de lumină ce-i încălzise așa de puțin inima, în disperare de moarte, femeia și-a făcut singură dreptate, știind bine că dreptatea omenească târzie și incomplectă, nu va fi în stare să-i rescumpere durerea sufletului său zdrobit.

Ceia ce a făcut femeia în nenorocirea ei, e așa de omenesc, așa de firesc—mai ales pentru o femeie—în cât nici un judecător din lume, cu dreaptă judecată, n'ar putea-o condamna.

*

Dar, voi, tineri, care nu știți a prețui iubirea — acel har Dumnezeiesc — care înnobilează ființa omenească și-i dă farmecul fără de care viața rămâne sarbădă și posomorâtă, e neapărat necesar să vă osteniți a cugeta cât de cât și să înțelegeți că din momentul în care—datorită atitudinei voastre mincinoase, sau chiar numai înfățișărei voastre simpatice — o femeie v'a căzut în brațe, aveți o răspunedere care apasă greu pe umerii voștri.

Nu uitați că femeia își face din iubire idealul vieței, în care-și topește toate năzuințele, toate visurile, toată fericirea și că pentru acest ideal e în stare de ori ce sacrificiu.

Că iubirea și ura conduc cu aceiaș putere viața femeiei și cînd iubirea strivită de brutalitatea sau nesocotința barbatului a sucombat, atunci ura, care orbește judecata, i-a luat locul, și otrava, toporul, sau revolverul își pun în funcție puterea lor distrugătoare.

Se cere dar neapărat să fiți cinstiți în simțirea voastră, delicați și discreți în iubire și să nu călcați în picioare fericirea care se așterne de bună voie la picioarele voastre.

Altfel veți plăti scump ușurința și nesocotința voastră, făcând două victime, din care cea mai vrednică de compătimire, rămâne tot femeia.

Const. Leon

Turnee

Peste câteva zile,

spectacolul artistului Ion Sârbul...

Marele comedian *Ion Sârbul,* care a repurtat un atât de frumos succes anul trecut cu „Mușcata din fereastră", oferă ieșenilor săptămâna viitoare la Național un nou spectacol de artă pură.

De data aceasta: *„Revizorul"*, viguroasa satiră a lui Gogol. Viața, realitatea și arta, iată cele 3 valori care dau trăinicia operei marelui scriitor rus, „Revizorul" fiind una din cele mai bune comedii de moravuri din scrisul dramatic universal.

Dl. Sârbul, vine înconjurat, de nedespărțitul său partener, excelentul *Grigore Mărculescu* și de o pleiadă de artiști de talent: G. Baldwin, Aura Radovici, Ella Manu.

Montarea va fi aceiași dela naționalul bucureștean.

Deși „Revizorul" a fost jucat și de trupa locală,— totuși așteptăm cu nerăbdare reprezentația,— căci va fi o seară agreabilă. *Rex.*

UN DOLIU
JUGOSLAV

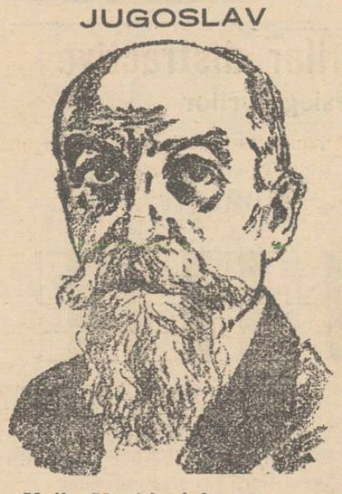

Velia Vuchievici, fost primministru al Jugoslaviei, a incetat din viață la Belgrad, în etate de 69 ani.

Sub guvernarea lui Vuchievici s'a întâmplat sângerosul atentat din Skupcină, care a costat viața șefului croat Ștefan Radici.

Note de artă

Pictura pe mătasă

Succesul expoziției d-nei Ohoschi

Ne facem deosebita plăcere a recenza expoziția d-nei Olga Ohoschi, de la Atheneul din București.

D-na căpit. Ohoschi a făcut foarte bine că a hotărât să-și expue lucrările sale artistice în Capitală, unde a putut să-și dovedească în tot largul opiniei publice talentul real cu care este înzestrată, perseverența în mânuirea acului, ce o caracterizează și spontaneitatea sezisării nuanțelor cele mai fine ale coloritului, cu tot luciul înșelător al matasei întrebuințată în pictura sa cu acul pe etamină.

Cu expoziția de la Atheneu a reușit în mod strălucit să-și facă un loc larg ca artistă obținând o entuziastă apreciare a numeroșilor vizitatori și a recenziilor mai mult decât măgulitoare, pe care mai toate ziarele și revistele s'au grăbit a i le face, de cum s'a anunțat expoziția.

N'a expus decât vre-o 47 pânze, figuri, tablouri și flori toate însa de o valoare artistică necontestată din toate punctele de vedere. Portretul M. S. Regelui Carol al II-lea, lucrat acum în urmă anume pentru expoziție este atât de reușit ca perfectă asemănare și ca nuanțare, încât nu sufere critică. A fost cumpărat de Ministerul de războiu, iar multe din lucrările de flori de către persoanele particulare, cari nu se așteptau să vadă atâta precizie și atâta nuanțare eșite din ac.

Tabloul Domniței Ileana pe care A. S. Regală nu--l văzuse la București, l'a putut vedea în Iași, în sala de la Institutul Surorilor Ocrotirei Sociale din str. Muzelor. Tabloul acesta a fost expus prin îngrijirea d-nei Popa, Directoara Institutului, în sala de odihnă amenajată pentru Princesă, unde a fost zărit și l-a produs atâta mulțumire că l-a luat numaidecât iar la recepție fiindu-i recomandată d-na Căpit. Ohoschi, i-a strâns mâna cu căldură felicitând'o pentru talentul și agilitatea cu care mânuește acul.

Ne pare bine că frumosul succes realizat de d-na Ohoschi, succes pe care noi l-am prevăzut și semnalat pentru prima oară, s'a dovedit acuma că este desăvârșit, ceia ce confirmă relatările lucrărilor sale la expozițiile de la Chișinău și Barcelona. Dealtfal și revista *„Le beau et le vrai"* dela Paris, i-a făcut d-nei Ohoschi aprecieri foarte elogioase.

Em. Manoliu

„GALLIA" Soc. Anon.

Fabrică de Mătăsuri FRANCO-ROMANĂ

SUCURSALA IAȘI str. Cuza-Vodă 83 Palatul Braunstein

MATASURI de toate categoriile

CREAȚIUNI ALE CENTRALEI NOASTRE DIN LYON și PARIS

CADOU Un flacon de parfum fin francez LUBIN Oferim oricui va cumpara în cursul Lunei Decembrie Matase pentru o Rochie

PREȚURILE CELE MAI EFTINE DIN ȚARA

DISTRIBUȚIA

Societate Anonimă pentru distribuirea produselor Petroleului Iași

INCUNOȘTIINȚARE

Aducem la cunoștința onor. noștri clienți că

LA DEPOZITUL NOSTRU

din Iași Șoseaua Moara de Foc No. 42 (vis-a-vis de Manufactura de Tutun R. M. S.) vindem:

PETROL rafinat alb „Distribuția	Lei	4.75 litr.	5.50 kg.
PETROL TRACTOSIN „Distribuția"	„	4.50 kgr.	
BENZINA Auto ușoară „Distribuția"	„	11 litrul	
BENZINA grea denat. „Distribuția"	„	7.50 kgr.	
MOTORINA denat. „Distribuția"	„	4.50	„

DISTRIBUȚIA de Petrol IAȘI

SCAUN ANEVOIOS.

TYP

PURGATIV NEÎNTRECUT

DESFUNDĂ și CURĂȚĂ

PLĂCUT și BINE

STOMACUL și INTESTINELE.

HARVAN în FARMACII și DROGHERII

Premii de Lei 250.000

Fiecare client, care în zilele dela 1—31 DECEMBRIE va face în filialele noastre mai jos notate o cumpărătură de minimum LEI 300, va primi GRATUIT un bon de participare la premiile de CRĂCIUN oferite clienților

DE FABRICA DE TRICOTAJE ȘI CIORAP.

„HERCULES" S. A.

din Cernăuți

1.	IAȘI	Str. Lăpușneanu 38
2.	„	Str. Ștefan cel Mare 13
3.	BUCUREȘTI	Str. Gabroveni 23
4.	„	Calea Griviței 153
5.	„	Calea Victoriei 50
6.	„	Str. Lipscani 62
7.	„	Str. Paris 10
8.	CERNĂUȚI	Piața Dacia colț Tudor Flondor
9.	„	Str. Jancu Flondor 10
10.	„	Str. Regele Ferdinand 12
11.	„	Str. Principele Carol 3
12.	CONSTANȚA	Str. Carol 56
13.	CLUJ	Str. Regele Ferdinand 13
14.	BRAȘOV	Str. Porții 41
15.	CHIȘINĂU	Str. Alexandrovska 100
16.	„	Str. Alexandrovska 106
17.	CRAIOVA	Str. Lipscani 2
18.	„	Str. Unirii 62
19.	TIMIȘOARA	Str. Regele Ferdinand 7
20.	PLOEȘTI	Str. Mihai Cogălniceanu 19.
21.	RĂDĂUȚI	Str. Ștefan cel Mare 2
22.	GALAȚI	Str. Domnească 12
23.	FOCȘANI	Str. Mare 155
24.	BOTOȘANI	Calea Națională 189
25.	BRĂILA	Str. Regală 48
26.	BUZĂU	Str. Târgului 16
27.	BĂLȚI	Str. Regele Ferdinand 132

URMĂRIȚI ANUNȚURILE VIITOARE !!

Noutăți literare
în vitrinele librăriei „Socec"

Ultimele noutăți franceze

Jean Ciono — „Regain".
Léon Poirier — „Caïn"
Jean Cocteau — „Opium"
Sêgard — „Sur la democratie"
F. Sieburg — „Dieu est-il Français ?".
Maugham — „Mr. Ashenden".
Vallès — „Souvenirs d'un étudiant pauvre".
E. Meier — „Histoire de l'Amour Grec".
Werfel — „Le coupable c'Est la Victime".
M. Simart — „Interprétation du monde moderne".
Lauwick — „Ma femme et les autres".
Fauconnier — „Malaisie".
Jean Martet — „La Mort du Tigre".
Leon Blume — „Stendhal et le Beylisme".
Maryse Choisy— „L'Amour dans les Prisons".
Stefan Zweig — „La Ruelle au clair de Lune".
André Maurois — „Lettres intimes de Dusraëli".
L. Lewisohn — „La Cas de Monsieur Crump".
J. Staline — „Discours sur le Plan Quinquennal".
Boris Bajanov — „Avec Staline dans le Kremlin".
Chpilesvcki — „Copains".
André Dahl — „La victime de M-me Machard".
Julien Benda — „Appositions".
Jules Romains — „Donogoo-Tonka".
Prince de Bülow—„Mémoires".

Urmăriți săptămânal rubrica noastră și zilnic noule vitrine cu ultimele notăți.

CABINET DENTAR

Dr. Med. H. SIRCHIS Specializat la Viena

In colaborare cu DENTISTA **C. ȘEHTMAN-SIRCHIS**

în **Boli de dinți și gură Chirurgie dentară**

Tratamentul conservativ al dinților și rădacinelor după metodele cele mai noi. — Extracțiunea dinților absolut nedureroasă.

Execută lucrări în *aur*: plombe, inlay, coroane, bridge, richmond etc. *cauciuc*: proteze bucale cele mai exacte, după metoda Prof. Gysi. — Lucrări în *platină* și *porțelan.*

Tratează cu raze electrice: Nevralgiile, Stomatitele, dentitio difficilis, Periodontitele, Periostitele și orice imflamație de origină dentară.

Consult. zilnic între orele 9—1 a. m. și 3—7 p. m.

Iași, str. **Cuza Vodă 9,** vis-a-vis de Prefectura Poliției

CURA cea mai rațională cu unt de pește

pentru copii și adulți e numai acea cu

Unt de Pește Iodoferat simplu WERNER

Tonic, depurativ, nutritiv, recomandat contra anemiei scrofulozei, gutei, reumatism etc.

Unt de Pește Iodoferat cu fosfor WERNER

Special contra rachitismului, limfatismului și reconfortant pentru copiii și adulți slăbiți de munca intelectuală

Unt de Pește Iodoferat cu mercur WERNER

Tonic, depurativ și *curativ pentru sifilitici.*

Pentru o mai bună acțiune și ca complectare a curei se recomandă cu 1/2 oră înaintea meselor Vin Tonic Werner.

Aprobate de Consiliul Sanitar superior și premiate

Depozit principal:
FARMACIA CONST. I. WERNER, Iași

Atelierul de Broderie
Leon Wexler succesor
s'a mutat în str. Cuza-Vodă No. 16
A primit un frumos asortiment de modele și desenează cu prețuri foarte reduse.
Execută broderie albă de mașină, și broderie pentru rochii, voaluri pentru mirese și lucruri bisericești. Prețuri convenabile.

MOBILE
CEL MAI CONVENABIL
cu INLESNIRI DE PLATĂ
LA
Isac Glanzstein & Fiu
ȘTEFAN CEL MARE 5 în curte

Vizitați parfumeria
„PALACE"
(sub Hotelul Palace) care vinde mai eftin ca oriunde

Editura „Ciornei" și Scriitorii Ieșeni

Editura „Națională" S. Ciornei a pus în circulație noul roman patetic și vibrant al părintelui-literat *Gala Galaction* intitulat „**Roxana**".

Este de remarcat faptul că editura Ciornei dă o deosebită atențiune scriitorilor Ieșeni, ale căror opere le imprimă în condițiuni estetice, punându-le la dispoziția publicului cu prețuri populare.

In afară de cărțile didactice ale autorilor ieșeni, editura „Ciornei" a tipărit operile d-lor *M. Sadoveanu, Cezar Petrescu* și d. *D. Pătrășcanu,* iar acum se află sub presă următoarele noui opere: *„Cântec de Comoară"* de *Otilia Cazimir, „Scrisori fără adresă"* de *G. Topârceanu, „Măria Sa puiul pădurii* de M. Sadoveanu precum și o nouă ediție a studiilor d-l *I. Botez* „Aspecte din civilizația engleză".

Toate volumele sunt depozitate la librăria „Hachette" din Strada Lăpușneanu.

CUTIA CU SCRISORI

In jurul cazului G. Ibrăileanu

O lămurire din partea studenților

Fără a angaja ziarul nostru, publicăm următoarele lămuriri primite din partea studenților dela facultatea de litere:

Domnule Director

In interesul stabilirei unui adevăr elementar vă rugăm să publicați în ziarul Dv. următoarele:

In legătură cu o presupusă propunere de pensionare a d-lui Prof. G. Ibrăileanu, făcută „chipurile" de către dl. Decan Ilie Bărbulescu și d-nii Profesori I. Iordan și Giorge Pascu dela Facultatea de Litere din Iași, în No. din 3 | XII a. c. al „Curentului" a apărut, sub semnătura d-lui Șeicaru un articol care, prin atitudinea sa—în completă necunoștință de cauză—constitue o jignire inexprimabil de mare la adresa unor profesori integri—dintre cei mai integri—ai Facultății noastre.

Gazetăria de astăzi—așa cum o practică Șeicărei de tot felul, atât cei dela „Curentul" cât și dela „Lumea" din Iași—este o rușine nu numai pentru ea însăși, dar o pată grea și pentru întreaga opinie publică obișnuită să asculte obrăznicii de așa natură, cu răbdare multă, prea multă. Spun aceasta în speranța că oricine va recunoaște că o noutate nu trebuește dată subt rotativă de dragul senzaționalului eftin și rușinos; ci, numai atunci când a fost perfect documentată; când informațiile au fost suficiente. Mulți Șeicărei se cred înadevăr reprezentând o a patra putere în statul acesta unde își închipuc că se pot erija în cenzori (nechemați, cu atât mai mult când se bucură de o reputație Șeicăristă) ai opiniei publice și executori ai unor sentințe pe care le dau cu dela sine putere. Nimeni desigur, nu contestă utilitatea unor ziare serioase; dar ziarul care se face ecoul unor informații complet eronate pornite din interese josnice, în continuarea unei campanii tendențioase contra unor oameni devotați științei pe care o profesează—este o rușine nu pentru cei ce-l consideră ca atare.

A lua o veste și a-i da proporții de roman foileton, în termeni cari nu ar onora nici pe cel mai detracat cetățean—când mai ales nu știi cum se vor fi petrecut lucrurile în realitate—este o crimă la adresa celui mai elementar bun simț, de lipsă cărui un Șeicaru încăodată dă dovadă. A vorbi în așa termeni despre Decanul actual al Facultății de Litere Dl. Ilie Bărbulescu care are la activul său o serie întreagă de lucrări importante pe care străinătatea de specialitate le cunoaște și le citează la tot pasul; despre un învățat care este membru activ și corespondent la 3 Academii, care a reprezentat cu onoare țara la mai multe congrese de specialitate; a vorbi astfel despre un Iorgu Iordan, pe care regretăm că îl cunosc mai bine învățații străini de cât ai noștri; sau despre un Giorge Pascu, profesorul neobosit, cu o activitate din cele mai rodnice și folositoare pe terenul specialității sale și al cărui singur păcat nu poate fi decât dragostea adevărului spus pe față și fără menajamente,—lucru care, desigur, în ziua de azi supără multe inbecilități incorijibile,—a vorbi astfel, zic, despre acești oameni, este a te reduce la ultima expresie a necuviinței.

Dar D-ta, D-le Șeicaru, nu cunoști încă multe lucruri, pe cari „în cercul D-tale strâmt" ți se pare că nici nu ai nevoie să le știi. De ex. nici nu știi că Dl. Ibrăileanu—pentru care, te asigur, că numiții noștri Profesori au o considerație mai mare decât d-ta—nu a putut veni la Universitate de 2 ani încheiați! Și, iarăș, nu știi că în Consiliul de Facultate vizat *nu s'a discutat de pensionarea d-lui G. Ibrăileanu,* ci — din contra—i s'a făcut recomandarea pentru prelungirea concediului cu încă 6 luni („Lumea 4 | XII a. c. Scrisoarea d-lui Decan). Dar, să luam lucrurile analitic (și fără istericale retorice cum faci D-ta!). *Este fapt stabilit că dl. G. Ibrăileanu este o capacitate de mare folos pentru literatura noastră;* fapt stabilit și fără argumentarea D-tale care nu adaugă nimic la cele știute. Tot așa însă trebuie să se știe că Dl. Ibrăileanu nu a ieșit de 2 ani din casă; că încă nu poate să iasă (ca dovadă, faptul că și-a mai cerut concediu).

Și fiindcă un profesor Universitar nu este folositor—în înțelesul real al cuvântului—pentru instituția în care este înregimentat, decât atunci când o frecventează punctual (nimeni nu oprește pe om de a fi bolnav, dar există și alte împrejurări), punem opiniei publice întrebarea: Ce suntem noi studenții vinovați de lipsa unui profesor de specialitate?

De ce să stăm noi fără profesor la un obiect principal și să ne mulțumim numai cu satisfacție platonică de a ne bucura de un nume în adevăr ilustru, dar numai nume ca activitate profesorală?

Ca să facem pe placul unor șeicărei? D-le Seicaru prin aceata noi nu ne socotim pe un profesor al nostru. Să nu interpretezi lucrurile ca un imbecil. *Noi studenții avem un deosebit respect pentru D-l Ibrăileanu* și-i suntem recunoscători cu prisosință pentru activitatea sa particulară! Dar in acelaș timp ne cerem voie să ne exprimăm regretul că nu-l cunoaștem la față! Exact cum spun. Prin aceasta nu vreau să spun că activitatea de acum înainte a D-lui Ibrăileanu nu va fi folositoare pentru opinia publică; cu atât mai mult pentru noi. Dar vreau să spun că noi—ca și marele public—ne bucurăm de activitatea profesorului nostru ca orice cititor; că noi am devenit așa dar simpli cititori, iar D-l Ibrăileanu un scriitor, un critic de mare anvergură, dar nu un profesor activ. Profesoratul implică o activitate dela catedră și ca atare nu este bine venită propunerea D-lui Pascu —nu știm siguri dacă a fost făcută,—ca la această catedră să vie un om care să aibe grija studiilor noastre mai de aproape. Așa stau lucrurile în realitate și opinia publică poate vedea clar că într'o astfel de propunere—chiar dacă s'ar fi făcut, și după expirarea noului concediu n'ar fi rău, să se facă—nu este nimic anormal, nimic monstruos, din contra o grijă manifestă pentru educație intelectuală a tineretului letrist dela Iași. Așa o vedem noi și așa trebuie să o vadă orice minte serioasă și cu grije pentru cultura noastră. Aici nu facem decât să punem chestiunea la punct, să evidențiem o evidență— nu să ne apărăm profesorii; și, deaceia, le cerem cuvenitele scuze.

In numele studenților în Litere.
Dumitrie Crânjală

SÂNGE CURAT--FAȚĂ CURATĂ

Nu întrebuințați laxative sau altele de acest fel pentru curățirea sângelui, ci **faceți o cură serioasă cu ceaiul curățitor de sânge al Prof. Dr. Pater.**

Trebuie să observați însă că acest Ceai medicinal este preparat *în două combinațiuni*: una **pentru adulți și alta pentru copii** mici. Tinerele fete și copii de vârsta mijlocie de școală, întrebuințează compoziția pentru adulți după avizul special ce se află în fie care pachet original. *Ceaiul curățitor de sânge al Prof. Dr. Pater* înlătură *Coșurile* (Acnea vulgaris), *Bubulițele, Chelbea* (Favus), *Pecinginea, Pustulele, Forunculele, Erupția epidermului la persoanele tinere, Scrofule, Eczeme, roșirea nasului* din cauza sângelui prea tare, *mâncărime de piele* etc.

Acest ceai este un foarte prețios medicament de casă, care se recomandă din familie în familie.

Ceaiul curățitor de sânge al Prof. Dr. Pater se găsește imediat mai la toate *Farmaciile* și *Droguerile din Capitalele de Județ.* Celelalte Farmacii procură acest ceai în pachete originale, în câteva zile după dorința exprimată.

Fiecare pachet poartă semnătura Brevetată și portretul inventatorului.

Comenzile scrise pot fi adresate prin cărți postale și la Depozitul Farmaciei „Steaua", Brașov, strada Lungă 5.

Depozitul General Drogueria „Standard", București I.

CERCETĂRILE NEOBOSITE ADUC SUCCESUL IN RADIO

«PHILIPS» a găsit metoda de a construi o serie de trei condensatori variabili cuplați, având caracteristicile identice, cu deviațiuni maxime de 1%.

A fost deasemeni necesar a se elimina influențele variațiunilor ue temperatură și de umiditate, ceeace s'a obținut prin verificări extrem de delicate, realizându-se astfel o capo d'operă de preciziune electro-mecanică. Axul condensatorilor a fost încercat la deformare, cu o aproximație de o sutime de milimetru.

Aceste lucrări făcând posibil acordul, cu ajutorul unui «singur buton», au adus renumele lui «2511» — aparatul de receptie ca a câștigat cele mai înalte distincțiuni la toate expoziționne de radio, la care a fost prezentat—fiind considerat ca fruntașul cel mai de seamă în radiotechnica modernă.

Numai o organizațiune, cu proporțiile pe cari le are «PHILIPS», a putut reuși—datorită imenselor sale mijloace și cercetărilor neobosite in domeniile științei — să atingă acest rezultat culminant, care este «2511».

PHILIPS
COMPLECT DELA PRIZA

PHILIPS RADIO

Deslegarea jocurilor distractive

și numele deslegătorilor

Iată deslegările jocurilor distractive publicate în cursul săptămânii trecute la rubrica „Cronica mărunță":

RECONSTITUIRE DE FRAGMENTE

de *C. G.*

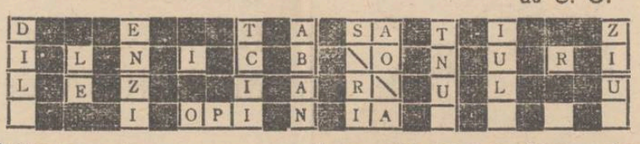

Ghicitoare

de *Grigri*

Profesorul din str. Sărărie este d. *Valentin Bude,* după cum indică majoritatea răspunsurilor.

*

Patrat cu diagonală

de *Suzi Engler*

1
Domnița
dUrerea
paNtera
carĂbuș
basaRab
caragEa
venturA
2

Dela 1 la 2 = DUNAREA

*

Intrebare

Cine vorbește fără gură, aude fără urechi și totuși răspunde în toate limbile?

ECOUL

*

Jocul compozitorilor

de *Dimitrie Hurmuzachi*

1
CRAMER
JOMELLI
HAYDN
VERDI
BERAT
AUBER
ENESCU
MEHUL
PAER
2

Dela 1 la 2 = MEYERBEER.

*

Joc în romb

R
IUE
BASIN
OIE
A

*

Șaradă

fAr — fEr — fIr — fOr — fUr.

*

Joc în fracțiuni

$\frac{\text{locotenent}}{\text{un}} + \frac{\text{are}}{\text{cap}} + \frac{\text{ca}}{\text{la}} =$ un sublocotenent are pe cap capela.

*

Joc pătrat

de *Iosif Idelovici*

1 M e e t i n G 3
b O i l e A u
e u L a L i a
c a l I m a h
f i L i E r ă
c E l e b R u
4 U n s o a r E 2

In diagonale, de la 1 la 2 = MOLIERE și de la 3 la 4= GALILEU.

*

Iată și numele deslegătorilor:

Au deslegat un singur joc: Titina Caramlău, studentă, str. Apeduc 23, Colette Damaschin Tataraș, Aurica Constantinov, studentă, Margarette Petrea, G. M. Gheorghiu, Valentina Malighin Ungheni, Cécile I. Solomon, Rodica Dumitrescu, Sofica Leibovici, Rașela Leibovici, Selma Faivelovici, Aurica Velciuc, Ietty Iacovitz, Cilly Weissenberg strada Arcu 12, Marietta Păclea, Jenitza Ionescu, Rosenbaum Tina strada Vasile Lupu 76, Ety Argintariu, Fifica Șvaigher, Alice D., Puica Wechsler, Elvira Braunstein.

Const. C. Lupu, învățător, Cernes Aurel, Dumitru Vasiliu, Max Ianovici strada Socola 164, Haim Koifman-Ungheni, Gicu Alexandrescu c. f. r. - Iași, Victor Kandler, Sunea Bulocinic str. Stihi 19.

*

Au deslegat două jocuri: Marguerite E. Ghica, Dorothea Bercovici, Anglea Caranievici, studentă, Săftica Georgescu, Denise Braver, Marietta Leibovici, d-na Sommer, Gertruda Marcovici, Antoaneta Vasilov, Jeny Dulberg.

Casius Valerian, contabil, str. I. C. Brăteanu 106, Vasile Dobrescu, Ionel Kaufman str. Palat, Jean Gorevici, Herșcu Lupu, Vasile Popescu, Raul Negru str. Comănescu 14, Adolf Blau, Roșcăneanu Constantin stradela Sărărie 32, Eugen Marcovici.

*

Au deslegat trei jocuri.—Adeline Brauner, Fiamette Blau, Ana Bercovici.

David Bercu str. Ștefan cel Mare, Adolph Ioseph, Puiu Mustea, Adolf Kohn, Iancu Haimovici, Aurel Gaman, Tudorache I., Nathan Iacobson str. Socola, Beniamin Faivelovici str. Nicolina.

*

Au deslegat patru jocuri: Otilia Ghiulea, Margot Kraft, Elise Daniel, Pașa Bergher, Iacobina Weinștein, Adelin Cohn, Aurica Ștefanovici, Elena Calinescu, Georgetta Liubcic, Blumeta și Iosif Schor.

Radu Coman, student, G. Vasiliu, A. Dr., Doi ochi verzi, Natan Goldștein și Carol Haimovici, elevi lic. Național, Vasile Georgescu, elev lic. Internat.

*

Cinci jocuri au deslegat Al. Căpățină, Iosif Idelovici, Meyer Wolf, Petrică Anghel.

Șase jocuri au deslegat Marietta Radu, Paulette Marcovici, Dimitrie Hurmuzachi, Ionel Boceanu și Eugen Bobulescu, elev lic. Internat.

Șapte jocuri au deslegat Irena Frătiță și Traian V. Șipoș (L. M. K.-Iași).

50% REDUCERE
puteți obține vizitînd vechiul atelier de Giuvaeruri *M. Șloimovici* din str. Cuza-Vodă 36 (în curte, intrarea prin gang), unde se transformă din aur și argint vechi orice modele de inele, cercei, verighete de logodnă, monograme. De asemenea primește orice fel de reparațiuni, în această branșă.

DOCTORUL
R. DAMSKER
str. Ghica-Vodă No. 44-46
consultă zilnic
MEDICINĂ INTERNA
SIFILIS și
GENITO-URINARE
ntre orele 8-11 a. m. și 3-7 p. m.
Diathermie și băi de lumină.

Din humorul altora

Contractul lui Abram...

Abram era un negustor sărac de pește.

Intr'o bună zi, obținu, după multe rugăminți, autorizația din partea unei Bănci de a-și așeza ghereta în fața instituției respective. Și de atunci afacerile lui mergeau bine.

Intr'o zi, Iacob, un prieten al acestuia, veni să-l viziteze, pentru a-i cere un mic ajutor.

— „Abram, tu ești mulțumit?"

— „Foarte mulțumit, Iacob, foarte mulțumit".

— „Și câștigi mulți bani"?

— „Foarte mulți, Iacob, foarte mulți".

— „Atunci, Abram, n'ai vrea tu să-mi împrumuți 100 lei"?

— „Ah! imposibil"!

— „Pentru ce"?

— „Imposibil, Iacob. Am dat cuvântul meu de onoare băncii, ca eu să nu împrumut bani și banca să nu vândă pește".

Puterea obiceiului

Un locotenent, ocupând noul său post, constată în birou că arhivele garnizoanei erau foarte încărcate cu hârtii și documente vechi care nu mai serveau la nimic. Om de inițiativă și de ordine, el a telegrafiat imediat la cartierul general pentru a obține promisiunea de a distruge aceste piese inutile.

Răspunsul n'a întârziat să sosească. Și el era astfel conceput:

„De acord, puteți distruge actele, dar scoateți copii mai întâiu"...

Ochiul de sticlă

Domnul X. s'a dus să vadă într'o zi pe un bogat bancher, pentru a-i cere un împrumut.

Aflând scopul vizitei, bancherul răspunse:

— „Ascultă, amicul meu; am să-ți fac o propunere. Eu am un ochiu de sticlă, pe care toată lumea îl ignorează.

Dacă mi-l recunoști îți dau suma cerută".

Domnul X. îl privi atent pe bancher și răspunse:

— „Ochiul de sticlă e cel stâng".

— „La dracu, exclamă bancherul, d-ta mă epatezi.

Cum ai putut ghici atât de repede?".

—„Foarte ușor, domnule bancher, răspunse domnul X. In timp ce vă expuneam cererea mea, ochiul d-tale stâng mă privea cu mai multă simpatie decât ochiul drept"...

E. Mihăileanu

ANUL XXVII No. 7081

ABONAMENTE
Lei 1000 . . . . pe un an
500 . . . . » 6 luni
300 . . . . » 3 »

ATELIERELE TIPOGRAFICE:
IAȘI.—STR. LĂPUȘNEANU 37

3 LEI EXEMPLARUL

OPINIA

ZIAR POLITIC COTIDIAN

MERCURI 10 DECEMBRIE 1930

ANUNCIURI
se primesc la toate
AGENȚIILE DE PUBLICITATE
și la
ADMINISTRAȚIA ZIARULUI
Iași. — Strada Lăpușneanu 37

Telefoane: Redacția 391, Administrația 394, Serviciul de noapte 367

ABONAT LA RADIO

IN JURUL BUDGETULUI

Totul în lumea asta este mai complicat de cum se crede. Astfel, micșorarea salariilor funcționărești, măsură dictată de împrejurări, va avea ca efect restrângerea și mai mare a consumului intern, va avea ca efect adică agravarea crizei comerțului. Pătura funcționărească, ultima clientă a negustorimii, își va restrânge viața pentru a deveni o clientă mai puțin bună. Negustorii și liberii profesioniști se vor resimți de comprimarea lefurilor.

Atât este de adevărat că toate se țin lanț pe planeta noastră nenorocită, iar dacă lucrurile merg rău nimic nu izbutește să stavilească răul.

Este, de altfel, o iluzie comună de a crede că impozitele pe care le plătim Statului sunt atâtea bani care trec din punga noastră în vistierie și că Statul se îmbogățește în dauna contribuabilului. Statul, în realitate, nu păstrează nimic: el dă înapoi în cursul aceluiași an, bugetul la cheltueli fiind egal — sau chiar superior — bugetului de venituri. Cu fondurile intrare el plătește salarii, materiale, întreprinde construcții, fondează instituții: beneficiarii acestor cheltueli, cei care trăesc de pe urma bugetului, se întrețin din banii dobândiți, cumpără alimente, lucruri casnice, consultă medici, plătesc chirii, se duc la spectacole, petrec, depun la Bănci, și banii, după ce fac roată, se reintor. de unde au plecat, adică la contribuabilii țarani, bacani, medici, bancheri, patroni de cinema, etc. Chiar dacă s'ar presupune că bugetul este în întregime delapidat de câțiva, chiar dacă ar fi să avem a face cu un regim de oroare, lucrurile nu s'ar schimba; dacă un sinaur om, infinit de puternic, și infinit de rău și de egoist, s'ar înfrupta cu exlcusivitate din veniturile publice, încă ar fi același lucru. Ludovic al XIV-lea avea la discreția capriciului său de monarh absolut toate resursele Franței; el nu se gândea decât la plăcerile unei vieți fastuoase: dar clădind castele, cumpărând tapiserii, statui, tablouri și cai, construind grădini, dând serbări și focuri de artificii, el nu făcea decât să restitue supușilor săi denierii, solii și pistolele varsate de aceștia în cassa publică. Ar trebui să imaginăm, prin absurd, că Statul strânge și economisește, că este prada unui monstru care păstrează cu gelozie fără a cheltui, unui balaur care înghite banconotele și galbenii ce i se servesc pe talere de argint, ca să realizăm că moneda ar fi să dispară cu totul din buzunarul contribuabilului.

In loc de asta, Statul — și Statul român nu face excepție — se arată ca cel mai mare consumator: a reduce posibilitățile Statului este a instaura șomajul, a introduce jenă financiară, a acumula ruini. Și este ușor de prevăzut, prin urmare, ce efecte agravante asupra pieței românești va avea restrângerea bugetului țării pe 1931.

Totuși, a venit momentul să ne aplicăm același principiu ca și opiniei comune: lucrurile nu sunt așa de simple precum le vede publicul: dar nu sunt nici așa de simple precum le am descrie noi. Banul pe care îl vărsăm fiscului se întoarce în buzunarnele noastre, este drept: dar operația cere un timp oarecare: abia după un timp reîntoarcerea se efectuează: milioanele contribuabililor se opresc destul de îndelung în drum de la percepții, la administrații financiare, apoi până se ordonanțează, etc.: în tot acest răstimp banii sunt sustrași circulației propriu zise.

Ori, gândiți-vă ce se petrece într'o țară cu emisiune mică cum este țara noastră. D. Vintilă Brătianu a creat pe timpuri poziția —record — la care d-sa, în înalta d-sale înțelepciune economică nu vede nimic de obiectat — a unui budget de 80 miliarde față de o emisiune pe care cu întreaga îndârjirea a înțeles s'o menție la 17 miliarde. Sub pretext de a stăvili inflația (inflația este iarăși o gogoriță a fostului vistiernic), D. V. Brătianu dusese lucrurile până în punctul că fiecare bancnotă trecea de cinci ori în fiecare an prin casieria Statului: iată o situație gravă căci ea echivalează cu confiscarea aproape permanentă a întregului lichid de care dispune România, cu împiedicarea aproape desăvârșită a circulației bunurilor care nu se poate efectua acolo unde nu este numerar.

Acesta este lucrul ce trebuește evitat: este nevoe ca o proporție să existe între buget și emisiune, pentru ca moneda în circulație reală să fie suficientă tuturor nevoilor. Statul pompează de la particular și ii restitue acestuia integral întocmai precum o pompă ar trage apa dintr'un lac pentru a o vărsa iarăși în același lac: dacă lungimea și diametrul țăvelor pompei ar fi însă calculați prea larg, apa ar fi mai mult în țevi și lacul ar rămâne vecinic pe fund. Proporția între emisiune și budget trebuește stabilită în vederea asanării economiei naționale; dar nu vedem că forurile competente s'au preocupat cândva de această chestie vitală.

NECULAI DALU

DIN TOATA LUMEA

Oraș invadat de șoareci. — Capitala Ungariei a fost în ultimele zile pur și simplu invadată de șoareci. Atît în centrul cât mai ales la periferia orașului, aceste antipatice rozătoare se plimbau n voie și deveneau chiar agresive. S'au înregistrat astfel și câteva accidente, dintre care unele în formă destul de gravă.

Pe str. Speranței din Budapesta o femeie, pe paltonul căreia sărise un șobolan voinic, a leșinat și a căzut pe totuar, provocându-și leziuni serioase. In altă stradă, un copil a fost mușcat de un guzgan atât de puternic, încât s'a ales cu o rană profundă și a fost internat în spital.

Totuș, faptul a oferit și spectacole amuzante. Pe străzi se puteau vedea oameni fugind după șoareci și căutând să-i prindă sau să-i ucidă. Pentru mulți locuitori invazia șobolanilor a fost o surpriză. Unii însă și-au dat seama imediat că, în timpul inundațiilor, armata de șoareci a venit odată cu apele izbucnite din canaluri.

*

Hulubi roși și albaștri. — Moda inventează tot felul de năzbătii. Astfel, la o expoziție de paseri din Londra, au fost aduși 2,000 hulubi, printre care se aflau și numeroase porumbițe roșii și albastre.

Femeile londoneze au găsit foarte originală această creație și au cumpărat hulubii colorați. Specialiștii au declarat, că au văpsit porumbițele albe în roșu și albastru întrucât aceste culori sânt astăzi mai moderne și astfel paserile găsesc mai mulți cumpărători.

Ei caută numai câștigul. Și le este indeferent dacă în modul acesta răpesc hulubilor tot farmecul special, culoarea albă, simbolul păcii!

*

Oraș fără cerșetori.—De curând s'a făcut la Constantinopol razii împotriva cerșitului. Toți cerșetorii sunt arestați. Cei cu dare de mână sunt puși la închisoare și cei găsiți că sunt într'adevăr săraci sunt trecuți sub îngrijirea oficiului pentru ocrotirea socială. In ultimele zile au fost arestați 3.500 cerșetori. Și arestările continuă mereu. Astfel, Constantinopolul tinde să ajungă un oraș complect lipsit de cerșetori.

*

Un șnițel de... 40.000 lei!— Profesorul austriac Leo Irmler, aflându-se într'o excursie prin împrejurimile Vienei, lua regulat masa la birtașul Franz Schuh. Intr'una din zile el comandă un șnițel vienez, pe care însă îl refuza imediat, sub motiv c'ar fi vechi și alterat.

Birtașul Schuh care trecea drept un om cinstit și al cărui local era foarte frequentat, s'a supărat de purtarea profesorului. Scandalul a fost inevitabil, și procesul care a urmat, a ținut mai bine de un an. Cheltuielile de judecată ale domnului Irmler întrec suma de 1500 șilingi, adică 37.500 lei.

Procesul încă nu s'a terminat. In tot cazul însă șnițelul buclucaș a atins un preț într'adevăr unic (aproape 40.000 lei). Cam scump, nu-i așa?...

PROCESUL MARELUI COMPLOT DIN RUSIA

In sala tribunalului din Moscova, unde s'a judecat procesul marelui complot contra regimului sovietic, denumit „procesul industrial".

Clișeul nostru reprezintă banca acuzaților, cu principalul acuzat: profesorul Ramsin (citiți noutile știri asupra procesului în pagina 4-a).

ACTUALITĂȚI POLITICE

Guvernul de personalități
și partidele politice

După retragerea d-lui Iunian, s'a răspândit zvonul că în curând se vor înregistra și demisiile d-lor miniștri Condeescu și Manoilescu. Nu se știe dacă acest zvon cuprinde o intenție adevărată. In orce caz însă, din cursul evenimentelor care s'au produs in ultimul timp, o singură versiune pare exactă: aceia că actualul guvern își trăește ultimele zile, chiar dacă nu vor mai interveni noui descompletări ale cabinetului.

In ce privește succesiunea, părerea cea mai curentă este că se va forma un guvern de personalități. Această formulă este agreată de toți aceia, care cred că vor putea pătrunde într'un asemenea cabinet. D. Iorga, în oficiosul d-sale, susține categoric această posibilitate și lasă să se întrevadă că ea n'ar fi străină de intențiile suveranului.

In schimb, partidele politice, care într'o asemenea eventualitate pierd voluptatea puterii, se împotrivesc formulei guvernului de personalități. In acest scop se încearcă un acord între partide. Deocamdată, acordul expres încă n'a fost realizat. Dar chiar dacă va fi înfăptuit, va putea el opri formarea cabinetului, care le-ar fura avantagiile puterii, dar pe care le-ar dori într'adevăr forul constituțional?

Chestiunea aceasta va deveni absolut actuală după votarea bugetului. Fiindcă abea după trecerea bugetului în parlament se va putea vorbi efectiv despre o criză de guvern.

Dansul miliardelor...

In furia economiilor, guvernul a anunțat că bugetul general va fi de 31 miliarde lei. Incet, incet însă cifra bugetului s'a îngrășat, ajungând la 32, la 33 și în cele din urmă la 36 miliarde. D. mareșal Averescu, la congresul din Cernăuți, a fost mai „darnic", declarând că bugetul real al guvernului Mironescu va fi de 53 miliarde lei!..

Nu știm până la urmă care va fi cifra exactă a budgetului. Dar cei care o vor simți destul de bine, vor fi tot bieții contribuabili!

Int.

Regele Albaniei
este perfect sănătos

In ultimul timp s'au răspândit zvonuri că regele Zogu al Albaniei ar fi grav bolnav. Profesorul dr. Jan Basho din Viena, care a fost decurând la Curtea albaneză, dă cea mai categorică desmințire acestor zvonuri. Medicul austriac spune că a fost chemat, pentru a examina pe o rudă a suveranului. Regele Zogu însă este perfect sănătos.

Ceva mai mult; profesorul vienez afirmă că rar de tot a văzut un bărbat atât de voinic, cum este suveranul Albaniei. La vânătoare, regele Zogu e atât de sprinten și puternic, încât niciun ofițer din suita lui nu-l poate întrece în fugă și rezistență.

Creerul lui Lenin
Rezultatul interesant al examenului medical

Bolșevicii au trimis la Berlin creerul lui Lenin, pentru a fi expus și analizat de specialiști. Creierul a fost descompus în 34,000 părticele. Specialistul german Dr. Vogt a stabilit că diametrul creerului este de o mărime neobișnuită, în raport cu mărimile normale ale diametrului unui creer omenesc.

Celulele din porțiunea unde se află inteligența, sunt desvoltate foarte mult. Dimpotrivă, celelalte celule ale creerului: Sentimentul, credința, gustul artistic sunt puțin desvoltate, iar unele chiar pipernicite. Se observă deci că Lenin a fost mai mult omul rațiunei decât al sentimentului.

IDEI ȘI FAPTE

Pe marginea unor traverse...
Fapte care oglindesc moravurile politice

Dintre toți ministeriabilii unui regim de pomină democratică, dintre toți Ioaniții și Iunienii care timp de doi ani se jucau de două ori pe săptămâna cu demisia, numai plecarea d-lui general Alevra din fruntea comunicațiilor ne-a provocat o oarecare nedumerire, vecină chiar cu compătămirea.

Se zvonise pe atunci că d. general Alevra a demisionat numai pentru că n'a vrut să îngăduie la ministerul de subt conducerea dumisale un trafic de influețe.

Am bănuit pe atunci, la fel cu atâția, o dramă politică, la ministerul comunicațiilor.

Recent de tot o interpelare făcută în Senat, a ridicat puțin cortina faptelor dându-ne posibilitatea să ne verificăm presupunerile

D. Grădișteanu, făcând (nu știm în ce scop) o comunicare cu privire la o furnitură de traverse, d. Alevra a răspuns:

— „Cunosc dedesubtul afacerii. Voiam să duc secretul cu mine în mormânt!"

Nutrind tot respectul cuvenit unui politician distins, care a preferat să plece din fruntea unui minister, decât să patroneze niște afaceri murdare,—socotim totuși că procedeul în fond nu e cel reclamat de împrejurările tragice prin care trecem.

E cavaleresc și demn să știi să păstrezi o taină.

Depinde însă ce fel de taină e aceia, pe care o acoperi de bună voie.

Sunt într'adevăr cazuri, când păstrarea unui secret, privind buna starea unei persoane sau a unui stat, e o chestie de onoare.

(Continuarea în pagina II-a)

RECENZII

O carte valoroasă
„Jurisconsultul Damaschin T. Bojinca" — de Gh. Ungureanu

De curând, un student la doctorat — d. *Gh. Ungureanu* — a publicat un interesant studiu juridic și literar intitulat: **Jurisconsultul Damaschin T. Bojinca** *(Contribuții la viața și activitatea sa) cu o prefață de Sever Zotta.*

Lucrarea d-lui *Gh. Ungureanu* are importanță atât juridică, cât și literară. Are importanță juridică, pentrucă D. T. Bojinca contează, în istoria dreptului românesc, drept unul din cei mai valoroși jurisconsulți oficiali ai Moldovei, fiind figura cea mai reprezentativă din timpurile organizării juridice din Moldova, și prin lucrările din acelaș domeniu. Are importanță pentru istoria literaturei românești, pentrucă Bojinca a fost și un factor cultural și a scris lucrări literare.

Aupra lui Bojinca nu s'a scris până acuma nici o lucrare. Studiul d-lui *Gh. Ungureanu* e prima lucrare asupra lui.

Dl. Gh. Ungureanu n'a scris— prin lucrare a de față — *o monografie.* A adus numai inedite și importante date — culese de prin arhive. Și aceste date sunt cu atât mai importante, cu cât asupra lui Bojinca nu s'au scris de cât câte-va date biografice și acelea anemice.

Tot odată, prin acest studiu d. Gh. Ungureanu redă pe una din personalitățile Iașului de odinioară, căci Bojinca a ocupat însemnate funcțiuni în orașul nostru: *rector al Seminarului Veniamin, profesor la Academia Mihăileană* și *Ministru al Justiției,* pe lângă funcțiunea *de Jurisconsult oficial al Statului* pe care a deținut-o tot timpul dela 1833-1861.

Inainte de a termina, trebuie să menționez — între altele — două constatări, cari sunt cele mai încurătoare: la pag. 20, la notă, d. Gh. Ungureanu scrie pe scurt despre un manuscris de vre-o 450 pagini, găsit și cumpărat dela anticăria Barasch, intitulat: *Invățătura legilor împărătești".* Manuscrisul e al lui Bojinca, scris chia

(Continuarea în pag. II-a)

S'A SINUCIS
PE SCENA UNUI TEATRU

După cum se anunță din Kosice (Cehoslovacia), actrița Fany Eugelmeier s'a sinucis pe scenă, pe când juca în opereta „Paganini" a lui Franz Lehar. Succesul primului act a adus o serie de aplauze nesfârșite. Fany Eugelmeier părea în culmea fericirii.

Dar în actul al doilea, la sfârșitul unei arii executată cu o adevărată artă, cântăreața căzu jos în nesimțire. Reprezentația a fost întreruptă, căci medicul teatrului a constatat că actrița s'a otrăvit cu veronal. Din scrisorile lăsate, reiesă ca sinuciderea e datorită unei dragoste nefericite pe care Fany a întreținut-o cu un tânăr ofițer din Kosice.

Pe scena teatrului s'a întâmplat astfel o dramă a vieții reale!

PROBLEME UNIVERSITARE

STUDENȚII MEDICINIȘTI N'AU POSIBILITATEA
de a învăța și a se perfecționa
Starea jalnică a laboratoarelor.— O situație nedreaptă pentru internii și externii de spital

Invățământul și educația medicală pe care o primim trecând prin facultatea de medicină, trebuie să ne ocupe într'un grad însemnat, ca un lucru de primul ordin.

In senzul acesta studenții mai bătrâni avem amintiri, iar studenții mai tineri au ocazia să vadă câte goluri lasă de la început studiile care stau la baza medicinii: Anatomia histologia și fiziologia.

Avem recent în minte numărul meselor de la laboratorul de histologie, unde se îngrămădesc câte 10 la un microscop. Ne amintim de sistemul de a se face studiile practice în serii, din lipsă de săli și de aparate trebuincioase în laboratoriile de histologie, fiziologie și farmacologie (..și cel puțin în cel din urmă laborator lucrările practice sunt o parodie de prost gust).

Laboratorul îi așezat într'un subsol friguros ca tavan și podeală de scânduri și este lipsit aproape complect de produse farmacodinamice, cu care să se facă o experiență elementară.

In aceste laboratorii, asistenții înșiși n'au cum să învețe, iar în ce privește studenții, ei se rezumă să asculte cursuri teoretice.

In aceste laboratorii nu se poate urmări nici un progres și ele sunt menite să dea studenților care trec prin el, o falșă impresie despre tot ce este acea știință.

Ar trebui să ne convingem odată că medicul trebuie să învețe mai mult din experiența și să capete convingeri prin simțuri concrete. Sunt nefolositoare abstracțiunile care crează o minte incoherentă și oferă noțiuni cari dau greș în fața petrei de încercare a oricărui medic: omul bolnav.

(Continuarea în pagina. II-a)

6 Plăci - 6 Succese!

JEAN MOSCOPOL

Jean Moscopol și Orchestra Dol Dauber:

Al dragostei etern refren / Madona brună .... AM 2869
Pentru tine / Când dansezi .... AM 2811
Un cântec drag din Broadway / Rio Rita .... AM 2750
Jeannine / Iți dau inima mea .... AM 2488
Tu ești femeea cea visată / Tango-ul rozelor .... AM 2486
O Donna Clara / Majanah .... AM 2807

Succesele sezonului:

Jeannette Mac Donald:
Grenadier March / Dream lover .... AM 2841

Maurice Chevalier:
My love parade / Nobody's using it now (din Parada dragostei) AM 2840

Jack Hylton și Orchestra:
It happened in Monterey / Song of the Dawn .. AM 2953
Ragamuffin Romeo / Happy feet .... AM 2951
Fine Alpine Milkman / I dont wanna go home AM 3046

Ambrose și Orchestra:
A bench in the Park . (din „Regele Jazz-ului") AM 2963

M. Galiardin:
Sous les toits de Paris / C'est pas comme ça .. AM 3026

Dol Dauber și Orchestra:
Wenn die Elisabeth / So wunderbar wie in der Wunderbar ... AM 2677

Rudy Vallee și Orchestra:
Stein Song / Watching my dreams go by ....

Artiștii cei mai celebri

Inregistrarea cea mai desăvârșită

Toate plăcile sus menționate se pot cumpăra la orice magazin de specialitate cu prețul de Lei 170.- bucata.

„HIS MASTER'S VOICE"

Cadoul care e întotdeauna bine primit

IDEI ȘI FAPTE

Pe marginea unor traverse...

(Continauare din pagina I-a)

Să recunoaștem însă că în actuala structură a societății noastre, treburile publice merg așa de prost, tocmai pentru că regula de mai sus s'a extins din cale afară de mult, și practicarea tăinuirii a devenit astăzi un abuz, căruia neapărat trebuie să i se pună capăt.

Căci, ce chestiune de onoare, vedeți Dv. în păstrarea unui secret cu o cumpărătură scandaloasă de traverse pe un preț exagerat—o cumpărătură despre a cărei efectuare a aflat apoi și d. general Alevra?

Dacă d-sa își motiva prompt și răspicat demisia, exemplul moral ar fi fost minunat și cumpărătura veroasă poate nu se mai făcea.

Sau poate distinsa personalitate politică își cunoaște așa de bine partizanii și fruntașii partidului, încât a considerat mai de mult ca sortite la insucces, orice încercări de purificare și asanare sufletească?..

Cu atât mai trist, atunci...

In orice caz, se cuvine să blamăm cu înverșunare și această soluție a „ducerii unei taine în mormânt".

Edificiul unui stat e cu atât mai solid, cu cât mai multă lumină stăpânește toate încăperile sale... Fie chiar și cele ocupate de miniștrii. Și poate mai ales acestea!..

I. L. BASARABEANU

LUCRĂRILE PARLAMENTULUI

IMPRESIONANTA PILDĂ REGALĂ

REGELE CERE REDUCEREA LISTEI CIVILE

CAMERA.— In ședința de ieri, d. Ștefănescu-Botoșani a propus să se întocmească o lege pentru controlul averii și veniturilor funcționarilor publici.

D. Vidrașcu a cerut să se examineze acuzația ridicată de d. senator Dori Popovici, cum că printre parlamentari se găsesc șperțari.

D. ministru Mihai Popovici a depus bugetul general al statului pe anul 1931. S'a hotărât luarea urgentă în discuție.

*

D. MIRONESCU, președintele consiliului, citește următoarea scrisoare a M. Sa'e Regelui:

București, 8 Dec.

IUBITE DOMNULE PREȘEDINTE AL CONSILIULUI,

Astăzi, d. ministru al finanțelor mi-a supus spre semnare mesagiul către Parlament pentru legea reducerii salariilor funcționarilor publici.

Cu durerea în suflet și numai din cauza situației financiare a țării, m'am hotărît să iscălesc această diminuare.

Sunt sigur, că toți cei vizați vor pricepe că acest sacrificiu li-a fost impus de circumstanța, că vor găsi în patriotismul, care a caracterizat întotdeauna pe cetățenii țării mele, în timpuri grele,— puterea de a suporta aceste greutăți, nădăjduesc de cât mai scurtă durată.

In aceste împrejurări, inima și conștiința mea nu pot răbda, ca această reducere să nu mi-o impu și eu.

Vă rog deci, domnule Președinte al Consiliului, să dați recomandații ministrului de finanțe să mi se aplice și Mie și membrilor Familiei Domnitoare reducerea de 22 la sută asupra dotațiunilor înscrise în buget.

Vă rog, scumpe d-le președinte al consiliului să credeți în toată stima și afectiunea ce vă port.

CAROL

Camera a făcut o entuziastă manifestație de dragoste și omagiu pentru Rege și familia regală.

*

D. Pompiliu Ioanițescu propune reducerea diurnelor parlamentare. Apelează și d. Iorga la spiritul de abnegație al parlamentarilor.

Vorbesc la mesaj d-nii M. Ralea, C. Leanca (sterist) și Șeitan.

*

LA SENAT, d. Simionvici, vicepreședinte, amintește că se împlinesc 10 ani dela odiosul atentat dela Senat în care și-au pierdut viața mult regretatul fost ministru Dem. Greceanu și episcopul Radu. Mai vorbesc patriarhul Miron și d. ministru Costăchescu. In semn de omagiu pentru memoria defuncților, ședința se suspendă pe 5 minute.

La redeschidere, d. Madgearu declară că se simnte calomniat de acuzațiile d-lor g-ral Alevra și I. Grădișteanu, în chestia traverselor c. f. r.

Primul ministru a dat apoi cetire scrisorii M. S. Regelui.

O carte valoroasă

(Continuarea din pagina I-a)

de mâna acestuia pe la 1833-34 în Iași și e necunoscut.

Iată un manuscris de o colosală valoare juridică și literară, care ar trebui publicat.

Al doilea punct de constatat e faptul că lucrarea d-lui Gh. Ungureanu e pubclicată de către d. *Titus Patriciu*, directorul liceului *„M. Kogălniceanu"*. Constatarea e înbucurătoare, pentrucă se întâlnesc cazuri cam rare ca un director de liceu — pe lângă apostolatul pe care trebuie să-l activeze în slujba de profesor, să se ocupe și cu încurajarea tinerilor studioși din afară de școala pe care o conduce. Fapta frumoasă a d-lui Titus Patriciu va fi — cred — un îndemn și pentru alți directori de licee.

*

După cum spune și d. Sever Zotta, prin lucrarea de față, d. Gh. Ungureanu promite un viitor frumos.

D. Gh. Ungureanu debutează astăzi printr'o contribuție. Noi îi cerem — și cred că ne va satisface în aceiaș măsură ca și 'n lucrarea de față — *o monografie* completă asupra lui Bojinca.

Lucian Predescu

I N F O R M A Ț I U N I

x *Mercuri 10 Decembrie oara 19.40 Domnul Mircea A. Badareu va vorbi la Radio-București despre „Chestiuni în criza agriculturei românești".*

x DISTRIBUȚIA APEI.— In zilele de Marți și Mercuri, din cauza defectărei conductei de apă dela Timișești, care a suferit o spărtură în dreptul gărei Sârca,— se va distribui apă la Iași numai între orele 9—12 dimineață.

x *Intr'un cerc de prieteni, d. A C. Cuza a declarat că după votarea bugetului și a reformei electorale, guvernul se va retrage. Se va forma apoi un guvern de personalități, în care, bine înțeles, va intra și d-sa. Acest cabinet va prezida alegerile și se va retrage pentru a face loc guvernului indicat de corpul electoral.*

x Siguranța a eliberat ieri pe 10 muncitori acuzați că au răspândit manifeste comuniste, deoarece nu s'a putut stabili în sarcina lor nici o vină.

ASOCIAȚIA „VIRTUTEA MILITARĂ DE RĂZBOI"

ține congres moldovenesc la Bacău

Toți purtători medaliei „Virtutea Militară de Războiu" din județele Bacău, Neamț, Roman, Vaslui, Baia, Iași, Fălciu, Tutova, Botoșani și Dorohoi, sunt invitați la Congresul ce se va ține în ziua de 14 Decembrie 1930 la Bacău, sala Cercului Sub-Ofițerilor reangajați.

Portul medaliei este obligator și nu este îngăduit nici unuia a mai poseda pe piept în acea zi altă decorație.

D-nii congresiști vor fi așteptați la trenurile de dimineață în gara Bacău, de delegați anume însărcinați.

Se vor discuta chestia împroprietărirei și a greutăței pe C. F. R cum și formarea tabloului de medaliați cerut de Ministerul Armatei și care va servi și la împroprietărirea lor.

Microbii primejdioși în săpun

Mulți germeni vătămători sunt duși de mâinile murdare ale omului și depuși pe tot ce ating. Un săpun făcut și împachetat cu mașina e mult mai igienic decât un săpun fabricat și împachetat cu mâna. Mulți microbi molipsitori au fost răspândiți prin săpunul făcut și împachetat cu mâna. Săpunul Cadum nu-i niciodată atins cu mâna goală, deoarece fabricarea lui începe din clipa în care calăpul de săpun împachetat iese din ultima mașină.

x **Din Bacău** se anunță:

Sergentul C. Gherghelitaru conducea spre poliție pe spărgătorul Ion Donici. In drum, spărgătorul a încercat să evadeze. Și precum afirmă sergentul, banditul a reușit să-l trântească la pământ și să-l lovească. Atunci sergentul a scos revolverul și a tras trei gloanțe. Banditul a căzut mort pe loc.

PREMII de LEI 250.000

Fiecare client care până la 31 Decembrie va face în Filialele noastre mai jos notate o cumpărătură de minimum LEI 300 va primi GRATUIT un bon de participare la premiile de Crăciun oferite clienților de

FABRICA DE TRICOTAJE ȘI CIORAPI

HERCULES S. A. DIN CERNĂUȚI

Tragerea va avea loc la 2 Ianuarie 1931 în prezența unui notar public și a unei comisiuni compuse din notabilități.

P R E M I I L E S U N T U R M Ă T O A R E L E:

3	PREMII a Lei	10.000	Total	30.000
7	„ „ „	5.000	„	35.000
10	„ „ „	3.000	„	30.000
8	„ „ „	2.000	„	16.000
35	„ „ „	1.000	„	35.000
90	„ „ „	500	„	45.000
295	„ „ „	200	„	59.000
448 premii, în total de : Lei valoare în mărfuri				250.000

Sucursale în toată țara

IAȘI Str. LĂPUȘNEANU 38
„ Str. ȘTEFAN CEL MARE 13

PUBLICAȚIUNE

Se aduce la cunoștința amatorilor că în ziua de 11 Decembrie 1930, se vinde prin licitație publică 3 cai reformați în iarmarocul de vite „Abator" al Comunei Iași.

Licitația se ține conf. L. C. P. și se începe la ora 10 dimineața.

Comand. Cerc. Recr. Iași
Colonel, Irimescu

Iași 30 | XI | 930

x Bătăturile le înlăturați sigur cu „Coricol".

Depozit: Farmacia Polak, str. Ștefan cel Mare.

x *Tragerea loteriei,* în folosul azilului de bătrâne „Maria Catargi", se va face irevocabil în ziua de 15 Decembrie, în localul Primăriei.

Persoanele care mai dețin carnete de bilete nevândute, sunt invitate a le restitui cel mai târziu până la 12 Decembre, la depozitul de benzină Zarifopol din str. Alecsandri 4.

Cereți pretutindeni

Becuri Electrice „Orion"

care luminează frumos, având economie de consum, rezistență și voltaj garantat

Le găsiți la toate depozitele de becuri din Iași

MOBILE

CEL MAI CONVENABIL cu INLESNIRI DE PLATĂ

LA

Isac Glanzstein & Fiu

ȘTEFAN CEL MARE 5 în curte

50% REDUCERE

puteți obține vizitînd vechiul atelier de Giuvaeruri *M. Șloimovici* din str. Cuza-Vodă 36 (în curte, intrarea prin gang), unde se transformă din aur și argint vechi orice modele de inele, cercei, ve-

Studenții medicinisti n'au posibilitatea de a învăța și a se perfecționa

(Continuarea din pagina I-a)

Odată cu noi, studenții în medicină, care încercăm un protest împotriva acestui fel de a ni se face educație medicală, ar trebui să asociem opinia publică și să convingem pe toată lumea că acești medici cari iesă nepregătiți de pe băncile facultății, numai cu o frumoasă diplomă — acești medici, spun, vor avea de îngrijit vieți omenești, și fără să poarte o prea mare vină personală, vor u-

vățăm, n'avem unde și n'avem cum".

„Nu ne mai primiți 'n facultăți de medicină de unde avem să ieșim oameni nepregătiți, căci ne așteaptă o soartă tristă"—nimeni nu se va alarma.

Profesorii spun câteodată că nivelul intelectual al studenților actuali este scăzut. Ei cer lucruri imposibile, câtă vreme ar putea cere institute, laboratorii și spitale.

Au dreptate cei mai mulți dintre ei, trăiesc însă departe de noi și spre nefericire, și noi suntem departe de ei. Ori învățătura vine de la dascăl și dacă nu ne iubim dascălii și nu suntem iubiți de ei, atunci învățătura nu mai vine de nicăeri.

*

Orice student bun va avea deziluzii, căci în facultățile noastre în afară de națiunile elementare generale obligatorii, nu învață niciodată ceiace ar voi să învețe, ci învață ceiace se întâmplă.

Dacă primii ani de medicină la facultatea din Iași dau asemenea deziluzii prin lipsa de institut de anatomie, de laboratotrii de histologie, de farmacologie, apoi spitalul care înseamnă ultima etapă și cea mai înaltă din educația noastră medicală, dă deziluzii cumplite.

De când sunt spitalele, au existat în ele alături de profesori și doctori mai savanți, titluri pentru care poate opta orice bun student în medicină. Și pentrucă ele nu se dădeau de cât pe ani limitați, o mare parte din studenți se strecurau prin această filială, ca să-și facă educație medicală.

Aceste titluri sunt acele de intern și extern, amândouă putând fi ocupate prin depunerea unui serios concurs.

Aceste titluri le purtau medicii mai târziu cu mândrie și un fost intern al spitalelor. era un medic educat și bine pregătit pentru viitor.

Acești foști interni și externi sunt actualii profesori ai noștri; sunt astăzi deținători de spitale însemnate unde își pot exercita cu folos știința lor medicală bine făcută.

La toate facultățile din lume, a fi intern, este o mare cinste și nu se trece cu ușurință peste persoana unui fost intern sau a unui actual intern.

La Facultatea de medicină din Iași, situația internilor și a externilor mai ales în serviciile de chirurgie, este jalnică.

Nu diferă întru nimic de agenții sanitari. Aș umple coloane întregi cu amănunte; dar nu interesează decât chestiunea în principiu.

Sunt clinici în care se dă prioritatea străinilor înainte internilor titulari cu concurs; acolo știința devine un monopol păstrat... în familie... O tradiție ciudată mai continuă încă distribuirea muncii spitalicești.

De multe ori profesorii sunt departe de aceste lucruri.

Ori care om în asemenea condiții se simte scârbit de egoismul câtorva, cari își închipuie că numai ei au dreptul să învețe. Și această încălcare de drepturi creiază un revoltat, dacă individul în cauză are vre-o individualitate, ori face un sclav bun de nimic, dacă îi lipsești încrederea în el.

Dacă nici pe calea externatului și a internatului, studentul în medicină nu-și poate face o educație practică serioasă, vă întreb pe dvs. toți, cum pot studenții la medicină să-și facă educație? N'avem destulă putere să strigăm tuturor cât de jicnită este conștiința noastră de oameni, cărora li se refuză dreptul de a învăța și de a munci.

Cei mai mulți dintre noi, poate se opresc aici.

Ultimul lor titlu este acel de intern cu concurs al spitalelor. Cu ce învățământ pleacă ei?.. și cu ce încredere în viață?!

Oare facultatea vrea să facă din noi niște demoralizați? Și doar ce cerem noi? Cerem să ni se facă educație, să nu se educe înaintea internilor, persoane fără nici un drept, sau chiar dacă se face generozitatea asta, să se facă preferând pe intern mai întâi.

Un intern de spital n'are nici un avantaj material; —650 de lei leafă este iluzoriu pentru munca lui. Să aibă în schimb avantaje morale. Un personal de clinică are o leafă dela 6000 de lei în sus; în plus este preferatul. Acest om n'a dat măcar un examen pentru postul lui și preferința asta îi așa de mare, încât înaintea unui intern cu concurs, se preferă... un preparator de laborator.

Nu-i vorba însă de amănunte... Educația noastră în laboratorii și spitale este defectă, atât prin lipsuri materiale, cât și prin lipsa de orientare a fiecărui student care nu știe care este mijlocul ca să poată lucra o specialitate căreia i se dedică.

IONESCU EMIL
intern de spital la Sf. Spiridon

x *Condițiile unui bun săpun, Perfect neutru, perfect uscat, admirabil parfumat, să se consume greu, să calmeze și să parfumeze pielea. Săpunul ideal este: „Săpunul de lăcrămioare".*

Depozit: Farmacia Dr. Beceanu, Piața Halei, Iași.

Instrucţia militară pre-regimentară

se va întroduce în şcolile de băeţi

O dorinţă a M. S. Regelui

Instrucţia preregimentară care urmează a fi curând introdusă în şcoli este o problemă care preocupă forurile militare superioare din Capitală.

Un distins ofiţer superior din apropierea Suveranului a făcut o interesantă declaraţie în legătură cu această chestiune. Printre altele a spus:

„Foarte curând, fie cu prilejul reformei legislaţiei educaţiei fizice, fie într'o împrejurare specială sau la discutarea legilor de reformă militară, se va lua în discuţie instrucţia preregimentară şi modalităţile ei de realizare.

„M. S. Regele a studiat chestia în amănunţime şi se interesează în deaproape de realizarea ei.

*

Şi A. S. R. Principele Nicolae se va interesa în deaproape de desfăşurarea pregătirilor pentru aplicarea preregimentărei.

Oficiul Naţional de Educaţie fizică (O. N. E. F.) din Bucureşti va juca un rol principal în controlul permanent care îl va exercita asupra instrucţiei.

La ministerul de război se vor alcătui — în legătură cu acest fapt—o listă de ofiţeri care vor fi mutaţi la noul oficiu al preregimentărei, pentru pregătirea instrucţiei militare a şcolarilor.

C. Vlad

Banda lui Polisciuc în jud. Iaşi ?

O scrisoare de ameninţare

Legiunea de jandarmi a primit astăzi dimineaţa mai multe adrese de la atoritătile din Basarabia, prin care se aduce la cunoştinţă că o parte din banda lui Ion Polisciuc s'a refugiat în judeţul nostru.

Toate cercetările făcute n'au dat nici un rezultat.

Un fapt interesant însă a fost adus la cunoştinţa autorităţilor.

Gospodarul Dobrovici Gheorghe din com. Trifeşti, a reclamat jandarmilor că a primit o scrisoare semnată Ion Polisciuc prin care banditul îi cere să depuie o sumă de bani într'un loc anumit. Contrar il va ucide.

Autorităţile bănuesc că este vorba de un alt bandit care, folosindu-se de faima lui Polisciuc, terorizează pe săteni pentru a obţine bani dela ei.

Totuşi adresa autorităţilor din Basarabia îşi exprimă limpede credinţa că o parte din banda faimosului Polisciuc s'ar fi refugiat în judeţul nostru.

Jandarmii fac noui cercetări pentru descoperirea bandei.

REP

Un amănunt interesant

asupra dramei familiare din Petreşti

In numărul de ieri am relatat dubla crimă din gelozie, a femeiei Katia Ioanciuc din comuna Petreşti, care şi-a omorât bărbatul şi a rănit pe amanta lui, Florica Boilă.

Cercetările în legătură cu această dramă familiară au continuat stabilindu-se alte fapte interesante.

Amanta Florica Boilă, la interogatoriul ce i s'a luat la postul de jandarmi, — declară că ea întreţinuse legături amoroase cu Ioanciuc încă înainte ca el să se fi căsătorit cu Katia.

Şi pentrucă Vasile Ioanciuc, (victima) refuza să mai continue de a întreţine legături cu Florica Boilă, aceasta l-a ameninţat cu moartea. Şi el s'a văzut silit să trăiască mai departe în concubinaj cu amanta lui până ce soţia înşelată a aflat şi i-a împuşcat pe amândoi.

Soţia criminala va fi înaintată parchetului.

Cercetările continuă.

Un aventurier care excrochează băncile

este urmărit la Iaşi

Legiunea de jandarmi din localitate a fost înştiinţată că în judeţul nostru s'a refugiat un excroc care are la activul său numeroase lovituri în stil mare.

El se numeşte Turia Albert originar din Cluj.

Acesta, în tovărăşia unei femei, a reuşit să excrocheze pe numeroşi bancheri şi industriaşi, de însemnate sume de bani, după care dispărea fără urme, stabilindu-se în alt oraş.

Astfel la Cluj excrocul s'a prezentat la o bancă cu un cec falş şi a ridiacat 80.000 lei

La Bucureşti Turia s'a prezentat la ministerul de finanţe unde a încercat să excrocheze un funcţionar superior.

Dar Turia a părut suspect funcţionarului şi acesta a înştiinţat poliţia. Până însă a venit gardistul, excrocul a dispărut.

El are la activul său excrocherii, falşuri şi delapidări în timpul cât a fost funcţionar la o instituţie de stat din Cluj.

Excrocul Turia s'a refugiat în Moldova. Se bănuieşte că el se află ascuns în judeţul nostru unde are rude.

S'a dispus urmărirea şi prinderea lui.

REP.

Salariile ajutorilor de primar

în discuţia Consiliului municipal

Cetitorii să nu se sperie de discuţiile, când vehemente, când glumeţe, ce au loc la consiliul municipal.

Lucrul e în perfectă tradiţie a Iaşului.

Pe vremuri, Ion Ianov, numea budgetul „cel cu căciula albă", şi de câte ori se discuta budgetul, Ianov tot protesta: „nu prea întindeţi căciula". Consilierii râdeau şi ii făceau pe plac, — cu toată opunerea lui Vasile Pogor, care era primar.

*

Au fost discuţiuni, aseară la consiliul municipal, ceasuri întregi, dacă să se acorde un spor la lefurile ajutorilor de primar.

„Nu !" — au răspuns categoric, d-nii Prassa, Vasiliu-Voina, Em. Diaconescu, Kiva Ornstein, Scobai şi Isac Moscovici.

Un glas de femee interveni împăciuitor. Creaţi un procedeu rău, —zise d-na Elena Ghiulea.—Ajutorii de primar pot fi şi oameni săraci. La un minimum de existenţă are drept fiecare. Ajutorii de primar muncesc, — li se suprimă trăsurile; au dreptul la o mică sporire de retribuţiune.

Au fost însă opuneri vehemente.

D. Ştein, ajutor de primar, s'a răfuit cu unii coreligionari ai săi din consiliu. Astfel, i-a zis d-lui Kiva Ornstein:

— „Ne-ai rugat să te alegem ajutor de primar; şi dacă te alegeam ai fi vrut şi salar mare".

D. Kiva Ornştein contestă că ar fi cerut ajutoria de primar; dar în orce caz n'ar fi cerut sporirea de salar.

D. primar Bogdan, destul de enervat că discuţia nu se mai termină, a consimţit a se menţine salariile din anul în curs.

Adică, ajutorii de primar vor încasa câte 18.500 lei lunar. Ei vroiau să se ridice la vre-o 22.000 lei.

Rep.

x *Un ten* catifelat şi limpede expresia unei figuri cu adevărat tinere, fragede şi sănătoase, se obţine numai cu crema de zi Khasya. Depozit: Farmacia Pollak, strada Ştefan cel Mare.

Generalul Tarnoschi

a încetat din viaţă

Bătrânul general Ion Tarnoschi, — o figură populară a Iaşului — a încetat ieri din viaţă.

Defunctul a fost un militar destoinic şi totodată s'a relevat în viaţa socială. A luat parte activă la diverse opere de asistenţă.

Un amănunt duios: în timpul campaniei din 1916 venise vestea că generalul Tarnovschi a murit. Familia a luat doliu; dar curând întristarea a dat loc bucuriei. Zvonul morţii era falş. Şi generalul a mai folosit familiei şi societăţii încă 14 ani.

Corpul defunctului a fost depus astăzi dimineaţă în catedrala Metropoliei. Ceremonia înmormântării va avea loc mîne după amiază.

x *Din Ungheni* se comunică faptul că astă noapte, în trenul Bălţi-Iaşi, a fost găsit într'un compartiment de cl. III, un călător mort.

In urma cercetărilor făcute, s'a stabilit că acesta se numeşte Anton Milescu, din târgul Perival-Bălţi.

Cronica mondenă

Serata dansantă

dela d-na şi d. Nicu Krupensky

In saloanele d-nei şt d-lui Nicu Krupensky a avut loc în seara de 6 Dec. o elegantă şi foarte reuşită serată dansantă la care a luat parte tot ce Iaşul are mai distins.

Asistenţa delectată până în ziuă în sunetele jazzului, a adus urările sale de fericire D-şoarei *Cherica Doiciu* şi Domnului Dimitrie Sturdza, a căror *logodnă* a avut loc în cerc strict familial cu câteva zile în urmă.

Domnul Nicu Krupensky amabilul amfitrion a fost la rândul lui serbătorit de numeroşi prieteni.

D-şoara Yolanda Hilsenbeek-Pogonat a recitat satira III de Eminescu, Povestea Mărgăruitarului de M. S. Regina Maria, Biletul de Har. Lecca. D-şoara Y. Hilsembeek-Pogonat a uimit auditorul cu extraordinarului e talent în plină ascensiune, admirabil secondat de o voce caldă şi armon oasă, de o dicţiune perfectă şi de o ţinută impecabilă.

Serata a fost urmată de un supeu alcs şi copios.

Remarcăm în selecta asis'enţă:

Domnii şi Doamnele: Nicu Krupensky, Ion Inculetz, Lascar Rossetti, Gheorghe Brăteanu, Petru Bogdan, Mircea A. Badareu, Prim Procuror Pogonat, Doctor Tzaicu, General Botez, General Sava-Goiu, Florin Sion, Colonel Naum, Colonel Veissa, Radu Beller, Ştefan Vâleanu, D. ctor Şeptelici, Colonel Ghyka, Inginer Zarifopol, Maior Kornea, Colonel Sturdza, Colonel Irimescu etc.

Doamnele: Lizette Krupensky, Borcea, Movilă, Marion Racovitz, Marie Climescu, L. Cantacuzino.

Domnişoarele: Cherica Doiciu, Lydia Krupensky, Helene Catargi, Magda Tzaicu, Magda Cuza, Iolanda Pogonat, Coca Veissa, Francoise de Roma, Marianne Naum, Adina Sculy.

Domnii: Dimitrie Sturdza, Lica Krupensky, M. Sturdza, colonel Racovitză, Văleanu, Ing. Ţinţu, Anibal Ciurea, Ing. Swiescinsky, Col. Kemnigher, V. Iamandy, Gică Skeletty, Mironel Genoi Ghercu'escu, N. Miclescu, L. Burghelea, Ionel Tzaranu, Niki Sturdza, Mihai Borcea, Dum. Movilă, Niki Şeptelici etc.

Se nasc mulţi copii în jud. Iaşi

Poporul prolific — O sporire, fără precedent, a natalităţii

In ultima şedinţă a consiliului de higienă al judeţului, s'a discutat chestiunea natalităţei şi a mortalităţei din judeţul Iaşi.

Dacă mortalitatea şi în deosebi la copii, este îngrijorătoare, apoi e de relevat că şi natalitatea este în plin progres. D. dr. C. Vasiliu, medic primar, a declarat că peste 8 sau 10 ani, vom avea în ţara noastră o natalitate neinregistrată până acum.

Intr'adevăr—a demonstrat d-sa, — generaţia de bărbaţi tineri care a fost decimată în războiul mondial lipseşte acum ; iar peste 8—10 ani, copii de astăzi al căror număr este însemnat, vor contribui la procrearea unei noui generaţii de copii, care va fi cea mai mare din câte se vor înregistra până în 1940.

I N F O R M A Ţ I U N I

x **Un fapt senzaţional este aşteptat la parchet, pentru astăzi sau mâne.**

E vorba de o instituţie particulară ieşană aflată în jenă, contra căreia se vor lua măsuri riguroase,—măsuri de constrîngere ce vor atinge însăşi direcţiunea instituţiei.

x *Procesul fraudelor silvice.* — In faţa Curţii de apel secţia I, în complectul de 5 prezidat de d. prim preşedinte Volanschi, a continuat ieri procesul fraudelor dela regiunea silvică Chişinău.

D. procuror Buzea şi-a continuat rechizitoriul, relevând amestecul d-lui av. Sebastian Teodorescu, fostul primar al Chişinăului în comiterea fradudelor şi traficul de influenţă practicat pe lângă prietenul său ing. David Petrescu, fostul director al regiunii silvice a Basarabiei.

A vorbit apoi d. Av. Petre Sion decanul Baroului, în apărarea principalelor acuzaţi.

Afirmă în esenţă că întreg procesul este o înscenare politică.

La ora 7 seara şedinţa s'a suspendat până Vineri, când vor pleda d-nii P. Sion, Laurenţiu Pilat, Toma, şi Jean Th. Florescu.

x *Banditul Călin a evadat.* — Legiunea de jandarmi a fost înştiinţată că banditul Călin, a evadat din arestul postului de jandarmi, Mogoşeşti-Iaşi.

S'a dispus prinderea lui.

x Postăvăria **„Primăvara"** din str. Ştefan cel Mare a cerut concordat preventiv. Pasivul firmei este 2,300.000 lei. Firma oferă 60 la sută, în timp de doi ani, cu o dobândă de 7 la sută pe an.

x **Serată studenţească.** — Joi 11 Dec. a. c. ora 21, în saloanele „Sfatul Negustoresc", va avea loc *Serata Studenţească*, organizată de Soc. Cult. Studenţească „Moldova Intregită" cu următorul program:

1) *Conferinţa* d-lui Prof. univ. *Gr. T. Popa* (aspecte de viaţă Studenţească).

2) Corul Solomonov, muzică, recitări ...

3) Dans.

Aceste serate vor fi în fiecare Joi seara.

x La legiunea de jandarmi a fost adus individul Moinescu Ion din com. Bivolari-Iaşi, care a fost denunţat că ar fi unul din complicii asasinilor din Bivolari.

x La facultatea de drept au sosit diplomele de licenţă pentru absolvenţii seziunii de Octombrie.

x Curtea de apel secţia II s'a pronunţat ieri, respingînd apelul băncii **„Uniunea Romînă"**.

x **Doi negustori faliţi arestaţi** — D. Jnde instructor Condeescu, titularul cab. I instrucţie, a fost delegat cu cercetarea cauzelor falimentului firmelor „Minca" şi „Furnica", proprietatea soc. Grünberg et Feinstein.

Cercetările s'au făcut timp de două luni.

In cursul instrucţiei, s'au primit numeroase denunţuri, între care unele semnate de agenţii comercial Fastlich şi Goldştein-Bucureşti.

Dosarul fiind trimis Parchetului spre soluţionare. Parchetul a deschis rechizitoriu introductiv pentru bancrută frauduloasă.

In baza acestui rechizitor, d. jude Condeescu a supus aseară la un interogator pe cei doi comercianţi. La ora 7, judele instructor a emis mandate de arestare contra comercianţilor Grünberg şi Feinstein.

Mandatele vor veni azi spre confirmare.

x *Romanul „Paria" la juraţi.* — In faţa unui public numeros, s'a judecat în sala „Cultura" procesul literar al eroului Albert Samueli din romanul „Paria" de d-l *prof. Eugen Herovanu.* A prezidat d-l deputat avocat Alfons Herovanu. După desbaterile cari au ţinut aproape 4 ore, primul jurat d-l Carol Drimer a dat un verdict afirmativ. Eroul Albert Samueli a fost condamnat. Publicul a aplaudat verdictul.

x Curtea de apel a menţinut ieri pedeapsa de un an închisoare dată comerciantului M. Sârcu din Iaşi, pentru bancrută frauduloasă.

x Un incendiu a distrus casa locuitorului Popescu Gh. din Prisacani-Iaşi.

Focul a fost pus de copilul săteanului care vrând să se joace cu mai mulţ copii a aprins paie în podul casei.

x *Biblioteca Asociaţiei funcţionarilor de Bancă* s'a îmbogăţit cu un nou număr de cărţi literare, din cele mai recente, autori fiind scriitorii apreciaţi ai literaturei româneşti şi străine. Deasemenea Asociaţia a obţinut din partea Ministerului Muncii un important stoc de cărţi de interes profesional.

Cărţile se pot ceti fără nici o taxă, urmând a se depune numai contravaloarea cărţii, drept garanţie.

x Balul Sindicatului voiajorilor şi a reprezentanţilor de comerţ din Iaşi, are loc la 25 Decembrie în sala Sfatului Negustoresc.

x La Municipiu au început pregătirele, în vederea ajutoarelor ce se vor distribui de serbători.

TEATRUL NAŢIONAL

Astăzi Marţi 9 Decembrie ora 8 3|4

PREMIERA HILARIANTEI COMEDII

KIKI Comedie de Andre Picard

In rolurile principale d-nele: MARG. BACIU, JENNY MORUZAN şi d-nii: MILL. GHEORGHIU, DIM. MORUZAN, I. PROFIR, C. CALMUSKY etc.

— DI. AUREL ION MAICAN a montat spectacolul într'o manieră care va produce senzaţie

Vechiul Magazin „LA GHEMUL ROŞ"

Depozitul Central de Ciorapi — Care vinde cel mai eftin dinlaşi

A pus în vânzare, cu preţuri care DESFID ORICE CONCURENŢĂ, un mare transport de:

Ciorapi de lână „Fraros"
Flanele şi chiloţi de Lână
Mănuşi de piele „Nappa"
Eşarfe de Lână

Centrala Iaşi, strada Cuza Vodă No. 50

Sucursale: „Ghemul Roş" str. I. C. Brătianu No. 189
„Magazinul „Fraros" str. I. C. Brătianu 151

vis-a-vis de spitalul Sf. Spiridon

A sosit un mare transport de:

SOBE: Godin, Belgiene, Ideal, Maşini de gătit, Galerii pentru sobe, nichelate şi simple. PATINE nichelate şi simple, Căzi şi sobe de bae, COCS şi CARDIFF Silezian, prima calitate, pentru sobe şi calorifere. *Lăzi pentru Lemne*, Articole de menaj, CARBID. Precum şi ori ce articole pendinte de branşa fererici şi se vând cu preţurile cele mai reduse la renumitul magazin de fererie

FERRUM-Fraţii Wachtel

Societate Anonimă

CENTRALA: Iaşi str. I. C. Brătianu 136—38
FILIALA: Iaşi, Hala str. Anast. Panu
SUCURSALA: Chişinău, str. Haralambie 3.

Isvoarele Statului Francez

VICHY CELESTINS Rinichi-Băşică-Gută Diabet-Artritism
VICHY Grande-GRILLE Bolile Ficatului şi ale aparatului biliar
VICHY HOPITAL Afecţiunile stomacului şi ale intestinului

Fabrica de Mătăsuri pur Naturale

Eugenio CATELLI

Anunţă că a deschis la Iaşi în strada Lăpuşneanu 28, o Sucursală unde se vând en-detail toate produsele cu preţul de fabrică. Crepe de chine, Crepe Satin, Voile georgette, Taffetas, Ponjé pentru lengerie de Dame, Japan, etc. garantate la spălat. Atragem atenţia onoratei clientele că mătăsurile noastre sunt confecţionate din fire de matase naturală, borangic, vermi de matase.

PĂZIŢI-VĂ COPIII!

Spre a evita intrarea în casa Dv. a Scarlatinei, Difteriei şi chiar Paraliziei Infantile sau a oricarei alte maladii ce se propagă prin nas şi gură, cereţi Farmaciei Werner din Iaşi.

Oleul Preventiv, 2—3 picături în nas 1—2 ori pe zi.
Phenoxil, 4—5 picături la 100 gr. apă, de făcut gargară.
ori
Soluţia Milne Pentru badijonat în gât.
Preparate de Farmacistul Werner Iaşi.

ECOURI

x D. **Dr. Sebastian Pineles** specialist pentru boli de copii şi sugaci *s'a mutat* în str. *şcoalei de Arte*, No. 9 etaj, lângă Soc. de Sport şi Muzică. *Consult.* 8—10 ş 2—5.

x *Bumbac Pescăresc, calitate Extra* găsiţi cu preţ convenabil numai la vechea şi cunoscuta firmă *Zeida I. Roşi*, Ghica Vodă 67.

„SPIRITIST"

Prezicător SAVESCU

Strada STÂNCA No. 15 (din str. I. C. Brătianu, prin str. Mârzescu) în ROMÂNIA singurul este

Prezicător documentat, care prezice perfect prin iventia sa în calculul „CIFRELOR" orice afaceri serioase la persoane serioase, descoperă orice mistere sufleteşti din viaţă şi dă toate lămuririle necesare pentru orice interes sufletesc căsătorii, boale orice fel, comerciale, furturi atât cât e posibil desigur, Dă lecţii de sugestiune şi magnetizm pentru nelinişti sufleteşti, familiare, duşmănii, cuceriri în dragoste, căsătorii afaceri şi altele.

Cine crede în mod serios: iar nu după reclame mari. Discreţia sigură, toată ţara prin scris.

Consult: 9—12 şi 3—7 jum. Duminică până la 4.

Faceţi cadouri de Crăciun

APARATE DE RADIO numai dela

Auto Radio Mercur

VIZITAŢI

Expoziţia noastră permanentă care posedă un variat asortiment de 25 tipuri aparate din cele mai perfecţionate şi renumite mărci

CEREŢI

o demonstraţie cu oricare aparat, căci aceasta nu vă obligă a cumpăra.

Veţi avea satisfacţia de a fi ascultat aparatele celo mai bune

PIERDUT buletinul de Populaţie eliberat din com. Căzăneşti jud. Orhei şi dovada de eliberare din armată eliberat din Bucureşti. Le declar nule şi fără valoare în mâinele oricui s'ar găsi.

COŞMIR FIODOR
Com. Căzăneşti, Jud. Orhei

DE INCHIRIAT una cameră mobilată stradela Albă 9.

ULTIMA ORĂ

Ceaţa otrăvitoare din Apus

a început să-şi facă apariţia şi în România

Un remorcher s'a scufundat pe Dunăre

Bruxelles 9. — Specialiştii au întreprins cercetări pentru a stabili cauzele ceţei asfixiante, care s'a abătut în ultimele zile asupra Belgiei. Până în prezent s'au anunţat 400 cazuri de otrăvire cu ceaţă.

Bolnavii declară că după ce au respirat aerul cu pâcla deasă, au simţit un foc în plămâni şi toate simptomele asfixierii.

*

Din Anglia ss anunţă noui cazuri de otrăvire cu ceaţă. Pâcla e atât de deasă, încât nu se vede nimic la o distanţă de un sfert de metru.

Deasemenea şi la Paris ceaţa a făcut câteva victime. Numeroşi locuitori au căpătat arsuri la ochi.

*

Bucureşti 9.— Din diferite puncte ale ţării vine ştirea că a căzut o ceaţă groasă.

La Braşov, în cursul zilei de ieri, din cauza pâclei, circulaţia vehiculelor a fost oprită.

La Galaţi vapoarele nu pot merge pe Dunăre. S'a întâmplat şi un accident.

Remorcherul „Sft. Nicolaie" s'a lovit de nişte plute. Echipajul s'a putut salva, dar remorcherul s'a scufundat.

La Constanţa întreg litoralul Mării e învăluit într'o ceaţă deasă. Vapoarele nu pot intra în port, de teama accidentelor.

Guvernul speră că mai rămâne

încă 4 sau 5 luni !

ca să obţie a doua tranşă a împrumutului extern

Bucureşti 9.— Cercurile guvernamentale anunţă că soarta actualului cabinet e sigură.

Guvernul nu va pleca aşa curând precum se crede, deoarece în prezent s'au întreprins tratativele pentru obţinerea tranşei a doua a împrumutului oferit de grupul Blair.

Tratativele merg în mod normal.

Dar pentru reuşita lor deplină, grupul Blair cere o stabilitate internă. In consecinţă, este de prevăzut că guvernul nu va pleca decît peste patru sau cinci luni.

In parlament

Astăzi la Cameră un grup de deputaţi va depune proectul pentru reducerea diurnelor, fixându-se 800 lei pentru parlamentarii din provincie şi 500 lei pentru cei din Capitală.

Tot astăzi părintele Man va cere depunerea urgentă a legii cametei In cazul când această lege va întârzia, pr. Man va depune din iniţiativă parlamentară un proect contra cametei.

D. ministru Mihai Popovici va depune proectul noului impozit pe salarii. Curba va merge dela 10 la 22 la sută, începând de la salarul de 5.000 lei lunar.

Secretarul ambasadei ruse din Roma

asasinat din ordinul Sovietelor

Berlin 9. — Ziarul „Lokal-Anzeiger" publică detalii senzaţionale cu privire la asasinatul comis la ambasada sovietică din Roma

Levin secretarul de ambasadă, a fost găsit asasinat cu un glonte de revolver. Secretarul a fost rechemat în Rusia, dar el n'a vrut să plece de frica de a nu fi condamnat la moarte.

„Lokal-Anzeiger" anunţă că acum câtva timp doi agenţi ai poliţiei secrete din Rusia au sosit la Roma, având misiunea de a-l ucide pe secretarul de ambasadă

Acesta era învinuit că ar f trădat unele secrete diplomatice

Intelectualii condamnaţi la moarte în Rusia

au fost iertaţi de pedeapsa capitală

Pedeapsa comutată în închisoare pe viaţă

Moscova 9.— Se anunţă oficial că cei cinci condamnaţi la moarte în procesul complotului anti-sovietic (procesul industrial), au fost graţiaţi, pedeapsa capitală fiindu-le transformată în închisoare pe viaţă.

Deasemenea celor trei condamnaţi la câte 10 ani închisoare, li s'a scăzut doi ani de temniţă.

Decretul de graţiere este semnat Kalinin, preşedintele Uniunii sovietice.

Celor condamnaţi li s'au luat drepturile politice şi li se vor confisca averile. Acuzaţii au făcut mărturisiri complecte, denunţând pe autorii morali ai complotului, care se află printre guvernanţii din Anglia şi Franţa.

Cum însă Rusia nu urmăreşte o răzbunare, s'a produs decretul de graţiere.

Impunerea fiscală

a uzinei de electricitate

Comisiunea de apel, fiscală, s'a pronunţat într'un interesant proces de impunere.

Anul acesta uzina electrică din Iaşi a fost impusă proporţional cu beneficiile ei statuare rezultate din bilanţ.

Impotriva acestei impuneri fiscul a declarat apel cerând a se majora impozitul uzinei pe anul 1930 cu încă două milioane aproximativ.

Această majorare fiscul o motiva pe faptul că s'au făcut investiţiuni în şini, cabluri, transformatori, etc, de aproape opt milioane, care trebue contate tot ca beneficiu.

Din partea uzinei a pledat domnul avocat Ceicovschi care a demonstrat că toate investiţiunile pe care le face societatea intră în patrimoniul Primăriei Iaşi, care conform legii de constituire a societăţii de electricitate, este nudă proprietară, iar societatea nu are decât folosinţa pe termenul concesiunii. Ca potrivit legii, la sfârşitul concesiunii întreaga avere socială intră de drept în stăpânirea Primăriei, fără ca aceasta să fie obligată a plăti vre-o despăgubire societăţii

In modul acesta toate investiţiunile, din momentul efectuărei lor, sunt considerate ca o avere publică, deci neimpozabilă, întrucât acţionarii nu au proprietatea, ci numai folosinţa lor.

Comisiunea compusă din d-nii magistrat Dimitriu, preşedinte, inspector financiar Petreanu şi Fred Şaraga, membri, după ce a amânat pronunţarea, a respins apelul fiscului.

Delegatul fiscului a făcut osebită părere, declarând recurs.

Procesul masacrelor din Lupeni

a fost din nou amânat

Braşov 9. — La tribunalul din Deva a început ieri procesul masacrului dela Lupeni. S'au prezintat 32 acuzaţi şi au lipsit alţi 22. Deasemenea a lipsit cea mai mare parte dintre martori şi informatori, precum şi inspectorul muncii din Arad.

Procurorul a cerut amânarea desbaterilor, pe motiv că sunt absenţi numeroşi acuzaţi şi martori. Avocaţii au combătut această cerere.

Dar tribunalul şi-a însuşit punctul de vedere al procurorului şi a amânat procesul pentru ziua de 30 Mart.

Este interesant faptul că avocatul Maxim, care e avocat al statului, este apărător al muncitorilor.

La proces s'a prezintat şi fostul prefect de Huniedoara d. Rozvany, căruia publicul i-a făcut o demonstraţie ostilă.

INFORMAŢIUNI

x *Marele Colegiu universitar din Iaşi (ca şi colegiul din Capitală) a protestat contra nedreptăţirei pe care guvernul actual o face corpului didactic.*

In consfătuirea de aseară profesorii universitari ieşeni au adoptat o moţiune pe baza propunerei d-lui prof. I. Borcea: să se respecte drepturile de salarizare şi gradaţii ale profesorilor, şi numai după aceia să se aplice curbele fiscale.

Profesorii au mai protestat contra faptului că, la micşorarea subvenţiilor, Iaşul a fost cel mai nedreptăţit dintre toate oraşele universitare.

x Invalizii grade inferioare au hotărât ţinerea unei întruniri pe ziua de 14 Decembrie în Str. Bucşinescu 13, la d-na Grün, unde se vor lua diferite deciziuni cu privire la soarta lor.

x *Ministerul de finanţe, fiind informat că în anumite localităţi comitetele şcolare încearcă să perceapă taxe şi să le execute prin agenţii fiscului, a dat o dispoziţie telegrafică Administraţiei financiare locale, prin care o invită să ia măsuri să nu se mai facă nici o urmărire prin organele fiscale, fără înştiinţarea prealabilă şi fără autorizaţie respectivă a Ministerului de finanţe.*

x Ministerul instrucţiei publice a desfiinţat pe ziua de 1 Ianuarie posturile de ştiinţe agricole dela şcolile normale, ocupate de suplinitori.

x *La Bucureşti a sosit Sâmbătă cunoscutul financiar suedez Valter Kraane. Vizita este pusă în legătură cu tratativele ce se duc pentru indiguirea regiunelor inundabile şi cu navigabilitatea unor râuri. Intrucât tratativele au ajuns la un punct de înţelegere, d. Kraane va vizita regiunile inundabile din ţară, va studia modul de a face Prutul navigabil şi de a uni printr'un canal Siretul şi Bahluiul.*

x Fruntaşii scrisului autohton, d-nii: Mihail Sadoveanu, Ionel Teodoreanu, Demostene Botez, Mihai Codreanu, Gh. Topârceanu. Al. O. Teodoreanu, semnează în *„Almanahul vieţii ieşene"*, care se va pune în vânzare înainte de sărbători.

x A fost arestat şi adus la legiunea de jandarmi individul Para Ion din com. Golăeşti-Iaşi care este autorul unui furt comis la un comerciant din acea comună.

x Nici până azi administraţia financiară n'a plătit salariile pe luna Noembrie profesorilor facultăţii de medicină.

x Astă-seară are loc la Teatrul Naţional premiera savuroasei comedii *„Kiki"* de André Picard.

Distribuţia numără: Marg. Baciu, Jenny Moruzan, El. Colceag-Nicolau, Maria Neamţu, Silvia Botez, Verona Vasiliu, Mil. Gheorghiu, Dim. Moruzan, I. Profir, C. Calmusky, Justin Handoca, N. Veniaş, N. Stoicescu. Dl. Aurel Ion Maican a realizat spectacolul într'o manieră cu totul inedită.

— Mâne seara se joacă la Teatrul Naţional: *„Revizorul"* de N. Gogol, cu d-nii I. Sârbul, Gr. Mărculescu, G. Baldvin şi d-nele: Ana Radovici, Ella Manu, —truntaşi ai naţionalului bucureştean,— în rolurile principale.

x Camera de Comerţ din localitate a intervenit la autorităţiie centrale penturu desfiinţarea târgului de vite din Ţigănaşi, deoarece acest iarmaroc funcţionează fără autorizaţie.

x **O anchetă** mixtă a ministerelor de războiu şi interne a fost făcută astăzi dimineaţă în localitate.

Este vorba despre o neînţelegere care a avut ca urmare un viu incident, între prefectul de Soroca d. Lupaşcu şi d. căpitan Vioiescu, raportorul consiliului de război al corp. 4 armată cu prilejul anchetei asupra cazului de spionaj dela Ataki-Soroca.

Incidentul dintre cei doi reprezentanţi ai autorităţilor ad-tivă şi militară, a format obiectul unui voluminos dosar; iar ancheta se face de domnul general Prodan, reprezentant al ministerului armatei şi d. inspector ad-tiv C. Dumitrescu, reprezentantul ministerului de interne.

*

Ancheta are loc la prefectura de judeţ.

In cursul dimineţei de astăzi a fost interogat d. prefect Lupaşcu; şi s'a făcut confruntarea cu d. căp. Vioiescu.

Ancheta este în continuare.

Când vizitaţi Capitala Ţării treceţi pe la Marele Magazin

SOCEC & Co.

Soc. Anon.

BUCUREŞTI

Veţi rămîne uimiţi de prefacerile ce s'au realizat la acest magazin care face faţă

Comerţului Românesc

Cel ce vizitează străinătatea spun că nu au întîlnit o librărie la fel în cele mai mari metropole

Zilele acestea se inaugurează în cele cinci etaje clădite în vara aceasta cea mai mare sucursală a

Galeriilor Lafayette

din Paris

Un stoc de mărfuri în valoare de 250.000.000 lei (50.000.000 franci francezi)

Se expune zilele acestea în cele 40 vitrine amenajate în cel mai autentic gust Parisian

O fabrică de falsificat bani a fost descoperită la Cernăuţi

— Amestecul unei doamne aventuroase —

Cernăuţi 9.—Sâmbătă d. a. s'a prezentat la poliţie ţăranul Ursuleac din Voloca, reclamând că a primit o bancnotă falşă de 100 de lei dela o doamnă necunoscută, Comisarul poliţiei Paraschivescu impreuna cu agentul Pidhorni au început cercetările, aflând ca doamna aceia se numeşte Domnica Zurkowski locuind în str. Dominic 13.

Imediat s'a făcut o descindere şi s'a găsit o maşină complect pentru fabricarea monedei falşe

A fost arestat în locuinţa d-nei Zurkovschi un anumit Nicolae Gusul, care în momentul apariţiei autorităţilor a ars în sobă o mulţime de bancnote falşe.

Cercetările continua. D-na Zurkovschi este cunoscută şi prin faptul că, acum patru ani, şi-a omorât bărbatul, fost judecător la Sadagura. M. L.

In chestia înscrierelor

la examenele particulare

După cum se ştie, ministerul instrucţiunei a luat hotărârea de a nu se mai primi nici o înscriere la examenele particulare a acelora care au făcut cereri după 31 Octombrie.

Intrucât au rămas foarte mulţi elevi neinscrişi, — care ar urma să piardă un an şcolar, — aceştia s'au adresat direct ministerului pentru a le aproba inscrierea.

Intervenţia a rămas fără efect.

Faţă cu această situaţiune numeroşi părinţi au hotărât să se prezinte în delegaţie la d. ministru N. Costăchescu, spre a-l ruga să revie asupra dispoziţiei precedente, şi să fixeze un nou termen de inscriere a elevilor care nu s'au prezentat la timp.

Furturi

— Elena Rusu din Undeşti-Baia a reclamat biroului judiciar că doi indivizi i-au furat prin grant 1000 de lei.

— Locuitorul Serghe Ioan din str. Platon 3 s'a plâns poliţiei că în lipsa lui de acasă, chiriaşul său Petru Lupi a pătruns în locuinţa lui şi i-a furat o plită şi alte obiecte casnice.

— D. Iacob Cozacsin din str. Sărărie No. 7, a reclamat poliţiei că i s'au furat un palton, haine, lingerii, etc.

— D. Haralambie Tarnăuceanu din şos. Nicolina 105 a reclamat că i s'a furat un patefon şi suma de 6.000 lei.

— A fost arestat Lungu Mihai din Brăeşti, care a jefuit pe gazda sa Ana Babei din Tg. Copou.

SINUCIDEREA

unui cunoscut proprietar

Bucureşti 9. — In locuinţa sa din str. 11 Februar Nr. 15, s'a sinucis cunoscutul proprietar Gr. Barbu. El şi-a tras un glonte în cap. Transportat la spital, a încetat din viaţă.

Sinucisul a lăsat trei scrisori, în care arată că suferea de o chinuitoare boală de nervi, ceiace l-a făcut să comită actul disperat.

INFORMAŢIUNI

x Şcoala primară mixtă din Plopeni Mari (Dorohoi) va purta numele de şcoala „Regele Carol al doilea"

x D. Theodoru directorul chesturii locale, a vizitat în cursul zilei de ieri toate circumscripţiile poliţieneşti, luând diferite măsuri de reorganizare a lucrărilor.

x Pe ziua de 11 Decembrie a. c. se va judeca la comitetul central de revizuire din Bucureşti, acţiunea intentată de către municipiul Iaşi, primăriei oraşului Roman, referitoare la chestiunea plăţei apei de Timişeşti.

x Garda financiară va lua fiinţă pe ziua de 15 Decembrie. Garda va fi formată din soldaţi şi gradaţi ai corpului de grăniceri care vor lucra sub conducerea controlorilor financiari.

x D. Paximade, cu titlul de chestor al Iaşului, a sosit ieri în localitate şi a făcut o inspecţie la poliţia locală.

A. DUMBRAVĂ

AVOCAT

BIROU DE NOTARIAT

str. Petru Rareş No. 9 bis

ORA 3

Se reduc şi salariile profesorilor şi soldele ofiţerilor

Se sporesc taxele pe paşapoarte — Se suprimă toate gratuităţile pe c. f. r.

Bucureşti 9.— Astăzi dimineaţă s'a întrunit comisiunea financiară a Camerei. S'a examinat proectul bugetului general al statului.

D. Mihai Popovici a făcut un larg expozeu asupra bugetului şi a arătat că e nevoie de noui sacrificii.

Cifra totală a bugetului va fi de 32 miliarde 400 milioane, întrucât s'au realizat economii de trei miliarde din reducerea salariilor. La venituri se prevede un spor de 200 milioane lei.

D. Mihai Popovici anunţă majorarea taxelor pe paşapoarte. Taxa va fi de 10.000 lei pentru paşaportul pe termen de un an şi 8.000 lei pentru paşaportul pe termen de şase luni.

D. Romulus Dan spune că se comite o greşală. Ce vor face bolnavii care trebuie să plece în străinătate? „Avem şi noi spitale" — răspunde d. Mihai Popovici.

*

Ministerul de finanţe anunţă apoi că salariile rămân în buget cu cifra lor actuală.

La materiale se vor face reduceri de 25 la sută.

Se vor suprima toate gratuităţile pe c. f. r.

Pentru corpul didactic, în loc de 50 milioane cît s'a dat pentru nivelarea lefurilor se va da 250 milioane.

In schimb corpul didactic va fi supus şi el la curba de sacrificiu.

Deasemenea curba de reducere se va aplica şi soldelor ofiţeritor. „Toţi absolut toţi — a declarat ministrul de finanţe—trebue să urm m gestul regal",

O bandă de atentatori

a fost arestată la Constanţa

Constanţa 9 — Siguranţa din Constanţa a fost înştiinţată că în oraş s'a refugiat o bandă de atentatori, sosită cu scopul de a provoca atentate de cale ferată.

Cercetările poliţiei au avut rezultatul dorit. Banda de atentatori a fost arestată şi s'a stabilit că într'adevăr ea pregătea deraierea acceleratului Bucureşti-Constanţa.

Aventurierul Zubkov a înebunit

Paris 9.—„Petit-Parisien" anunţă din Luxemburg că faimosul aventurier rus Alexandru Zubkov, fostul soţ al surorii ex-Kaiserului Wilhelm, a înebunit. El a fost internat într'o casă de sănătate.

ANUL XXVII No. 7082

ABONAMENTE
Lei 1000 . . . . pe un an
„ 500 . . . . „ 6 luni
„ 300 . . . . „ 3 „

ATELIERELE TIPOGRAFICE:
IAȘI.—STR. LĂPUȘNEANU 37

3 LEI EXEMPLARUL

OPINIA

ZIAR POLITIC COTIDIAN

JOI 11 DECEMBRIE 1930

ANUNCIURI
se primesc la toate
AGENȚIILE DE PUBLICITATE
și la
ADMINISTRAȚIA ZIARULUI
Iași. — Strada Lăpușneanu 37

Telefoane: Redacția 391, Administrația 504, Serviciul de noapte 387

ACTUALITĂȚI POLITICE

SALARIZAREA FUNCȚIONARILOR ȘI COSTUL TRAIULUI

— Obligația statului. — Evitarea unei catastrofe morale —

Se reduc indirect salariile, printr'un mare impozit ce li se aplică special. Nevoia de economii e atât de mare, încât s'a simțit necesitatea acestei măsuri.

S'ar putea face multe obiecțiuni. Depildă: dacă s'ar suprima Casele autonome, Directoratele fictive, dublura prefecților, diverse sinecure și alte creațiuni inutile, s'ar realiza miliardele de economii căutate astăzi prin curba pe salarii.

Ne ținem însă în cadrul nouei situații create și ne întrebăm: se depun oare toate diligențele posibile, pentru compensarea micșorării salariilor?

*

Sunt mărfuri și alimente de prima necesitate care pot fi ieftenite proporțional cu scumpirea banului, compensând scăderea salariilor și sărăcia generală.

Depildă, statul poate obliga fabricele de zahăr să ieftenească acest important aliment la mai mult de jumătate; și concomitent cu ieftenirea ar spori consumul. Protecționismul de stat pentru jaful cu zahăr e nefiresc și scandalos. (Acelaș lucru și cu fabricele de hârtie, care determină scumpirea dureroasă a manualelor de școală).

Statul poate organiza pescăritul, renunțând la sinecure, jaf și neglijență. Și prețul peștelui ar reveni la un sfert decum e astăzi.

Pânea s'a ieftenit dela sine. Iar statul ar putea obliga comunele să-și facă cinstit și priceput datoria, limitând specula obraznică a casapilor angrosiști.

Statul poate face o politică vamală care să curme sistemul stofelor fabricate în țară și vândute cu preț de „străinătate".

Și tot așa, cu diverse prețuri care trebuesc și pot fi ajustate la scumpirea banului și la restrângerea resurselor particulare (in special funcționărești).

*

Dacă se micșorează brusc și atât de mult retribuția tuturor salariaților statului (sute de mii și chiar milioane de oameni), fără a li se da un echivalent de ieftenire relativă a vieții,—ne amenință **un mare dezastru moral.** *Vor reînflori bacșișul, șperțul, mita, delapidarea, falșurile, furturile... și cum le mai zice! Vom deveni o societate de mezat și pradă, care se va rostogoli în mocirlă.*

Administrația noastră n'a fost nici până acum ușă de biserică. Primejdia însă crește cumplită, până la negarea dreptății și ordinei; până la dezagrare.

Această catastrofă trebuește prevenită.

Conspirație?

Se afirmă stăruitor existența unei „conspirații" între liberalii d-lui Duca și ardelenii d-lui Maniu, pentru înlăturarea dela guvernare a celorlalte partide, grupuri, grupulețe și personalități, și pentru forțarea mânei regale **ca să se impue rotativa.**

Se deschide un proces politic disperat. Sau reușesc strălucit d-nii Duca-Maniu; sau trec pe planul al treelea.

Și totodată se va pune serios soarta fuziunei național-țărăniste.

X

PREGĂTIRILE DE RAZBOI!

Decurând au avut loc în Japonia mari manevre militare. Clișeul reprezintă pe împaratul Japoniei (însemnat cu o cruce) observând acțiunea de comandă la Cartierul general.

Și astea, în vremea hipocritelor conferințe pacifiste, pe când în realitate toate țările se înarmează cu febrilitate și pregătesc planuri și alianțe îngrijorătoare!

DIN TOATĂ LUMEA

Dragoste și banditism.—Un caz interesant s'a petrecut la Belgrad (Jugoslavia), în următoarele împrejurări:

Tânăra femeie G. Ramonivici, de o frumusețe răpitoare, rămânând văduvă, a început o viață de lux și petreceri. Prin însușirile ei fizice cu totul remarcabile, ea a reușit să cucerească deodată dragostea a șapte bărbați. Și într'o zi, frumoasa femeie i-a adunat pe toți și i-a întrebat: „Mă iubiți într'adevăr așa de mult? Sânteți capabili să faceți orice pentru mine?" La răspunsul afirmativ al amanților, femeia le-a spus: „Ei bine, pentru a mă convinge, vă voiu pune la încercare. Vom forma împreună o bandă, sub conducerea mea, și vom comite jafuri și crime îndrăzneze. Mi-e dor de bogăție și aventuri".

Bărbații, robiți de dragoste, s'au supus fără cea mai mică împotrivire. Și banda care a luat astfel ființă, a săvârșit în scurt interval zeci de tâlhării, asasinate și răpiri. După cercetări trudince, poliția a reușit să captureze toată banda. Și faptul curios este că niciunul dintre cei arestați nu regretă faptele comise. Ceiace dovedește odată mai mult că dragostea este mai puternică decât judecata oamenilor.

*

Un cocoș cu două inimi. — Medicii din Nimes (Franța) au rămas cu totul surprinși în fața unui caz unic până acum. La academia medicală din numitul oraș francez a fost adus un cocoș, care poseda două inimi. Deasemenea stomacul lui era de trei ori mai voluminos decât un stomac obișnuit de cocoș.

Cele două inimi erau legate, între ele și funcționau împreună, fără a provoca paserei nici o dificultate. Această particularitate însă a avut un efect ciudat. Cocoșul respectiv era foarte brutal; ucidea păserile care se aflau în tovărășia lui. Așa că, deși avea două inimi, totuș... n'avea inimă!...

*

Oamenii care nu mănîncă— La New-York există o grupare ciudată, aceea a oamenilor care nu mănîncă. Gruparea numără până în prezent 97 membri. Aceștia nu consumă de fel mâncăruri solide, ci beau, numai beau. Singurele lor alimente sînt: lapte, Kefir, supe, limonadă, etc... In modul acesta respectivii speră că vor trăi mai mult, socotind că mâncărurile solide fac rău organismului.

Gruparea în cauză însă are un mare dezavantaj; ea se află în America și acolo sînt interzise băuturile spirtoase!...

*

Greta Garbo și autografele.— Frumoasa actriță de cinema Greta Garbo este asaltată de mii de cereri de autografe. La început ispititoarea vedetă le acorda în mod gratuit. Apoi a cerut onorarii; iar banii colectați în chipul acesta îi oferea în diferite scopuri filantropice.

In prezent însă, un ziar din Hollywood anunță că Greta Garbo refuză a mai da autografe. Ea este plictisită de atitea cereri și mai ales e enervată de faptul că autografele ei servesc uneori în aventuri picante puțin plăcute pentru reputația ei.

Greta Garbo — anunță ziarul respectiv — nu va mai acorda autografe decît persoanelor serioase. Și în modul acesta — adăogăm noi — este aproape sigur că va acorda foarte puține!..

LUPTA CONTRA CRĂCIUNULUI
IN RUSIA SOVIETICĂ

Dela începutul lunei Decembre s'a început în Rusia campania împotriva Crăciunului. Echipele speciale de propagandă antireligioasă cutreeră orașele și satele, arătând că Nașterea lui Isus este o invenție și însuș Hristos—„o păpușă burgheză". Cu prilejul apropiatelor serbători, ultimele câteva biserici, care au mai rămas în Rusia, vor fi desființate.

Guvernul sovietic a interzis celebrarea în mod public a Crăciunului. Iar cei care-l vor celebra clandestin, vor fi pedepsiți după prevederile legii în această direcție. Ca o demonstrație oficială contra acestor serbători, s'a hotărât ca în zilele de Crăciun toate teatrele și cinematografele din Rusia să reprezinte piese și filme cu caracter anti-religios.

Cel mai bătrân
om din Franța

In comparație cu alte țări, Franța posedă puțin oameni care au depășit vrâsta de 100 ani. In anul 1926 a murit la Auvergne femeia Virginie Chatonnier, în vrâstă de 108 ani, și care era socotită ca cea mai bătrână femeie din țară.

In prezent, cel mai bătrân om din Franța locuește tot la Auvergne. El se numește Pierre Champeix și s'a născut la 20 April 1824. Prin urmare, are acum 106 ani. Bătrânul Pierre posedă șase fii, 25 nepoți, 33 strănepoți (descendenții săi direcți); și afară de aceștia, 200 nepoți de toate gradele. Moșneagnl este foarte respectat în tot ținutul.

„OPINIA" literară și artistică

Vorbe...

Femeile iubesc mai mult?..

Ziarul spaniol „A. B. C." a intreprins printre cititori o anchetă captivantă. Și fiindcă e ceva captivant, evident, e vorba de o chestiune în legătură cu dragostea. Gazeta respectivă a pus publicului această întrebare: „cine iubește mai mult: femeia sau bărbatul?". Ziarul a căpătat un mare număr de răspunsuri. Și majoritatea sufragiilor se îndreaptă spre femeie, afirmând părerea că surorile Evei iubesc mai mult.

Această opinie poate fi socotită nedreaptă. Căci în domeniul în cauză nu există un criteriu științific, un mijloc de apreciere infailibilă. Până în prezent nu s'a descoperit încă niciun aparat, care să cântărească exact capacitatea dragostei. Și lipsa acestui aparat este numai în avantajul oamenilor.

In asemenea condițiuni, desigur, nu se poate susține în mod absolut care dintre sexe este capabil de mai multă dragoste. In această materie nu se pot produce decât atitudini izolate, păreri personale. Cu atare titlu se poate admite și opinia că femeile iubesc mai mult. Dacă faptul acesta exprimă însăș realitatea, repetăm, este o chestiune pur subiectivă. Pentru a greși însă mai puțin, putem spune mai general și poate mai veridic, că femeile iubesc mai... mulți!..

i. b.

...și fapte

Evreii și monoteismul

In Palestina continuă săpăturile arheologice pentru desvăluirea misterului ce înconjoară istoria acestei țări, unde s'a născut monoteismul. Profesorul englez Beer Georg, care conduce lucrările, a făcut zilele acestea o interesantă comunicare.

Profesorul afirmă că nu Moise a fost acela care a dat evreilor monoteismul. El n'a făcut decât să-l organizeze. După epoca de păgânism, evreii și-au ales un singur zeu pe care l-au numit El—Șadai (zeul cel puternic). Noul zeu întruchipa toate forțele naturii. Mai târziu, Moisi a schimbat numele zeului în Iehova, și a dat noui metode de închinare, în scopul ca prin religie să pregătească pe evrei pentru o viață liberă de stat.

Epigrama zilei

Unei doamne

Rolul de Julietta, credem
Că nu-ți pare prea ingrat,
Dar te-ar prinde mult mai bine
Cel de soață la bărbat!...

Eu

Diferite știri

— *Conferința* dela București a poetului indian Krishnamurti a fost fixată pentru ziua de 22 Decembrie, deoarece M. S. Regina Maria, care dorește să ia parte la această conferință, nu se reîntoarce în țară înainte de această dată.

— *La Cernăuți* a avut loc desvelirea bustului genialului poet român Mihail Eminescu. Bustul este opera sculptorului ieșan Hette.

— *„Simpatia Zeilor"* este titlul unui nou film sonor cu Emil Jannings, terminat zilele acestea.

Din humorul copiilor

— Mamă! Dă-mi un leu
— Nu-ți dau.
— Mamă! Dă-mi un leu
— Ți-am spus că nu-ți dau
— Mamă! Dacă nu-mi dai un leu, mă duc acasă la Petrică, care e bolnav de scarlatină.

*

Profesorul: — Voi sânteți 5 copii acasă. Mama are 4 mere. Ce face ca să vi le împartă în părți egale?

Elevul. — Face compot.

Bibliografie

A apărut *„Unu"* (anul 3 No. 32 pe Decembrie) cunoscuta revistă modernistă. Colaborează Geo Bogza, Victor Brauner, Dan Faur, R. Herold, Raul Iulian, Moldov, Saşa Pană, S. Perahim, Petre Poppescu și Ilarie Voronca. Ilustrații de Perahim, V. Brauner și B. Herold. In 8 pagini, 5 lei.

IN PAG. 4-a

ULTIMA ORĂ

[redacted]

Figuri ieșene

GENERALUL TARNOSCHI
—Amintiri din timpul războiului nostru

de *Rudolf Suțu*

Dacă se numește erou acela care se distinge prin fapte extraordinare în fața inamicului, fie prin bravura actelor sale, fie prin concepțiile genitului său, atunci desigur că bravura faptelor săvârșite de *colonelul Tarnoschi* — în 1916—este fără îndoială dintre acelea cari înscrie numele său între eroii țării.

Cu greu se mai putea concepe, ca un militar care părăsise oștirea de un timp mai îndelungat, la o vrâstă așa de frumoasă de 68 ani —cât avea pe atunci generalul Tarnoschi — când se cheamă numai cei în floarea vrâstei, alături de aceștia colonelul Tarnoschi să primească și el ordinul de a pleca imediat la război. Fără a pierde măcar o secundă la primirea ordinului, a dat fuga la podul unde din timpurile vechi își pusese hainele pentru a nu se mai servi de ele și în câte-va ore era iarăși vigurosul și mult temutul colonel de pe vremuri, cu o pelerină veche în spate, cu o sabie strâmbă și ciocănită la brâu, dar cu care făcuse campania din anii 1877—78. In seara zilei de 18 August, își luă rămas bun de la soție și copii și plecă pe câmpul de onoare. Cine'l întreba unde pleacă, el le răspundea voios că pleacă în Dobrogea, ca să iea comanda unei unități.

Avântul și însuflețirea militarului bătrân, reintinerit, a umplut de bucurie și speranță inimile tuturora:

A primit comanda brigăzii 42, cu care avea de săvârșit minuni de vitejie.

Cu un elan și un avânt, demne de exemple generațiilor viitoare, cu calculul și tactul militarului bătrân și experimentat, el își conduse unitatea sa în modul cel mai desăvârșit. După dezastrul de la Turtucaia, trupele române ce luptau în Dobrogea, se găseau în retragere spre nord, cedând prin luptе pas cu pas pământul scump al patriei. In ziua de 7 Octombrie, trupele aliate erau pe punctul de a învălui și tăia retragerea a 4 divizii române, ce luptau la Topraizar. Brigada primește ordin de a contraataca pe inamic, pentru a se putea efectua retragerea. Și ea, în aceiași zi a contraatacat de două ori pe inamic, reușind a ține pe loc, degajând diviziile române care câștigară timpul necesar spre a se retrage. Acest succes a fost datorit curajului și priceperei colonelului Tarnoschi, care a știut să inspire unității

(Continuarea în pag. II-a)

UN EVREU
guvernatorul Australiei

Din Londra se anunță:

In locul lordului Stonehaven a fost numit Sir Isaac Isaacs în demnitatea de guvernator general al Australiei. Acesta e în vrâstă de 75 ani și a fost agreat pentru marea funcțiune ce i s'a încredințat, deoarece va fi primul guvernator născut în Australia.

Sir Isaac descinde dintr'o veche și bigotă familie evreească. El personal, deși cu titlu de noblețe și cultură modernă, este totuși un om evlavios și păstrează per-

Fiscalitatea municipală
O intervenție a proprietarilor urbani
Taxa pe apă și canal. -- Sistemul „aprecierei". — Impozitul pentru drumuri

Sindicatul proprietarilor urbani din Iași, a înaintat primăriei locale un memoriu în care expune următoarea problemă:

Criza prin care trecem, ne lovoește pe toți fără cruțare. Viața a devenit peste măsură de grea, energiile slăbesc pe zi ce trece, căci speranțele care le nășteau au pierit așa încât trebue să ne gândim în mod cu totul serios, la posibilitățile de plată de care vom dispune mâine.

La începutul acestui an ați revizuit taxele pe apă și canal. Spre mirarea și desorientarea tuturora, Primăria a avut — îmi permit s'o numesc „rea inspirație" — de a se identifica cu mentalitatea fiscului, luând ca bază de impunere pentru apă și canal, nu contractele în ființă, cum a făcut-o totdeauna, ci faimosul fiscal *„apreciere"*.

Rezultatele nenorocite la care s'a ajuns cu această „apreciere" cu care ni se nesocotesc toate transacțiile investite chiar cu forme legale; cu această apreciere, care a întronat suspiciunea în totul și în toate; cu această apreciere care a ruinat foarte multe și pe mulți și a măcinat multe energii; cu această apreciere care este o armă în mâna multor agenți și a făcut odioasă instituțiune a fiscului, le vedem și le simțim cu toții.

Mirarea și desorientarea noastră provine din faptul că Primăria care este a noastră, care este reprezentanta noastra, Primăria care are datoria să-și apere cetățenii săi de nedreptate, Primăria care față de cetățenii săi trebue să întrebuințeze echitatea, tocmai această Primărie s'a lăsat să alunece pe povârnișul „relei inspirațiuni", imitând Fiscul și luând ca bază la impunerile sale, aprecierea... Fiscului, și nu contractele legale ale cetățenilor săi pe cari prin acest act îi declară... nesinceri!

Nu erau suficiente toate inechitățile izvorâte din greșita bază de impunere „contractul de locațiune" ci au trebuit să fie agravate cu hâda fiscală „aprecierea",

Proprietarii urbani din Iași, strâns uniți în sindicat, au în programul larg al activității lor nu numai acțiunea de apărare a intereselor materiate și a principiilor de echitate și dreptate, ci activează și în îndeplinirea țelului lor de a fi, și cinstiți sfătuitori și sincere ajutoare autorității lor comunale. Acestea sunt acțiunile care stau la baza activității noastre cetățenești, și în acest spirit și cu această concepție, ducem lupta noastră.

Urmând această cale, acum când sânteți în plin lucru pentru alcătuirea bugetului, Sindicatul Proprietarilor Urbani, prin mine vă roagă să aveți o deosebită atențiune, pentru toate taxele ce au ca bază contractul, și mai cu seamă acelea care privesc apa și canalul. Credem că ele vor trebui modificate cu totul.

Mai întâi îndreptată eroarea făcută de a se lua ca bază de calcul imaginara „apreciere" și nu contractele existente între părți; și al doilea de a se modifica însăși

(Continuarea în pagina II-a)

Contra tusei şi răguşelei în bronchitele gripale cereţi:
Pastilele de Eucalipt Benzo-mentholate
şi
Dragelele borococainizate
Dr. RATIANU
Ambele desinfectează gura şi căile respiratorii dând vocei claritatea cuvenită
Depozit: Farmacia şi Laboratorul Chimic Dr. Ratianu
Iaşi Cuza Vodă 48
APROBATE DE CONSILIUL SANITAR SUPERIOR

Şirul difuzorilor
Telefunken Arcophon
cu membrană îndoită

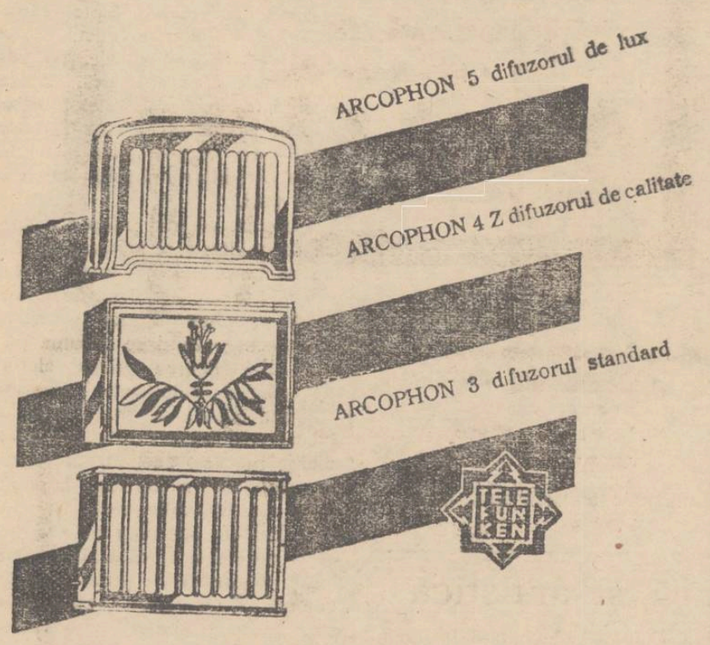

TELEFUNKEN
Cele mai vechi experienţe--Cele mai moderne construcţii!

Vinul Tonic-nutritiv
al Farmaciei Curţei Regale Fraţii Dr. Konya
Conţine principiile active din Kola, Coca, quarana şi cacao în vin de Malaga. — Se recomandă în: **surmenaj fizic şi intelectual; lipsa de poftă de mâncare; anemie; debilitate; convalescenţă; afecţiuni cardiace** şi maladii nervoase ca tonic şi reconstituant.
Depozit general: Farmacia Curţei Regale
Fraţii Dr. Konya, Succesor Dr. E. Grozea, Iaşi
Unde nu se află, se trimite cu ramburs prin poştă.

Faţă de criza economică prin care trecem, d. STĂNICĂ COJOCARU, proprietarul berăriei şi restaurantului
„BRAGADIRU"
din Iaşi, Piaţa Unirei No. 7
a hotărât să acorde O MARE REDUCERE DE PREŢURI la toată lista de Mâncăruri şi Băuturi, cu începere de azi.
Deasemenea a înfiinţat ABONAMENTE LUNARE cu 2000 LEI pentru 4 feluri de mâncare şi două sferturi de vin, pe zi.
Abonamentul se serveşte până la ora 9 jum. seara.

Băşti franceze, mănuşi de piele real Napa, ciorapi, ciuloţi, mănuşi, şi flanele de lână, tricotaje fantezie mătăsuri şi lănuri pentru croşetat şi Kelim marca „URSU",
Vinde mai eftin ca ori unde
MAGAZINUL
„FEMINA"
str. Ştefan cel Mare 15 vis-a-vis de str. Lozonschi

Tribunalul Jud. Iaşi s. 3-a
Publicaţie de vânzare
No. 11783 din 5 Decembrie 930
Tribunalul Iaşi secţia 3-a, în urma raportului d-lui jude Sindic No. 10541 | 930, a autorizat Corpul Portăreilor Iaşi, să efectueze din nou toate formele de vînzare, prin licitaţie publică a portofoliului, proprietatea falitului Gh. Bosinceanu, domiciliat în Iaşi

De ce să încercaţi în stânga şi în dreapta pentru a găsi un vin bun?
Cu Vinurile Th. şi D. Badareu
mergeţi la sigur
Totdeauna veţi avea un produs, care face mai mult decît preţul plătit

Lucrările Parlamentului
9 Decembre

LA CAMERĂ, d. Franasovici (liberal) cere dosare dela Direcţia pescăriilor, în legătură cu acuzaţia că d. Vintilă Brătianu ar fi luat icre negre fără să le plătească.

D-l C. Stere vorbeşte la mesaj, arătând că producţia agricolă este dezorganizată şi că suntem dezarmaţi faţă de concurenţa economică a Rusiei.

Cere un acord al tuturor forţelor politice, pentru apărarea intereselor ţării.

*

LA SENAT, d. N. Cananău a protestat contra acuzaţiilor de necinste pe care d. Dori Popovici le-a adus parlamentarilor. Cere anchetă.

D. Mayer Ebner vorbeşte la mesaj, arătând că tulburările antisemite discreditează ţara.

Faceţi cadouri de Crăciun
APARATE DE RADIO
numai dela
Auto Radio Mercur
VIZITAŢI
Expoziţia noastră permanentă care posedă un variat asortiment de 25 tipuri aparate din cele mai perfecţionate şi renumite mărci
CEREŢI
o demonstraţie cu oricare aparat, căci aceasta nu vă obligă a cumpăra.
Veţi avea satisfacţia de a fi ascultat aparatele celo mai bune

DENTISTUL
D. GRÜNBERG-MOLDVAN
S'A MUTAT
în casele proprii
Str. Cuza-Vodă 23
Colţ str. Armeană
Consult. 9—1 şi 3—7

PUBLICAŢIUNE

Se aduce la cunoştinţa amatorilor că în ziua de 11 Decembrie 1930, se vinde prin licitaţie publică 3 cai reformaţi în iarmarocul de vite „Abator" al Comunei Iaşi.

Licitaţia se ţine conf. L. C. P. şi se începe la ora 10 dimineaţa.
Comand. Cerc. Recr. Iaşi
Colonel, Irimescu
Iaşi 30 | XI | 930

DOCTORUL
Ovidiu Cordescu
BOLI ŞI OPERAŢIUNI
de
NAS, GAT şi URECHI
S'a Mutat
în str. Mărzescu 16, colţ cu str. Cuza-Vodă
consultă zilnic 4—7

INSTITUTUL DE
Radiologie şi Electrotherapie
DR. N. DABIJA
Medic radiolog al Clinicei Medicale
Boli interne şi Radiologie
Diagnostic şi tratament cu
RAZE X
Radioscopie, radiografie, radiotherapie superficială şi profundă
Electrotherapie: diathermie, ultraviolete, băi de lumină, galvanizare etc.
Consult. 8—10 şi 5—8
Iaşi—Strada Sft. Atanase 4

Dr. Solo Schreifel
fost intern de spital
BOLI INTERNE
Boli de piele şi venerice
Raze Ultraviolete
Diathermie
Consultă zilnic dela 8 11 şi 2-8
str. Anast. Panu No. 58
(vis-a-vis de Palatul de Justiţie

Doctor A. DASCAL
BOLI DE COPII ŞI INTERNE
VENERICE ŞI SIFILIS
Tratament radical al Blenoragiei acute şi cronice; al sifilisului în toate perioadele boalei.
Băi de lumină, Raze Ultraviolete
Consult. 8 10 a. m. şi 2-8 seara
Iaşi, str. Cuza Vodă No. 42
vis-à-vis de Camera de Comerţ

Îndrăzneţ atac banditesc pe şoseaua Herţa-Dorohoi
Cinci bandiţi înarmaţi atacă pe un portărel şi doi comercianţi

Dorohoi 10. — Aseară pela orele 7, un îndrăzneţ atac banditesc a fost comis pe şoseua naţională Herţa-Dorohoi, în mijlocul pădurei numită „Codrul Herţei".

O maşină în care se aflau D-nii Gh. Nemţuc şef portărel al Trib. Dorohoi, Strul Marcus reprezentantul Societ. „Auto Technica" din localitate şi Ţoller comerciant din Pomârla, au fost atacaţi de către 5 bandiţi înarmaţi până în dinţi, care au barat şoseaua, somânt pe şofeur să-i urmeze cu maşina în desişul pădurei, unde cu revolverele întinse, au ordonat victimelor să se culce la pământ.

D. Şef-Portărel Gh. Nemţuc a fost desbrăcat de blană; i s'a luat ceasul şi suma de 400 Lei. D-lui Strul Marcus i s'a luat un ceas şi suma de 34.000 lei iar lui Taller 3500 Lei.

După această ispravă bandiţii s'au suit în maşină, somând pe şofeur, să-i ducă până în apropiere de Herţa.

Acest îndrăzneţ atac săvârşit pe şoseaua cea mai frecventată a produs senzaţie şi se impune reînfiinţarea postului fix de jandarmi în mijlocul pădurei. Justus

Generalul Tarnoschi
(Continuarea din pagina I-a)

un avânt atât de puternic, că a uimit pe inamic.

Dar, într'o recunoaştere executată în ziua de 9 Octombrie, flancul său stâng fiind descoperit prin cedarea unităţii sectorului vecin, *colonelul Tarnoschi este făcut prizonier şi condus la generalul Liebenkind, comandantul trupelor aliate ce operau în Dobrogea contra noastră.*

Acesta, imediat îl întrebă:

— D-voastră sunteţi care aţi dat cele două contraatacuri în ziua de 7 Octombrie?

— Da, îi răspunse colonelul Tarnoschi.

— Contraatacurile d-voastră ne-au făcut mare rău, căci ne-aţi ţinut pe loc, întârziindu-ne manevra prin care trebuia să învăluim şi să capturăm diviziile române de la Topraizar.

In urmă, comandantul avu o convorbire telefonică cu mareşalul Mackensen, după care se reîntoarse din nou la colonelul Tarnoschi, adresându-se prin următoarele cuvinte: *„Din ordinul Excelenţei Sale Feldmareşalului Mackensen, am onoare a vă remite sabia".*

In ziua de 7 Octombrie, când s'au produs aceste contraatacuri, feldmareşalul Mackensen, se găsea pe câmp şi a observat în persoană bravura colonelului Tarnoschi

După toate acestea, colonelul Tarnoschi fu transportat în Germania, la Stralsund, unde timp de un an şi şapte luni, stătu în captivitate, lucrând aici zi şi noapte, la diferite lucrări militare şi la întocmirea unor memorii, cari astăzi, când generalul Tarnoschi a încetat din viaţă, credem că vor vedea lumina zilei.

Ialşul nostru a fost întotdeauna mândru, de la războiul nostru că istoria ţări va înscrie printre cei mai străluciţi fii ai săi şi pe eroul generalul Tarnoschi.

Rudolf Suţu.

Un automobil jefuit pe şos. Chişinău--Orhei

Chişinău 10.— Automobilul soc. „Autotransport" care face curse între Chişinău şi Orhei, a fost atacat lângă com. Groteşti de trei bandiţi mascaţi.

Pasagerii au fost daţi jos din maşină şi perchizionaţi. In total li s'a luat suma de 100.000 lei precum şi mai multe obiecte de valoare.

x *Tragerea loteriei,* în folosul azilului de bătrâne „Maria Catargi", se va face irevocabil în ziua de 15 Decembrie, în localul Primăriei.

Persoanele care mai deţin carnete de bilete nevândute, sunt invitate a le restitui cel mai târziu până la 12 Decembre, la depozitul de benzină Zarifopol din str. Alecsandri 4.

O CRIMĂ
LÂNGĂ UNGHENI

O crimă petrecută în comuna Buzdugani de lângă Ungheni, a fost adusă la cunoştiinţa autorităţilor.

Flăcăul Popovici Gh. era de multă vreme în ceartă cu săteanul Marin Todicescu, ambii din aceiaşi comună.

Ieri întâlnindu-se într'o cârciumă din sat, cei doi rivali s'au luat la ceartă. La un moment dat, Popovici a scos un cuţit şi a lovit de câteva ori în inimă pe consateanul său.

Victima s'a prăbuşit la pământ într'un lac de sânge. Fiind transportat la spital a murit pe drum.

Criminalul a fost arestat pe când încerca să dispară.

S'a deschis o anchetă.

Vânatul din bălţile Prutului
a fost stârpit de inundaţii

Cu prilejul unei recente goane organizate de un cerc de vânători din oraşul nostru, în regiunea Trifeştilor depe malul Prutului, s'a făcut trista constatare că vânatul lipseşte aproape cu desăvârşire.

Bogatul vânat de păsări şi animale, care um lea bălţile noastre, a fost ucis cu prilejul inundaţiilor din vara trecută.

Apele au distrus cuiburile păsărilor şi au înecat puii animalelor, astfel că acum bălţile Prutului au rămas pustii.

x *Săpunul de lăcrămioare perfect neutru, face uşor spumă bogată care curăţă şi parfumează pielea.*
Depozit: Farmacia Dr Beceanu, Piaţa Halei, Iaşi.

Un copil de 15 ani
autorul unui asasinat

Cernăuţi 10.— Acum patru zile a făcut mare sensaţie ştirea, că d-na Chaye Schwartz, nevasta unui bogat negustor din oraşelul Sadagura, (de lângă Cernăuţi), a fost omorâtă în cursul nopţii.

Imediat au început cercetările.

Pe ziua de eri autorităţile au înregistrat un mare succes. Jandarmii au arestat în com. Buda pe fraţii Petre şi Nicolai Temczuc, unul în etate de 25 ani, şi al doilea numai de 15 ani.

Ei au mărturisit că sunt autorii crimei dela Sadagura, dând detailii cum au comis fapta. Criminalii vor fi predaţi parchetului.

Coresp.

x Femeea Elena Rusu din Udreşti jud Baia, s'a plâns că în faţa Mitropoliei a fost atacată de 3 indivizi care prin sistemul grand 1-au furat basmaua cu o însemnată sumă de bani.

x Doctorul **BRENER** *specialist mamoş,* boli de femei, consultaţii dela 2 până la 4 p. m.

Fiscalitatea municipală
(Continuarea din pagina I-a)

baza de impunere. Taxele pe apă şi canal, care mai cu samă fac obiectul intervenţiunei de faţă, trebuesc fixate după adevărata lor prestaţie de serviciu; cantitatea consumată, deci măsurătoarea prin Apometru.

Partea întâi a cererei noastre acea a revenirei la contractele existente, e de factură biurocratică şi se poate aplica imediat şi fără sdruncin; a doua însă cere timp şi aplicare treptată. In alcătuirea noului buget, neprevederea acestor modificări, poate da loc la greutăţi. Pentru a le înlătura, neam permis să vi le menţionăm.

Totodată ne permitem să vă atragem atenţiunea asupra impozitului pentru drumuri. Anul acesta ni s'au făcut două nedreptăţi, — întâi noi ca Municipiu, am fost pe nedrept inpuşi de Judeţ şi a doua mare nedreptate şi care este foarte gravă, e că am fost impuşi în mod sălbatec, 5 la sută din venitul imobiliar. Numai după intervenţiuni repetate am fost scăzuţi la 3 la sută, taxă mult prea mare şi prea apăsătoare.

Cu credinţa că cererile noastre sânt drepte, sânt echitabile şi vă pot afirma că satisfacerea lor va fi şi liniştitoare pentru toţi concetăţenii noştri, cu onoare vă rugăm Domnule Primar, ca la alcătuirea bugetului să le aveţi în vedere.

Cu sentimente de deosebită stimă.

Preşedintele Sindicatului Proprietarilor Urbani din Iaşi

Cimitirele sătesti

Deoarece în numeroase comune din judeţul nostru cimitirile sunt situate chiar în mijlocul satului sau în cel mai bun caz în apropiere de sat, fapt care constitue un pericol pentru sănătatea locuitorilor, autorităţile ieşene au hotărât luarea măsurilor prevăzute atât de legea sanitară cât şi prin dispoziţiunile patriarhiei.

Astfel, consilieratul agricol va întocmi un tablou despre situaţiunea cimitirilor din fiecare sat; iar acolo unde locurile de veci nu vor fi înstalate reglementar, se vor înfiinţa noui cimitire pe terenurile disponibile rămase dela improprietărire.

INFORMAŢIUNI

x *Regele a primit ieri în audienţă pe d. Gr. Iunian, fost ministru de justiţie.*

x D. dr. Cazacu, directorul regiunei sanitare, care a fost în Capitală în interes de serviciu, s'a înapoiat în localitate.

x *La Ministerul de finanţe se lucrează actualmente un proect de modificarea a legii contribuţiilor directe.*

x Tribunalul secţia II a confirmat eri mandatele de arestare a comercianţilor Georges Grinberg şi I. Feinştein, proprietarii firmelor „Minca" şi „Furnica", acuzaţi de bancrută frauduloasă.

x Tribunalul comercial a declarat eri în faliment pe Filip Simionovici proprietarul morei „Furnica" din Şos. Păcurari.

Deasemenea şi pe comerciantul de manufactură Leon Kahane din piaţa Trei Erarchi (str. Ştefan cel Mare).

x Continuarea dezbaterilor în procesul fraudelor dela Regiunea Silvică Chişinău, a fost fixată pe Vineri 12, Sâmbătă 13 şi Luni 15 Decembrie.

x *Accident.* — Săteanul Economu Gh. din com. Holboca-Iaşi, venea dela târg. Pe drum caii au luat vânt, răsturnând căruţa într'un şanţ. Săteanul a fost serios rănit la piept.

x Parchetul local, în urma cercetărilor preliminare făcute de cab. I Instrucţie, a deschis rechizitor contra foştilor conducători ai Băncei Uniunea Română.

x Societarii Teatrului Naţional din Bucureşti, joacă astă-seară pe scena locală, viguroasa satiră a scriitorului rus M. Gogol: *„Revizorul".*

Joacă d-nii: Ion Sârbul, Gr. Mărculescu, G. Baldvin, Amigdalio şi d-nele: Aura Radovici, Ella Manu,— în rolele prime. Montarea şi costumele epocii.

x Răufăcători rămaşi necunoscuţi, s'au introdus în casa locuitorului Gh. Gheorghiu din com. Costeşti, de unde au furat 12 mil lei, lingerii şi alte obiecte de valoare.

x *Viol.* —Legiunea de jandarmi a fost informată că în com. Golăeşti-Iaşi, individul Popescu Gh. şi-a bătut joc de faţa Marioara Albu din aceiaşi comună, după care a dispărut.

Se fac cercetări.

x In urma cercetărilor făcute de jandarmi, în tot judeţul nostru s'a stabilit că faimosul bandit Polisciuc nu s'a refugiat în jud. Iaşi precum se bănuia la început.

x Jandarmii au arestat astă noapte la marginea oraşului, pe flăcăii Ion Ungureanu şi Vasile Băleanu din com. Copou-Iaşi.

Părând suspecţi, ei au fost înaintaţi legiunei de jandarmi pentru cercetări.

x Sinucidere.— Locuitorul Cofieru Ion din com. Floriţoaia suferind de pelagră, a încercat să se sinucidă, tăindu-şi o vână dela mână.

In stare gravă sinucigaşul a fost transportat la spitalul din Ungheni.

x La Bălţi, ieri noapte focul a mistuit casele comercianţilor Dleizer şi Zilbert din str. Chişinăului 9, cu însemnate cantităţi de marfă.

x Comerciantul S. Kahane din Piaţa Sft. Spiridon s'a plâns poliţiei că de lângă prăvălie i s'au furat două lăzi cu zahăr ce erau expuse ca reclamă.

x Un cartel al restauratorilor ieşeni? — Din cauza crizei acute care bântue piaţa comercială, restauratorii ieşeni ale căror cheltueli şi dări sunt mereu crescânde, iar afacerile în plină stagnare, proectează crearea unui cartel.

In acest caz, cele 3—4 restaurante din centru se vor contopi, urmând ca ele să funcţioneze într'un singur local.

Astfel, cartelul restauratorilor va aduce pentru patroni o considerabilă micşorare a cheltuelilor; iar clientela nu va mai fi împărţită între cele câteva localuri care fiinţează actualmente.

Tratativele în această chestiune sunt în curs.

Introducerea educației fizice în Universități

Intervenția d-lui prof. N. Iorga la O. N. E. F.

Un fapt de o importanță deosebită vine să dea un nou ritm educației fizice în țara noastră.

D. N. Iorga, rectorul Universității din București, a trimis o adresă O. N. E. F-ului, prin care îi cere concursul pentru introducerea educației fizice în Universități.

In acest scop d. N. Iorga va interveni la ministerul instrucției pentruca acesta la rândul său să dispuie rectoratelor universităților din țară introducerea educației fizice.

D. Iorga preconizează în adresa trimisă Oficiului Național de educație fizică, înființarea de cursuri regulate cu studenții tuturor facultăților Universității din București.

Mai târziu, aceste cursuri vor lua ființă și la celelalte Universități.

O REALIZARE EDILITARĂ..

Chioșcul din Tg. Cucului—Entuziasm cetățenesc

Primăria noastră era pe cale să îndeplinească o mare operă edilitară: sporirea salarului ajutorilor de primar! Datorită însă împotrivirei Consiliului, opera a ratat, domnii ajutori trebuind să se limiteze la salarul de mizerie de 18.500 lei lunar...

Rămâne însă în gloria primăriei altă mare operă edilitară care— de data aceasta— a reușit complect. Anume: mutarea chioșcului de ziare din Tg. Cucului, la poarta Goliei.

Entuziasmați de această înfăptuire pozitivă, un grup de cetățeni intenționează să ridice o statue a vigilenților edili, care va fi așezată în locul chioșcului din Tg. Cucului în fața farmaciei Jellea (mascând în acelaș timp zidul cam murdar al prăvăliei de hapuri).

Deocamdată se caută un bancher adecvat situației, care să crediteze monumentul, cu o debândă mai mult sau mai puțin convenabilă.

TRISTA ODISEE A UNOR COPILAȘI ORFANI

Furați de țigani și găsiți după 12 ani.—Copiii nu-și mai aminiesc trecutul

O tristă odisee a doi copilași a fost adusă la cunoștința autorităților locale.

Orfanii..

In 1918 locuitorul Citoranski, comerciant din com. Costuleni-Iași, a fost internat în urma unei grele suferințe provocată dc o boală de nervi, într'un ospiciu unde a și încetat din viață.

Pe urma lui au rămas soția și doi copilași, Avram atunci în vrâstă de 4 ani și Șmil în vrâstă de 6 și jum. ani, trăiau din mila trecătorilor...

Furați de țigani

Pribegind pe ulițe e satului, într'o bună zi, cei doi copilași nu s'au mai întors la mama lor. Dispăruseră fără urmă...

Toate cercetările făcute atunci de autorități n'au dat nici un rezultat.

Și—relatează locuitorii din partea locului,— nefericita mamă, rămasă stingheră și lipsită de orice mijloace de existență, a fost găsită moartă de ger, în bordeiul sărăcăcios.

După 12 ani

Au trecut de atunci aproape 12 ani.

Zilele acestea, un locuitor din Costuleni a trecut prin satul Lingurari din com. Poeni, sat locuit exclusiv de țigani; și spre uimirea lui, a descoperit în mijlocul șatrei, pe cei doi copilași ai lui Citorenscki.

Toate intervențiunile evreului din Costuleni pentru a aminti copiilor cine sunt și pentru a-i lua dintre țigani, au rămas zădarnice.

Cei doi orfani nu mai știu cum se numeau înainte, și în nici un caz nu vor să părăsească șatra.

S'au făcut intervențiuni la autorități, care au ordonat o anchetă.

REP.

INFORMAȚIUNI

x *Se spune că noua curbă fiscală la salarii se va aplica și asupra unor pensiuni care ating suma de 150,000 lei lunar. Adica, vor deveni impozabili și foștii regenți patriarhul Miron și d. Sărățeanu.*

Se spune...

x Cei mai mulți dintre profesori și funcționari n'au primit încă salarul pe Noembrie. Astfel, profesorii mediciniști, ofițerii și trupa Reg. 13 Inf. profesorii cu catedre în suplinire dela litere, polițiștii etc.

x *Aflăm că d. Vasiliu-Voina, consilier municipal, va face contestație la comitetul de revizuire, contra unor cifre din bugetul municipal, pe care le consideră fictive.*

x D. inspector agricol Popescu-Greica a fost delegat cu facerea unei anchete în legătură cu reclamațiunile primite de directorat asupra unor nereguli care s'ar fi petrecut la consiliaiul agricol din Vaslui.

x D. Talășescu, șef la biroul agricol al directoratului, a fost incadrat cu gradul de inspector cl. II.

x D. P. Tudose, noul secretar general al consiliului jud. Iași, își va lua postul în primire la 1 Ianuarie 1931.

x **Examen ad-tiv.**—In ziua de 14 Decembrie crt. va avea loc la prefectura de județ, examenul pentru ocuparea de funțiuni ad-tive.

La acest examen se vor prezenta toți funcționarii sătești și comunali, care până acum nu posedă diploma de capacitate; precum și toți acei care doresc să ocupe funcțiuni la autoritățile comunale și sătești.

Comisiunea examinatoare se compune din d-nii: președinte M. Jakotă, prof. Triandof, și M. Alexandrescu, secretarul consiliului județean.

Examenul se va ține în localul prefecturei și va începe în ziua de 14 Decembrie prin vizita medicală a candidaților, ce se va face de către d. dr. Vasiliu, medicul primar al județului, după care a doua zi va avea loc proba scrisă.

x Domnii medici sânt rugați a lua parte la consfătuirea ce are loc astă seară la ora 6, la sediul „Crucei-Roșii" din str. Toma Cosma Nr. 4.

x *Epidemiile.* — La spitalul de izolare, se găsesc internați 82 bolnavi de scarlatină; 1 de gripă, 3 de tifos exantematic, 6 de febră tifoidă, 2 în observație de febră tifoidă, 1 de scarlatină cu febră tifoidă, 6 de erisipel, 18 de tuberculoză și 2 de difterie.

A încetat din viață de scarlatină, un copilaș de 4 ani din satul Goruni-Tomești.

x In prima săptămână a lunei Decembrie, autoritățile locale au încheiat procese de contravenție la 24 comercianți ieșeni care au ținut magazinele deschise nerespectând repaosul dumnical.

Cu numărul de astăzi, se termină seria de 45 bonuri, în baza cărora cetitorii ziarului „Opinia" iau parte la marile premii gratuite oferite de Librăria Socec & Co.

Incepând de mâine, aceste bonuri se preschimbe la Administrația ziarului, str. Lăpușneanu 37 în fiecare zi între 9—12 și 3—7.

x D-a Emilia Papana din Piața Unirei 1, pe când se îndrepta spre str. Trei Erarhi, a fost acostată de un individ pe str. Stefan cel Mare. Acesta i-a smuncit geanta ce o avea în mâni, rupând-o la fugă. In geanta se aflau 1000 lei, niște ochelari de aur și acte.

x D-na Feiga Cohn din Stradela Ipsilante a reclamat că în lipsa ei de acasă, necunoscuți, scoțând belciugele dela ușă, i-au golit întreaga casă, de haine, lingerii etc.

x Serbătorirea d-lui Gh. Ghibănescu, care a împlinit 45 ani de profesorat, va avea loc în vacanța de Crăciun.

x *Uniunea Ofițerilor de Rezervă* secția Iași, ține ședință mâne Joi 11 Decembrie a. c. ora 6.30 p. m. în localul primăriei Iași, serviciul Apelor.

x Constatându-se că la diferite circumscripții polițienești din localitate lucrările nu sunt uniforme cu cele dela chestură, d. Theodoru directorul chesturii a făcut o anchetă în acest scop la toate circumscripțile polițienești, dispunând o uniformitate în lucrări.

O LAMURIRE

Suntem rugați să publicăm următoarele rânduri:

Domnule Director,

Am cetit dăunăzi într'un ziar săptămânal care apare la Iași, un articol semnat de fiul meu. Felul de a scrie al tineretului de astăzi, nu corespunde de loc cu vederile mele, pentru că eu am înțeles întotdeauna ca cel ce scrie, să nu abuzeze de cuvinte și fraze jignitoare.

De aceia desaprob acele câteva rânduri, care nu aveau nici un rost să apară!

Primiți etc.

Rudolf Suțu

10 Dec. 930.

Insemînțările cu grîu în Moldova

D. Tr. Dănescu, șeful serviciului agricol al Directoratului, a primit rapoarte asupra situațiunei semănăturilor de toamnă din întreaga Moldova.

Până în prezent au fost arate și semănate cu grâu în Moldova, 120 000 ha, teren; adică 80 la sută față de situațiunea din anul precedent.

Interesant de relevat este amănuntul că în ceeace privește marii proprietari aceștia au semănat grâu cât și în anii ttecuți; scăderea de 20 la sută fiind la mica proprietate.

ATENTAT PREGĂTIT CONTRA TRENULUI PERSONAL IAȘI—BĂLȚI

— Un tren de marfă a deraiat —

Autoritățile locale ceferiste au fost înștiințate de un atentat încercat împotriva trenului Iași-Bălți, în următoarele împrejurări.

Trenul personal 719 plecase aseară din Iași spre Bălți. In urma lui, din stația Pământeni trebuia să se deie drumul trenului de marfă No. 7407.

Printr'o interpretare greșită a ordinului, s'a dat drumul trennlui de marfă înaintea personalului.

In dreptul km. 81, mecanicul trenului a observat că linia e barată de traverse de fier.

Toate sforțările făcute pentru a stopa, n'au reușit. Locomotiva a izbit traversele și un vagon a deraiat.

Atentatul fusese îndreptat împotriva trenului de călători care trebuia să treacă pe acolo înaintea trenului de marfă.

Incepându-se ancheta, s'au descoperit urme care îndreptățesc părerea că e vorba de o bandă de tâlhari care intenționau să provoace deraerea trenului Iași-Bălți, pentru a jefui apoi pe călători.

Postul de jandarmi din Pământeni, a început investigații descoperirea atentatorilor.

x *Crema Khasya* face să dispară ridurile (sbârciturile) feței. Depozit: Farmacia Pollak, Ștefan cel Mare.

O FEMEIE NAȘTE 3 COPII ȘI APOI MOARE

Un caz deosebit de interesant s'a petrecut în com. Rezina din jud. Orhei.

Femeia Catinca Polcovnicu a dat naștere la 3 gemeni de sex masculin.

După o oră, nefericita mamă a sucombat în chinuri grozave.

x D. I. Bogdan din București Str. Trayan 138, a reclamat poliției că fiind astă noapte în localul de cârciumă David Holtman, a fost adormit de un tovarăș de băutură și jefuit de 4800 lei.

x *Arestări.* — A fost trimis la comenduirea pieței dezertorul Boian Iordache din regt. 10 jand.

— In urma cercetărilor făcute de d. comisar Raboveanu, a fost arestată femeia Maria Dumitru Munteanu care a furat numeroase obiecte casnice din bucuria d-lui judecător Ghica.

x Dl. Manole Stancov fost intendent la Spitalul Sf. Spiridon, care a fost scos la pensie de Epitropi, a făcut acțiune în contencios. Curtea de apel secția I, s'a pronunțat, dând câștig de cauză d-lui M. Stancov, dispunând reintegrarea sa în serviciu pe 1 Ian. 1930 cu toate drepturile.

Apărarea a fost susținută de d-nii avocați Osvald Teodoreanu și D-trie Dimitriu.

x Se știe că, după anularea concursului pentru ocuparea catedrei de istorie la facultatea de litere, Ministerul a declarat catedra vacantă.

Urma ca consiliul profesoral într'un anumit termen fatal, să recomande pe un titular pe baza art. 81 din legea învățământului superior.

Cum termenul a trecut fără ca facultatea să recomande un titular, urmează acum să se publice concurs.

x Comisiunea de apel, pentru judecarea succesiunilor, care funcționează la administrația financiară locală, își încheie lucrările pe ziua de 16 Decembrie a. c. când va ține ultima ședința.

x In vederea mișcării ce se va produce în personalul administrativ al Primăriei, d-l primar Bogdan, a hotărât să nu facă nici o avansare până nu se vor cerceta cererile special depuse de către funcționarii care cred că au drept la avansări.

x **Ajutoare de Crăciun.**— Primăria a hotărât, conform tradiției, să vină de sărbători în ajutorul tuturor săracilor, fără deosebire de confesiune.

Insă pentru a putea face un control serios și-a da ajutorul acolo unde nevoia este reală, Primăria atrage atenția acelor care solicită acest ajutor, să-și procure din timp un certificat de sărăcie: *Creștinii dela Parohia respectivă, iar israeliții dela Comunitate.*

Cu aceste certificate solicitatorii se vor prezenta la Primărie, la biroul administrativ, cu începere de la 15 Dec. a. c.

x Numeroși membr. ai Baroului avocaților au semnat eri o petiție adresată Decanului, prin care cer reducerea cotizației la Barou cu 50 la sută.

x Ministerul instrucțiunei a trimis o adresă serviciului său local al directoratului, prin care aduce la cunoștință că a pus în vedere prefecturilor de județ ca să prevadă în bugetul anului viitor și un fond de întreținere.

Femeile fardate

A-și acoperi cineva obrazul cu pudre, farduri, fotiuni și creme înseamnă că se induce în eroare, pe sine însuși și pe ceilalți. Nici odată pielea nu este mai frumoasă decât în starea sa naturală, și nici o femee cu obrazul vopsit nu va fi atât de atrăgătoare cum este aceia, al cărei ten se află într'o perfectă stare prin întrebuințarea pomadei Cadum. Un masaj făcut în fiecare seară cu cold cream și pomadă Cadum, în părți egale, dă pielei o înfățișare ireproșabilă. Acest masaj face să înceteze imediat mâncărimile, și are un efect calmant și descongestionant. Pomada Cadum produce rezultate foarte bune în eczemă, coșuri, pete, jupuituri, erupții, pecingene, tăcturi, împunsături de insecte, etc.

x **O anchetă.**— Ancheta secretă ce se face la prefectura locală de către d. gen. Prodan, comandantul corp. 4 armată și d. inspector adtiv C. Dumitrescu, în legătură cu incidentul petrecut între prefectul de Soroca d. Lupașcu și d. căpt. Viorescu, raportorul consiliului de rasboi, (cu prilejul anchetei asupra cazului de spionaj dela Ataki-Soroca),— a continuat ieri după amiază când au fost audiate mai multe persoane civile și militare.

Rezultatul cercetărilor din cursul zilei de ieri a fost comunicat ministerului de interne.

Ancheta a continuat și în cursul zilei de astăzi.

x Vineri 12 crt. se va serba printr'o solemnitate deosebită, hramul bisericei Sft. Spiridon.

Serviciul religios va fi oficiat de către un sobor de preoți în frunte cu P. S. S. Arhiereul Grigore Leu, vicarul mitropoliei.

x Duminică după amiază cercetașii cohortei „Vasile Lupu" vor depune jurământul la școala normală dela Copou.

Legământul va fi primit de către d. general Prodan, comandantul corpului 4 Armată.

Va participa întreg corpul profesoral al școalei.

x *Serbarea studențimii creștine.*- Astăzi 10 Decembrie fiind aniversarea Ligei Creștine, s'a oficiat o slujbă religioasă în biserica Talpalari din strada Săulescu.

După terminarea slujbei, studenții în grup au venit în piața Unirei, unde studentul Patrașcu a ținut o cuvântare. Apoi în corpore au plecat spre cămin.

După amiază are loc un festival în sala „Sport și Muzică", iar seara va fi balul organizat în aceiaș sală.

După amiază un grup de studenți va participa la înmormântarea regretatului general Tarnoschi

Numai acest ambalaj cu crucea „BAYER" și cu banderola verde-albă-roșie vă garantează că tabletele de **Aspirină** sunt veritabile.

BAYER

Rochii de lână — Ciorapi Mătasă
Eșarfe — Cravate
Genți de Piele — Port Vizite
Mănuși de Piele — Lingerie străină
Flanele — Gulere
Ciorapi de lână — Bretele

FAVORIT

IMPORTAȚIUNE DIRECTĂ
Cuza Vodă 54

MAGAZINUL UNIVERSAL
„RATA„
Iași strada Gh. Mârzescu 34

Vinde: IMBRACAMINTE, Demiuri, Paltoane, Scurte, *Haine de stofă și de blană pentru Dame*, Uniforme școlare, INCĂLȚĂMINTE. *Manufactură*, GALOȘI, ȘOȘONI etc., cu *prețuri extrem de reduse* și în RATE LUNARE.

CURA cea mai rațională cu unt de pește

Aprobate de Consiliul Sanitar superior și premiate

pentru copii și adulți e numai acea cu
Unt de Pește Iodoferat simplu WERNER
Tonic, depurativ, nutritiv, recomandat contra anemiei scrofulozei, gutei, reumatism etc.
Unt de Pește Iodoferat cu fosfor WERNER
Special contra rachitismului, limfatismului și reconfortant pentru copiii și adulți slăbiți de munca intelectuală
Unt de Pește Iodoferat cu mercur WERNER
Tonic, depurativ și *curativ pentru sifilitici.*
Pentru o mai bună acțiune și ca complectare a curei se recomandă cu 1/2 oră înaintea meselor Vin Tonic Werner.
Depozit principal:
FARMACIA CONST. I. WERNER, Iași

România
Corpul Portăreilor Tribunalul Iași
PUBLICAȚIUNE No. 632
Anul 1930 luna Decembrie ziua 2

Se publică spre cunoștința generală că conform jurnalului Trib. Iași s. 3-a No. 8816 din 1 Oct. 1930 se va vinde prin licitație publică în ziua de 14 Decemb. 1930 ora 10 a. m. averea mobilă sequestrată cu procesul verbal No 2210 și 2210 | 930 dela d. D. N. Raco la pretenția d-lui Maior I. Popescu averea compusă din mai multe vase cu vin recolta din viile din Vorovești comuna Uricani jud. Iași aflătoare în cramele din acele vii.

Vânzarea se va face la fața locului, Cot. Vorovești com. Uricani jud. Iași pe bani gata și în asistența notarului acelei comuni.

Șef Portărel V. Stănescu

VASLUI—Vînzare

De vânzare imobilul din Vaslui str. Lahovari No. 3 bis în condițiuni foarte avantajoase.

Intermediari admiși.— A se adresa d-lui C. Diamant, Iași, str. Vasile Conta Nr. 9.

INGINER TH. BURGHELE a pierdut recipisa de depozit liber No. 3571 din 22 Decembrie 1915, eliberată de Banca Națională Iași în valoare de lei 3000 în scrisuri funciare rurale.

Se declară nulă în mâna oricui s'ar găsi.

SALONUL DE JOS al Berăriei Bragadiru se închiriază gratis pentru Baluri și Ceaiuri dansante, afară de Sâmbătă și Duminică.

PRACTICAT de birou se angajează imediat la SIDOLI.

ECOURI

x *Reparațiuni cu precizie* numai la Ceasornicăria și Bijuteria MAIMAN str. Ștefan cel Mare 22 (împreună cu Regia). Se execută lucrări artistice în aur și argint, precum și orice *reparațiuni* de bijuterii. Asortiment complect de Pendule, ceasornice de masă, de buzunar și de mână. Mărcile cele mai renumite. Se execută monograme și orice fel de gravuri.

România
Grefa Trib. Iași Secția I
EXTRACT No..
1930 Luna Noembrie ziua

D-na Carolina Idel, văduvă din Iași, cu petițiunea înregistrată la Nr. 22377 | 930 a cerut emanciparea fiului său Michel rezultat din căsătoria dintre sus numita cu defunctul său soț Iancu Idel și a se convoca un consiliu de familie pentru a se numi un curatore în acest scop.

Tribunalul Iași s. I, prin jurnalul Nr. 10266 | 930 a luat act de declarația de mai sus, incuviințînd emanciparea minorului Michel Idel în vârstă de 18 ani 9 luni și 3 zile rezultat din căsătoria Carolinei Idel cu Iancu Idel decedat,—luîndu-se în considerare și cererea de convocare a consiliului de familie pentru înființarea curatelei potrivit art. 425 Cod. Civ.

Prezentul extract s'a întocmit conform art. 422 Cod. Civ.

Grefier

LA CERNAUȚI se găsește zilnic ziarul „Opinia" la chioșcul din piața Unirei (halta tramvaiului precum și la debitele principale din oraș.

ULTIMA ORĂ

EXPERTUL FRANCEZ D. AUBOIN
amenință cu demisia
dacă nu se asigură realmente echilibrul bugetar— o nouă micșorare a bugetului

Bucureşti 10. — Ieri se zvonise că expertul tehnic al stabilizării leului, d. Auboin, înaintase demisia.

Cercurile oficiale au dezmințit zvonul, dar au precizat sincer situația în chipul următor :

D. Auboin a înștiințat ministerul finanțelor, că va fi silit să demisioneze dacă nu se va asigura realmente echilibrul bugetar. In ordinea aceasta, bugetul trebue votat la cel mult 31 ian. miliarde lei.

D. Auboin cere înlăturarea dela venituri a comptului de încasări rămase din exercițiul trecut; întrucât adaosul acestui compt înseamnă calculul bugetar pe 18 luni, cela ce este interzis de către planul de stabilizare.

15 Ianuar termen fatal

D. Auboin a convenit să și amâne demisia, așteptând terminarea tratativelor cu grupul Blair pentru obținerea tranșei a doua a împrumutul de stabilizare.

Dar aceste tratative să se încheie până la 15 Ianuar cel mai târziu.

*

In privința tratativelor de împrumut, cercurile oficioase pretind că guvernul se află în fața a două oferte :

1) Un împrumut de 250 milioane franci franceji, afectat pentru Creditul Agricol.

2) Tranșa a doua a împrumutului de stabilizare, oferită de un consorțiu internațional și fixată la 500 milioane franci franceji : jumătate pentru creditul agricol, și jumătate pentru diverse investiții productive.

Această ofertă este însă condiționată de rezolvirea unor litigii mai vechi pe care le avem cu unele case bancare străine, în special lichidarea împrumuturilor antebelice ale orașelor. Se așteaptă hotărârea guvernului român.

Imprumutul de 200 milioane franci

Se anunță că ieri s'a semnat convenția între Banca de Accept din Paris, și grupul bancar român, pentru împrumutul de 200 milioane franci franceji (circa 1 miliard și 200 milioane lei), în vederea ajutorării agricultorilor.

Obligația grupului bancar este sprijinită de stat și garantată de Banca Națională.

COMITETUL EXECUTIV LIBERAL
JUDECA ASTAZI PE D. ARGETOIANU

Bucureşti 10.—Astăzi dimineață se întrunește comitetul executiv al partidului liberal, pentru a tranșa situația d-lui C. Argetoianu. Se prevăd discuții aprinse.

D. Inculeț și basarabenii sunt împotriva excluderii. Dar vintiliștii vor să determine excluderea, cu orice preț, pentru a salva prestigiul de șef al d-lui Vintilă Brătianu.

Șefii de organizații au sosit în capitală. Majoritatea basarabenilor și a moldovenilor, sunt contra excluderei. D. Duca păstrează cunoscuta rezervă.

E vorba a se aproba, pur și simplu, hotărârea comitetului de direcție, în senzul că „d. Argetoianu s'a pus singur în afară de partid"... Adica ; nu o declarație brutală de excludere.

La averescani

Tot astăzi se întrunește comitetul de direcție averescan, pentru a se pronunța în chestia reintrării în parlament. Probabil că se va hotărî reintrarea. Totodată se va examina dacă e nevoe să se continue campania de întruniri în țară.

Altă tâlhărie îndrăzneață
pe șos. Focșani-Odobești

Focșani 10.—Aseară, un îndrăzneț atac banditesc s'a săvârșit pe șos. Odobești-Focșani.

Doi bandiți înarmați, au barat șoseaua cu sârmă ghimpată, oprind vehiculele.

In acest chip, au jefuit rând pe rând 6 automobile în care se aflau peste 30 comercianți și proprietari.

Unul din tâlhari amenința pe călători cu revolverele ; iar cellalt îi percheziționa, jefuindu-i de bani și bijuterii.

Bandiții așteptau trecerea d-lui judecător Macovei despre care aflaseră că transportă suma de 400.000 lei.

Dar din fericire, judecătorul își întârziase călătoria.

O poteră de jandarmi a pornit pe urmele tâlharilor.

UNGURII PROTESTEAZĂ
contra manualelor didactice românești
Liga Națiunelor ne cere lămuriri

Bucureşti 10.—Ungaria a ridicat la Liga Națiunelor un nou protest, foarte curios, în contra României.

Guvernul maghiar a depus un memoriu la Geneva, afirmând că în cărțile de școală care se învață în școlile din România, poporul maghiar este pus într'o lumină defavorabilă.

Liga Națiunelor a sesizat guvernul din București.

Ministerul nostru de instrucție a dispus să se cerceteze manualele incriminate și să se întocmească un raport.

Apoi guvernul va expedia răspunsul la Geneva.

Victimele crizei
Alt comerciant se sinucide

Bucureşti 10. — D. Constantinescu din strada Călușei 57, cunoscut proprietar și comerciant de coloniale, a fost greu lovit de criza economică.

Ne mai putând face față situației, Ionescu a decis să-și pue capăt vieții, înghițind o soluție puternică de sodă caustică.

In stare gravă, a fost transportat la spitalul Colțea.

Ungaria refuză
un tratat de comerț cu Cehoslovacia

Budapesta 10.— Contele Kuen-Hedervary, locțiitorul ministrului de externe, a remis o notă ministrului Cehoslovaciei, prin care respinge propunerea cehă pentru încheerea unui acord comercial ungaro-cehoslovac. Actualul acord în vigoare, expiră la 15 Decembre.

Nouile uniforme ofițerești

Bucureşti 10. — Față de criza financiară, M. S. Regele (în acord cu d. G-ral Condeescu ministrul armatei), a hotărât să se menție, la toate armele, uniforma kaki.

Numai uniforma ofițerilor din justiția militară va fi de culoarea albastru închis.

Pantalonii negri se suprimă, înlocuindu-se obligator cu culoarea kaki.

Chipiul rămâne nemodificat.

Sabia se înlocueste cu o baionetă mică, la ținuta zilei, și care va fi purtată sub tunică, sau în buzunarul stâng al mantalei.

Pentru ofițerii Reg. 32 Inf. Mircea se înființează o uniformă specială, ca omagiu pentru vitejia specială din război. Ofițerii vor purta șapcă albă cu panglica albastră de matasă ; tunica albă cu aplicații albastre la guler și mâneci ; pantaloni cenușii, cu lampas albastru, de lățime dublă.

In jurul polemicei
în cazul prof. Ibrăileanu

Primim :

Domnule Director,

Ziarul dvs. apărut Sâmbătă după amiază, publică sub titlu „In jurul cazului G. Ibrăileanu un articol plin de cuvinte ce cred că nu-și aveau locul, la adresa d-lui Pamfil Șeicaru directorul ziarului „Curentul".

Nu a-și fi intervenit dacă cel ce semnează articolul, nu ar fi adăugat că se exprimă în numele tuturor studenților de litere.

Cum însă pe ziua de ieri m'am putut convinge că s'a adus o insultă gratuită studențimei conștiente dela Facultatea de Litere, cu onoare vă rog să binevoiți a publica următoarele lămuriri ce sunt menite să pună la punct orice îndrăzneală.

Dacă în adevăr domnii profesori ai Facultății de litere vizați în articolul d-lui Pamfil Șeicaru din 3 Decembrie a. c., ar fi găsit că cele publicate sunt departe de adevăr, ar fi putut foarte bine lămuri chestiunea tot prin ziarul „Curentul", iar în cazul când s'ar fi simțit calomniați puteau găsi căile legale.

Dar cum drumul spre o asistență universitară se parcurge mai ușor pe căi lăturalnice, era firesc să se găsească cineva care să îmbrățișeze punctul de vedere al domnilor profesori, cu o îndrăzneală ce trece limita.

Meschinele interese ale autorului articolului de Sâmbătă, din ziarului „Opinia", nu-și poate avea așadar o altă explicație.

Mulțumindu-vă, că din lămurirea unui adevăr se poate trage trista concluzie a vremurilor de azi, primiți vă rog, stima ce vă păstrez.

A. M. FRIMU
Redactor pentru Moldova al ziarului „Curentul"

N. R.— In această chestiune (in care redacția noastră nu se angajează) primim și o scrisoare a d-lui Emil Mugur, student.

In termeni violenți, d. Mugur protestează contra injuriilor ce s'au adus d-lor profesori Bărbulescu, Iordan și Pascu.

Mărfuri furate la Iași
au fost descoperite la Chișinău

Am relatat îndrăzneața spargere comisă la negustorul Gherșin Valder din Păcurari. Hoți necunoscuți spărgând o retele prăvăliei, au furat mărfuri în valoare de două sute mii lei.

Faptul fiind adus la cunoștința d-lui Gr. Botez șeful serviciului de siguranță, d-sa a trimis circulări în toată țara pentru descoperirea făptașilor.

Poliția din Chișinău în urma mai multor descinderi făcute, a descoperit un adevărat bazar de obiecte furate la femeia Riva Freidenberg din str. Armeană.

S'au găsit acolo stofe scumpe, satinuri, mătase, tot felul de mărfuri de manufactură, piei. blănuri, pălării, un sac colorat, o servietă de piele, articole de băcănie și galanterie etc.

Luată la cercetare, Riva Fruedenberg a declarat că mărfurile acestea i-au fost aduse din Iași, de către Moise Staroste și Isidor Israel Vexler, care au dispărut.

Intre mărfurile găsite acolo sunt și unele de ale comerciantului Valder. S'au luat măsuri pentru prinderea hoților.

CUM FALSIFICA STAMPILE
UN SOLDAT DEZERTOR

Cu prilejul unei razii, a fost arestat pe str. Țutorei soldatul Ion Focșa zis Ion Florea din regimentul 83 inf. Cluj. Asupra lui s'au găsit numeroase acte falșe.

Luat în cercetare la Siguranță, de d. Gr. Botez, soldatul Ion Focșa a relatat o ingenioasă metodă prin care falșifica actele.

Spre a-și procura stampilele necesare, Focșa taia în două o cartofă și desemna pe dânsa cu creon roșu sau violet, cuprinsul stampilei. Bun desemnator el imita întocmai stampilele pe care apoi le aplica pe hârtie.

In modul acesta și-a făcut un act de lăsare la vatră, foi de drum etc, Falșificatorul a fost trimis la Consiliul de război din Cluj.

Criza franceză

Paris 10 — D. Laval continuă tratativele pentru constituirea guvernului.

Se afirmă că a obținut adeziunea d-lui Tardieu ; dar succesul este totuși îndoelnic.

Situația s'a complicat din cauza pretențiilor grupului Louis Marin.

E vorba ca d. Laval să încerce alcătuirea unui guvern de personalități, independent de situația parlamentară a partidelor.

Dispoziții pentru ajutorarea șomerilor din Moldova

Comitetul pentru ajutorarea șomeurilor, constituit sub presidența d-lui ministru Hoisescu, a luat o serie de măsuri în direcția misiunei sale.

Pe lângă comitetul regional din Iași, se vor înființa comitete locale, în toate orașele unde se găsesc șomeuri numeroși. Se va face un călduros apel la toate județele și comunele din Moldova, pentru ca acestea să prevadă în bugetele respective, ajutoare speciale pentru muncitorii fără lucru.

Se va interveni, de îndată, la serviciul silvic, pentru a pune la dispoziția comitetelor locale, lemne în condițiuni avantajoase, pentru sezonul de iarnă.

Se vor face intervenții la ministerul muncei, pentru ca toți muncitorii șomeuri, foști asigurați ai corporațiilor de meseriași, să primească asistența medicală de la casele medicale ale corporațiilor, chiar dacă nu sunt în curent cu lipirea timbrelor, prezentând numai o dovadă dela comitetul local că sunt șomeuri.

Se va interveni pe lângă casa autonomă a drumurilor și alte autorități publice, să angajeze șomeuri.

Pentru mărirea fondului de ajutorare, se va interveni pe lângă fiecare întreprindere să contribue cu un leu săptămânal de fiecare muncitor.

Ajutorarea șomeurilor se va face numai în natură prin alimente, lemne și dreptul acestora de a lua masa la cantinele ce se vor înființa special în acest scop, atât ei cât și familiile lor.

A. D.

INFORMAȚIUNI

x *Funeraliile generalului Tarnoschi.* — Astăzi după amiază la orele 2, a avut loc înmormântarea regretatului general I. Tarnoschi.

Onorurile militare au fost date de : un batalion al regimentului 13 infanterie, 1 escadron al reg. 7 Roșiori și o baterie anti-aeriană.

Au vorbit d-nii generali Vera, din partea corpului 4 Armată și Ionescu, comandantul brigăzei de infanterie, în numele ofițerilor decorați cu ordinul „Mihai Viteazul".

Cortegiul a parcurs străzile Ștefan cel Mare, Cuza Vodă, Cucu și Eternitatea.

x **Cei 4 primari cu situație delicată.** — D. ministru I. Mihalache, a dispus facerea unei anchete în legătură cu cei 4 primari din jud. Iași care au suferit condamnări penale și totuși continuă să funcționeze.

D. președinte M. Jakotă a arătat că primarii Niculi și Andrieș au fost suspendați ; iar în ceiace privește primarii Tudose dela Podul Iloaei și Leonte, aceștia vor avea aceiași situațiune deîndată ce Tribunalul va cere aceasta.

x A apărut în localitate „Gazeta Comerțului" sub direcțiunea d-lui Maur Săveneanu. Ziarul cuprinde numeroase articole semnate de conducătorii comerțului ieșan, informații, polițe protestate, acte de notariat, tribuna funcționarilor etc.

x **La Onești** (jud. Bacău) cumpărați „Opinia" de la „*Invalidul*"— L. Weinstok.

Nu vă mai deplasați !

Dacă aveți nevoie de orice servicii, scoateri de acte, informații, vize și pașapoarte, încasări, precum și orice consultațiuni juridice, etc. etc. recurgeți la marea organizație din Capitală.

„Serviciul", *str. Nouă 31 București 5, telefon 309—31.*

Care vă servește pentru o taxă extrem de modestă.

Reprezentanța pentru Iași :
str. N. Gane 28 etaj 1
orele de birou 3—6 p. m.

ORA 3

D. Argetoianu exclus definitiv din partidul liberal
D. Vintilă Brăteanu anunță că guvernul este în lichidare

Bucureşti 10.— Comitetul executiv al partidului liberal s'a întrunit astăzi sub președinția d-lui Vintilă Brătianu.

D-sa a examinat situația internă și a constatat că nu s'a făcut nici un pas spre bine.

Budgetul prezentat parlamentului înseamnă o continuare a politicei de aventură.

Scadența guvernului este apropiată ; regimul Mironescu se află în lichidare. Falimentul politicei național țărăniste este complect.

Partidul liberal trebue să lupte împotriva aventurelor și împotriva guvernelor personale. Liberalii au misiunea de a salva țara și Coroana.

*

D. Vintilă Brăteanu pune apoi în discuție atitudinea d-lui Argetoianu și roagă comitetul executiv să constate că d. Argetoianu nu mai face parte din partidul liberal.

Intreabă pe cei prezenți dacă mai au ceva de adăugat.

D. Manolescu Strunga, spune că se referă la scrisoarea pe care i-a trimis-o șefului.

D. Vintilă Brăteanu, atrage atenția că n'are secrete față de comitetul executiv și deci șeful organizației de Roman își poate spune părerea în auzul tuturor.

D. *Manolescu-Strunga,* declară că excluderea d-lui Argetoianu este o greșală. El n'o aprobă dar se va supune hotărârei majorității.

Dacă e vorba de excluderi, ar trebui scoși din partid alți oameni care prin activitatea lor publică îi aduc prejudicii morale.

Dar tocmai oameni dintre aceștea se găsesc la conducere.

Dl. Negură declară că un partid are nevoe de unitate și solidaritate.

D-l Argetoianu este un cal Troian, în cetate, și calul trebue scos afară.

*

Se pune chestiunea la vot și se ratifică hotărârea sfatului parlamentar, constatându-se că d. Argetoianu s'a pus în afară de partid.

Apoi comitetul ratifică excluderile d-lor Vasilescu Valjean și av. Al. Ioneseu

O nouă reducere de un miliard
în bugetul statului

Față de noui necesități constatate în ultimul moment, guvernul va susține la Cameră o nouă reducere bugetară în valoare de un miliard lei.

In ce privește curba pe salarii se menține probabilitatea ca ea să fie aplicată cu începere dela 1 Martie.

Comisia bugetară a Camerii s'a întrunit astăzi. Dl. Mihai Popovici. ministru de finanțe, a arătat felul cum se vor face reducerile de salarii la căile ferate. In general s'a constatat că la regiile autonome funcționarii au salarii mai mari decât colegii lor dela stat.

Pentru cei dintâi se vor reduce salariile pentru egalizarea de retribuțiuni, cu funcționarii dela stat.

România pentru dezarmare

In ședința de ieri a comisiei pregătitoare a dezarmării, la Geneva, a luat cuvântul d. Antoniadi, delegatul României.

D-sa a declarat că România este pentru dezarmare în spiritul statutului Ligii Națiunelor și în cadrele tratatelor de pace.

Diverse

— Conform convenției dintre Banca de accept din Paris și banca noastră Naționale, creditele pentru agricultorii români se vor putea a orda cu o dobândă de 9 la sută.

— Studenții din Capitală au comemorat ziua de 10 Decembrie. Au depus o coroană la statuia lui Mihai Viteazul.

Trecând pe acolo d. Iorga studenții i-au făcut manifestații de simpatie.

La biserica Curtea Veche s'a oficiat un serviciu religios ; apoi studenții s'au dus în parcul Carol unde au depus o coroană pe mormântul eroului necunoscut.

La universitate cursurile au urmat în liniște. Directorul Iorga a vegheat personal ca ordinea să nu fie turburată.

Epitropia Generală
a Casei Spitalelor și Ospiciilor
Sf. Spiridon din Iași

Face cunoscut, că licitația pentru concesionarea fostului local de brutărie de la Băile Slănic, jud. Bacău, fixată la 19 Decembrie a. c. se amână pentru ziua de 29 Decembrie a. c. ora 11 a. m.

DOCTORUL
R. DAMSKER
str. Ghica-Vodă No. 44-46
consultă zilnic
MEDICINĂ INTERNA
SIFILIS și
GENITO-URINARE
între orele 8-11 a. m. și 3-7 p. m.
Diathermie și băi de lumină.

Becuri ELECTRICE
Toate voltagele garantate
mărcile Tungsram, Philips Orion, etc.
cumpărați cu prețurile fabricei la Depozitul General
ZAHARIA WEISS, Piața Unirei

ANUL XXVII No. 7084

ABONAMENTE
Lei 1000 . . . . pe un an
„ 500 . . . . „ 6 luni
„ 300 . . . . „ 3 „

ATELIERELE TIPOGRAFICE:
IAȘI.—STR. LĂPUȘNEANU 37

3 LEI EXEMPLARUL

OPINIA

ZIAR POLITIC COTIDIAN

SAMBATA 13 DECEMBRIE 1930

ANUNCIURI
se primesc la toate
AGENȚIILE DE PUBLICITATE
și la
ADMINISTRAȚIA ZIARULUI
Iași. — Strada Lăpușneanu 37

Telefoane: Redacția 391, Administrația 394, Serviciul de noapte 367

ACTUALITĂȚI POLITICE

IN CURÂND, UN GUVERN DE PERSONALITĂȚI

— PĂREREA ȘI POLITICA D-LUI VINTILĂ BRĂTIANU —

La ședința recentă a comitetului executiv liberal, d. Vintilă Brătianu a declarat textual:

—„Trebue să ne așteptăm prin urmare să asistăm la toate încercările ce se vor face de toți aventurierii vieții noastre politice, pentruca sub forma unui guvern personal, să-și asigure putința unei încercări pe care nu le-o înlesnesc nici concursul țării, nici priceperea lor".

Adica, d. Vintilă Brătianu vede și afirmă că actualului regim, îi va urma un guvern al „aventurierilor". Iar printre acești aventurieri, socotește desigur pe d-nii George Brătianu și C. Argetoianu.

*

Dar ceva mai mult. Acești „aventurieri" n'au concursul țării. ci ei vor alcătui un guvern pur personal (adica expresia unică a voinței regale). Prin urmare, Coroana lucrează în dezacord cu țara. Acest atac la adresa Coroanei, se accentuiază și în restul cuvântării șefului liberal.

*

Care-i planul d-lui Vintilă Brătianu?.

Să refuze orce fel de colaborare la guvern; să lase pe „aventurieri" să alcătuiască guvernul personal; apoi să întreprindă o intensă propagandă populară și să obție multe voturi în alegerile generale. Cu această indicație politică, **să se impue Regelui**, *ca singurul partid cerut de țară și să pretindă a forma un guvern pur al partitidului liberal.*

Aceasta-i politica d-lui Vintilă Brătianu. Dacă e justă; dacă va reuși sau nu,...asta-i altă chestie.

*

De remarcat încă odată, că d. Vintilă Bratianu a luat ferm în mână frânele partidului și a înlăturat—cel putin pentru moment—pe d-l Duca dela conducere. A spulberat ideia ducistă a politicei de colaborări și de cordialitate față de tron. Ba chiar a luat d-lui Duca și conducerea ramurei zisă „tineretul liberal" și a trecut o d-lui Dinu Bratianu.

Trebue să recunoaștem că d. Vintilă Bratianu este, cel puțin, consecvent și logic.

Fără cap...

E vorba de național-țărăniști.

Ani de zile au făcut politică de massă, cu teorii extrase din capitalul ideolog a d-lui Stere. Erau partidul în care d. Stere ținea, aproape exclusiv, rolul de șef intelectual și programatic.

Când interesul de a mai rămîne cu mânile în buget, le-a dictat eliminarca d-lui Stere—l-au aruncat peste bord.

Acuma, când d. Stere a vorbit la mesaj, d Mihalache și alți mititei cu situații mari, au lipsit ostentativ dela Cameră. Ba chiar au pus a doua zi pe un oarecare Bogos să insulte pe d. Stere

Național-țărăniștii s'au decapitat singur. Le rămân situații, perspective, afaceri, speranțuri,... dar nu mai au minte prisosită. Au renunțat de bună voe la dânsa.

Afacerile de spionaj

Autoritățile au înștiințat ziarele că, în virtutea nu știm cărui articol din nu știm care lege; din grămada confecționată de fabrica parlamentară — e interzis a se publica amănunte asupra afacerilor de spionaj în curs de cercetare.

Totuși ziarele continuă să publice amănunte senzaționale despre spionajuri care abea se descopăr și urmează a fi cercetate ulterior. Amănuntele provin, copios, de la Siguranță însăși.

Atunci, cum rămâne cu interdicția în chestie? Vedem că însăși Siguranța face publicitate largă (are probabil motivele și interesele ei).

Sau poate este interzisă numai critica asupra agenților provocatori; este interzisă întrebarea despre ce rămâne din „descoperiri"; sau oprită reflecția unor coincidențe care suscită îndoieli legitime?

Aceste interdicții nu pot avea valoare.

Apropos: ce-a rămas din marele complot sovietic (cel cu „ingerii"), pentru care se arestaseră sute de persoane? X.

„Exponenții" Basarabiei

Svârcolirile și intrigile din sânul organizației național-țărăniste basarabene (înregistrate în cursul ultimelor luni, decând cu disensiunea Stere) au avut darul de a ne lăsa complect indiferenți.

Și cum altfel era să fie?

Democrații integrali de odinioară s'au străduit din răsputeri în a se fixa în ochii opiniei publice drept excroci politici, uzurpatori și vanători de situații (sunt toate acestea expresii de ale lui Zipstein), ca cei puțini care mai gândesc cinstit în aceasta țara să-și mai poată schimba părerile odată formate despre un regim înșelător, bogat în decepții amare numai.

Nimic bun nu mai e de așteptat dela istericii politicei românești, — niște isterici care odată ce-și au putut satisface poftele bestiale au întrecut până și pe prostituanții de meserie.

In asemenea situație, ceiace mai aveau de făcut era să-și ascundă chipurile compromise; nici decum să mai vie în parlament și să se erijeze în apărătorii provinciei batjocorite de p. halipi și bogoși, într'o măsură mai mare decât chiar de liberalii reacționari.

... Politica ce se face în Basarabia ne scârbește profund, și cea mai efectivă purtare o socotim azi pe cea de indiferența și de dispreț nemărginit.

Dacă intervenim totuși, e numai pentru că neobrăzarea democraților nu mai cunoaște nici o limită.

Stere e străin Basarabiei! Stere n'are nici o legătură cu provincia de peste Prut, decât aceia că s'a născut acolo și vorbește corect rusește.

Lui i se datorește calvarul oropsiților și deposedaților; el îi marele vinovat în tragedia dominioului.

Și cei care l'au urmat nu sunt adevărați exponenți ai Basarabiei"!

...Atunci, pentru Dumnezeu, cine sunt exponenții Basarabiei? Cine are calitatea să vorbească în numele ei?

Pan Halipa, cure a patronat fărădelegile?

Bogos, cel cu „măsuri excepționale în perspectivă"?

Zipstein, ăl cu răfuielile și intrigile!..

Ei sunt aceia, care au legături sufletești cu basarabenii?..

Ceva mai neobrazat, mai cinic, mai nerușinat nici că se poate.

A fost să fie țărănismul o mișcare de regenerare; un augur de viață nouă, liberă, descătușată...

A fost să însemne o epocă grandioasă de întronarea respectului pentru drepturile cetățenești ale basarabenilor.

Și au fost să fie „democrații" niște eroi și zei..,

Dar dacă n'au fost; dacă țărănismul n'a însemnat decât o continuare a politicei liberale de teroare și asuprire; dacă drepturile cetățenești au fost și mai adânc călcate, ce altceva sunt astăzi tovarășii lui Mihalache de pe plaiurile basarabene, decât — vorba lui Zipstein — niște excroci politici, traficanți și uzurpatori?

Ce altceva?

I. L. BASARABEANU

Spionaj italian

descoperit în Franța

Marsilia 12. — In urma unei ciocniri între fasciști și anti-fasciști, poliția a arestat pe șeful fasciștilor din Hyeres.

Asupra celui arestat s'a găsit un document care interesează apărarea națională.

Cercetările poliției au dus la unele constatări, din care ar rezulta existența unei organizații de spionaj, cu multiple ramificații.

RECORD DE VITEZĂ PE APĂ

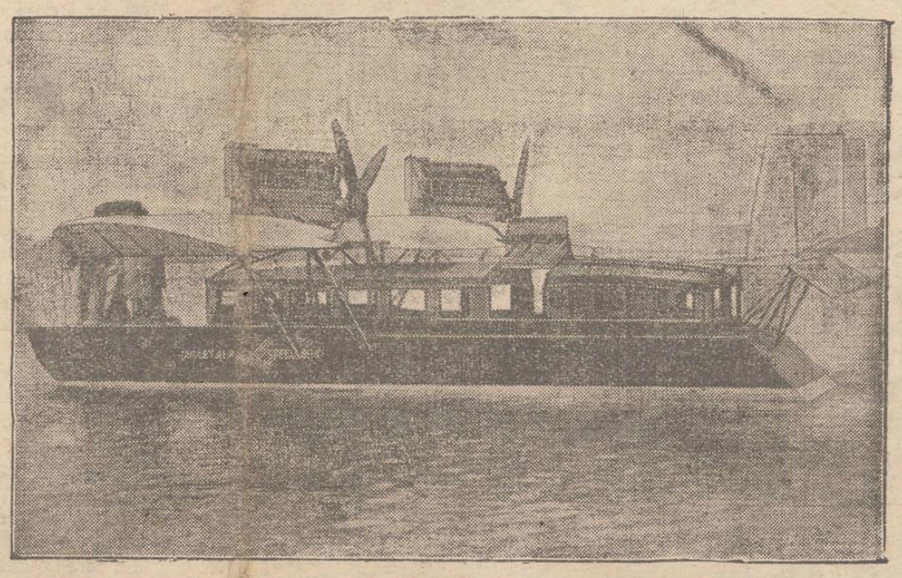

In șantierele americane s'a construit un vapor de tip nou (in clișeu), care poate naviga cu o iuțeală extraordinară, așa încât ar străbate Atlanticul numai în 24 ceasuri (cel mai repede vapor face actualmente 5 până la 6 zile).

Acest vas-năluca are o formă care-i permite să înfrângă mai lesne rezistența apei. Totodată, helicea submarină este ajutată de niște helice aeriene. E un fantastic record de iuțeală pe apă. Dar vasul mai are nevoe de experimentări.

Poliție de moravuri

care înlesnește prostituția

La New-York s'a produs de curând un scandal monstru.

In urma unei anchete făcute la poliția de moravuri din marele port american, s'a descoperit că unii din conducătorii acestei instituții în loc să lupte pentru stăvilirea valului de prostituție, îl încurajează.

Ba mai mult; unii polițiști sunt direct interesați în localuri de prostituție; alții exploatează direct femeile de stradă; iar cei mai mici sunt întreținuți de-ai femeilor ușoare.

Prostituatele sunt exploatate într'un mod barbar; iar mulți proxeneți au făcut averi de pe urma acestui fapt.

Cazul a provocat o legitimă senzație.

O INTERVENȚIE UMANITARISTĂ

în chestia învățământului Istoriei în școli

Internaționala umanitaristă din Viena a făcut o interesantă intervenție la Liga Națiunilor.

In toate țările din Europa, istoria patriei și istoria universală este predată tendențios. Din cea mai fragedă vrâstă, unii copii sunt deprinși să iubească unele popoare și să urească pe altele.

Umanariștii arată că acest fapt pregătește o generație războinică și nu una care să continue opera de pacificare a popoarelor. Aceasta cu atât mai mult cu cât generația tânără actuala, necunoscând grozăvia războiului mondial, de cât ca o poveste, va merge spre război. Deaceia internaționala umanitarista cere ca să se schimbe metoda pedagogică de predare a istoriei, într'una pacifistă.

IN PAG. 4-a

ULTIMA ORĂ

telegrafică și telefonică

DIN TOATĂ LUMEA

Victimele superstiției.— Din Tokio se telegrafiază această groaznică tragedie:

In ținutul Mahebo din insula Formosa, locuiește un trib curios care are credința că imediat ce se va naște un copil cu sânge din alt trib, se va abate nenorocirea asupra tribului întreg.

De curând un trib a călcat acest ținut, și bărbații și-au bătut joc de 108 femei. Toate au rămas însărcinate.

Spre a salva obștea de nenorocirea ce amenință, după cum arată tradiția, toate cele 108 femei s'au sinucis, facându-și harakiri.

*

O primărie energică.— La Milano (Italia) consiliul comunal a fixat prețuri maximale la cafenele și restaurante. Proprietarul cafenelei „Il Trovatore" însă nu s'a supus. Acesta punea consumatorilor, prețuri mult mai mari de cît cele fixate de primărie.

Fiind prins asupra faptului, a fost dat în judecată și condamnat la zece zile închisoare. Localul a fost închis. Pe ferestrele și ușile localului primăria a lipit un afiș cu conținutul următor:

„Proprietarul și cafeneaua au fost închiși pe zece zile, pentru că nu s'au respectat prețurile maximale. Aviz amatorilor".

*

Un salvator, cu ghinion.— Un caz nostim s'a întâmplat la Londra.

Tânărul Ely Gibson din Londra se primbla pe malul Tamisei. La un moment dat, a văzut că un om se aruncă în apă și nu mai iese la suprafață.

Imediat Gibson și-a scos haina și aruncându-se în apă, a voit să salveze pe „sinucigaș". Acesta însă se opunea cu încăpățînare, voind cu orce preț să rămâie în apă.

Crezând că are de a face cu un nebun sau cu un disperat, Gibson l-a scos cu forța pe mal. Aicea însă necunoscutul l-a luat la bătae pe inimosul salvator!

Cu mare greutate necunoscutul a fost dus la poliție unde cazul s'a lămurit. Necunoscutul era un anume James Marthis, și făcuse un pariu cu un prieten al său că va sta 5 minute sub apă.

Eliberat, el și-a dat in judecată „salvatorul!

*

Erorile judiciare.—O tragedie au înregistrat ziarele din Breslau (Germania).

In urmă cu 14 ani a fost condamnat la muncă silnică pe viață un brutar anume Herman Pohl. Acesta fusese acuzat că a ucis o prostituată în timp ce petrecea cu dânsa la hotel. Deși tăgăduia cu încăpățînare, a fost totuși condamnat.

Acum câteva zile condamnatul a fost grațiat. Pohl însă a refuzat mila, spunând că numai unui vinovat i se poate ierta un pacat comis. El însă n'a făcut nici un pacat și nu poate primi milă. In aceiaș noapte s'a sinucis.

Două zile mai târziu, poliția a arestat un criminal care a mărturisit că este și autorul crimei care fusese pusă în sarcina lui Phoe.

In orașul banditilor

se înființează noui închisori

Dintre toate orașele din lume, Chicago din America deține campionatul banditismelor. Dealtfel, Chicago e cunoscut pretutindeni subt numele de „orașul banditilor". Și asta pe drept cuvânt.

O nouă dovadă în acest sens este că închisorile existente acolo au devenit neîndestulătoare. Numărul delicvenților arestați a întrecut cu mult pe cel al locurilor disponibile în temnițele orașului. Deaceia poliția din Chicage a cerut să se înființeze noui închisori, mai mari și mai puternice decât cele de până acum. Un arhitect american a și prezentat planul unei temnițe subterane; iar altul o închisoare zgârie nori. Și după toate astea,... poate că bandismele în Chicago vor continua ca și până acum!...

CRONICA DRAMATICĂ

de Wratislavius

Teatrul Național:

KIKI (comedie în 3 acte, de ANDRÉ PICARD)

REVIZORUL (de GOGOL)

Terminându-se cu bine turneul întreprins de către o parte din actorii Naționalului nostru, cu care prilej precum se știe, au reprezentat pe *Zuliaridi*, *„Chirița în provincie"* și *„Iluzia fericirei"* (se spune, cu strălucit succes) ansamblul s'a complectat din nou. Ast-fel, că s'a putut da toată atenția — în ce privește distribuția, unei comedii — nejucată încă la Iași și anume: *Kiki* a regretatului *André Picard*.

Produs eminamente francez, *Kiki* este totuși soră bună cu *Șoarecele de Biserică*, abătut pentru o seară, nu de mult și pe la noi. Cu deosebirea că, pecând eroina lui *Fodor* răzbate în mediul bancar, *Kiki* izbutește să'l cucerească pe directorul teatrului în care e angajată și deci, face carieră în mediul teatral.

Amândouă comediile au ca bază cele două noțiuni despre care se vorbește atât de mult în ultima vreme, pe care le-am amintit și noi și care se rezuma în două expresii englezești: *„sex appeal"* și *„happy end"*.

Kiki a fost înzestrată din plin —de către autor, cu prima noțiune. In consecință, nu se putea, să nu ajungă la cea de-a doua, la finalul, banalizat azi de sutele de filme americane, în care sărutul din ultima scenă, pecetluește pomenitul „happy end". Cum s'ar spune pe românește: s'a făcut. Figuranta, (sau statista) care s'a introdus în cabinetul directorului, a reușit să învingă toate piedicele și—trecând prin dormitorul acestuia, ajunge să-și împlinească visul: va avea toalete multe și'i se vor încredința roluri prime.

Mai mult—nici nu visează *Kiki* care cu toată trecerea despre care am pomenit, îi poate șopti totuși directorului—înainte de-a se lăsa cortina, că e *fată*. [1])

Am amintit detaliul finalului, ca o justificare în plus la cele ce spunem acum și anume: *Kiki* face și ea parte din genul de teatru în care comptează mai mult *cum* e înterpretată și nu *ce* are de redat actorul (ca în *Nyu* de pildă).

Așa dar, comedia dspre care vorbim e în funcțiunea interpretării. Până la un punct însă trage în balanță și un alt factor: montarea. (y compris costumele).

Inscenarea a fost făcută sub inspirația noilor și puternicelor curente ce domină azi scenele teatrelor, grație acestor curente și grație faptului că cea mai mare parte a acțiunei—în special introducerea, se petrec *în teatru*, în dosul cortinei, au putut d-nii *Maican* și *Kiriakof* să lese imaginația să zboare — ad libitum.

Atât scena cât și biroul directoruloi au fost cu multă inventivitate și în agreabilă polichromie montate.

1) dacă am fi tradus noi piesa, întrebuințam altă expresie.

PĂRERI ȘI OBSERVAȚII

SACRIFICIUL UNEI MAME

TOTUL PENTRU COPII ȘI OMENIRE.— SUFERINȚĂ ȘI MULȚUMIRE SUFLETEASCĂ

Un caz deosebit de impresionant, petrecut de curând la Paris, mi-a răscolit adânc sufletul și nu m'am putut opri de a-l înfățișa și discuta aici, căci este o pildă vie a unei frumoase acțiuni altruiste, a unui măreț sacrificiu omenesc.

O infirmieră dela spitalul *„De la Pitié"*, D-na Dalpayrot, și-a oferit pentru a treizeci și opta oară sângele său suferinzilor cari aveau nevoe de operația transfuziunei. Desigur, infirmiera trebue să fie sănătoasă și robustă; dar să consimți a ceda o parte din sănătatea ta pentru binele aproapelui, e în aceasta ceva mișcător, care stârnește spontan admirația tuturor.

Și sacrificiul infirmierii pentru a salva viața pacienților spitalului e dublat de sacrificiul unei mame duioase, spre a-și putea crește și întreține pe cei doi copii ai săi. Cu banii căpătați în schimbul sângelui, D-na Dalpayrot își hrănește și-și îmbracă copiii. Ea ajută deci pe semenii săi în suferință și totodată înțelege să se jertfească pentru copiii rămași fără tată, cari au încă trebuință de îngrijirea maternă.

Forțele au început să-i slăbiască, locul întrebuințat de atâtea ori pentru a se extrage sângele a devenit dureros; odată, numai la interval de două zile, a pierdut 1500 de grame de sânge. Cu toate acestea, când alții sânt în primejdie de moarte și când dragostea de mamă e așa de puternică încât merge până la devotament, nu mai încape nehotărârea sau prea multă chibzuință. Atunci drumul sacrificiului e deschis.

*

In epoca noastră materialistă și în criza morală de azi, cazul expus e un sublim exemplu de jertfire de sine și curaj moral. Căci zilnic luăm cunoștiință de prin gazete defelurite asasinate, violuri, furturi, încăerări, asistând la întinderea mereu crescândă a imoralității și egoismului feroce. Acest val de distrugere sufletească, găsește totuși, pe lângă și pe colo, centri puternice de rezistență, iar acțiunile frumoase și nobile nu lipsesc a se înfățișa ochiului sănătos.

De aceea, asemenea fapte trebue evidențiate, relevate, oricând se produc; ele constitue puternicele argumente pe cari viața trăită le aduce în sprijinul îndemnurilor sau poveților morale.

Cine se mai îndoește de existența acțiunilor desinteresate, altruiste, să mediteze serios asupra sacrificiului D-nei Dalpayrot și se va lămuri. Să se țină apoi seama de încă un amănunt interesant: cititorii romanelor și admiratorii filmelor cinematografice cunosc Parisul sub diferite denumiri, deloc meritate, ca: „orașul vițiului și luxului" sau „orașul desfrâului" Se face o nedreptate vădită marelui oraș, privindul-unilateral. In adevăr, vițiul și virtutea stau foarte aproape în viață și de multe ori chiar se amestică.

Depinde numai de colțul pe care vrei să-l luminezi, căci, evident, atunci o altă parte rămâne în umbră....

Petru Gr. Vasiliu

(Continuarea în pagina II-a

Contra tusei și răgușelei în bronchitele gripale cereți:
Pastilele de Eucalipt Benzo-mentholate
ȘI
Dragelele borococainizate
Dr. RATIANU
Ambele desinfectează gura și căile respiratorii dând vocei clarilatea cuvenită
Depozit: Farmacia și Laboratorul Chimic Dr. Ratianu
Iași Cuza Vodă 48
APROBATE DE CONSILIUL SANITAR SUPERIOR

Magazinul Lipscani
locatul fost Napoleon Bonaparte
Str. Cuza Vodă No. 5 (vis-a-vis de Prefectura de Poliție)
Anunță desfacerea unui mare stoc de **MANTILE DE DAMA** Precum și un mare asortiment de stofe pentru paltoane, Mătăsuri, barcheturi, pucheturi, șifoane și pânzoturi toate lățimele, Atlasuri, satin de lână și alt pentru piapumi, Drilluri etc. etc.
Cel mai mare asortiment de **CATIFELE IMPRIMATE**
prima calitate „Lindener" cu prețuri fără concurență.
Vizitați spre convingere

Crema Mony este cea mai fină cremă pentru înfrumusețarea feței.
Crema Mony este secretul Doamnelor frumoase
Crema Mony este preparată din substanțe inalterabile și nevătămătoare.
Crema Mony întinerește pielea dându-i un aspect proaspăt și catifelat.
Crema Mony se întrebuințează cu mare succes contra pistruilor, petelor de ficat, sarcini, bubulițe, coșuri, erupțiuni și crăpături ale pielei și a buzelor provenite din vânt sau orice cauze; asigură în scurt timp efectul dorit.
Depozit general: Farmacia Curței Regale FRAȚII Dr. KONYA

A sosit un mare transport de:
SOBE: Godin, Belgiene, Ideal, Mașini de gătit, Galerii pentru sobe, nichelate și simple. **PATINE** nichelate și simple, Căzi și sobe de bae, **COCS** și **CARDIFF** Silezian, prima calitate, pentru sobe și calorifere. *Lăzi pentru Lemne*, Articole de menaj, **CARBID**. Precum și ori ce articole pendinte de branșa fererie și se vând cu prețurile cele mai reduse la renumitul magazin de fererie
FERRUM-Frații Wachtel
Societate Anonimă
CENTRALA: Iași str. I. C. Brătianu 136—38
FILIALA: Iași, Hala str. Anast. Panu
SUCURSALA: Chișinău, str. Haralambie 3.

INSCRIERI
se primesc de pe acum pentru călătoriile eftine și frumoase organizate de **HAPAG**—în Fiordurile Norvegiei și la Spitzbergen.
Numărul locurilor este restrins. Prețul total dela București incl. drumul cu trenul cl. II-a și a excursiunilor, precum și inapoi la București **lei 28.000**
și în sus Informațiuni și prospecte gratuite prin
HAMBURG-AMERIKA-LINIE
București, Calea Victoriei 84 Timișoara
și filialele sale Str. Mercy 2

Rezultatul chetei
pentru Colonia școlară

Comitetul societății Colonia școlară „Spiru Haret" din Iași, aduce prin aceasta, cele mai calde mulțumiri cetățenilor eșeni, cari au dovedit încă odată că înțăleg și apreciează străduința noastră; apoi D-nelor și D-nilor Directori de școli primare, autorităților, precum și elevelor și elevilor, pentru concursul ce ni-au dat în ziua chetei noastre — 6 Dec. a. c.

In special menționăm școlile, în ale căror cutii s'a găsit peste 2000 de lei, mulțumind copiilor, pentru zelul lor. Școala de băeți Trei Erarhi cu *2582* lei, școala de fete Petru Rășcanu *2393* lei, școala de fete Carmen Sylva *2226* urmează apoi școala A. C. Kernbach 1480 șc. de fete Hatm. Nicoară 1387 lei școala de băeți Vas. Adamache 1332 lei, școala de fete Petre Poni 1170 lei, școala de băeți Gheorghe Asaki 1108 lei, școala de băeți C. Negri 1062 lei, școala de băeți Principele Ferdinend 981 lei, școala de fete Al. Bădărău 881 lei, școala de băeți Carol I 853 lei, școala de fete Elena Doamna lei 851, școala de băeți Vas. Alexandri 845 lei, școala de fete Gh. Mârzescu 844 lei, șc. de fete Princ. Maria 822 lei, școala de fete Alex. Lambrior 617 lei și școala de băeți Vas. Conta 528 lei.

Total 18 școli. Totalul incasărilor 21,962 lei, din care scăzând cheltuelile, în sumă de 1,757 lei, rămân 20,205 lei societății beneficiu netto dela cheta din ziua de 6 Dec. a.c.

Importante lucrări edilitare
la Botoșani

D. Ursea u, primarul orașului Botoșani, a sosit în localitate.

D-sa a prezentat directoratului planurile de refacere a rețelei electrice precum și de refacere a uzinei orașului Botoșani.

Aceste lucrări edilitare care vor aduce reale îmbunătățiri in ceiace privește iluminarea, vor costa 4 și jum. milioane lei, sumă care va angaja bugetul numitului oraș timp de trei ani.

Și peniru a se aproba această excepție dela regulamentul administrațiunei locale, va trebui un vot al comitetului local de revizuire.

Lucrările Parlamentului
11 Decembre

La CAMERA d. Mironescu a cerut anchetă parlamentară la fabricele de zahar. D. ministru Madgearu admite. Din comisia de anchetă va face parte și d. A. C. Cuza.

D. Pardos (guvernamental) se plânge că nu i s'au pus la dispoziție actele cerute în chestia regiilor autonome. Arată că unii favorizați încasează sume enorme.

D. Leanca (sterist) se ceartă cu d. Fagure pe care-l acuză că ia bani din toate părțile.

Dl. D. R. Ioanițescu dezvoltă interpelarea în chestia grevei muncitorești de Monitorul Oficial.

LA SENAT d. Trifu (ardelean) depune un proect din inițiativă parlamentară pentru accelerarea judecății proceselor de presă.

Con inuă discuția la mesaj.

Pensionarii din Cernăuți demonstrează în stradă
și cer achitarea pensiilor

Cernăuți 12. — O mulțime de pensionari s'au adunat eri în fața Administrației Financiară, cerând achitarea pensiilor.

Fiind că administratorul Financiar le-au spus că sumele respective n'au fost avizate încă dela centru, pensionarii au început să demonstreze pe stradă strigând: „De ce primește d. Teianu secretarul general de la Ministerul de Finanțe, un milion lunar, pe când noi nu primim nimica"?!

La urmă pensionarii s'au împrăștiat în liniște.

Coresp.

Excrocherii comise de o firmă ieșană
Funcționari păcăliți — Cercetările parchetului de Neamț

Piatra-Neamț 12— Unii funcționari din localitate au reclamat parchetului că au fost victima unei ingerioase excrocherii ce se practică de câteva luni în țară.

Bazați pe anunțurile din ziare, prin care firma proprietatea I. Reitmaer din Iași str. Păcurari promite sarea cu marea pentru modesta sumă de 197 lei—cu drept de refuz în caz când marfa nu va plăcea — au trimis bani pentru a li se expedia pachetele cu mărfurile promise. La primirea paeheterlor au constatat, spre stupefacția lor, că ele conțin o pereche de pantofi de mort, ace cu gămălie, un soponel de 2 lei, o sticluță cu apă parfumată, o batistă de 12 lei etc.

Pantofii erau chiar numărul comandat, dar erau pantofi de morți. Cerând să li se trimită banii inapoi, societatea I. Reitmaer refuză să se ție de obligație.

Funcționarii au reclamat atunci Parchetnlui că fost exerocați de firma ieșană, cerând să se ieo măsuri.

Funcționarii au arătat în reclamația lor că firma I. Reitmaer din Iași str. Păcurari, este un atelier de cizmărie dela bariera Păcurarilor.

Parchetul de Neamtz a început cercetări, invitând pe cizmar să dee lămuriri.

INFORMAȚIUNI

x *A. S. R. prințesa Ileana a părăsit aseară Capitala, cu trenul Simplon. plecând la Belgrad.*

x M. S. Regele a binevoit a decora cu „*Ordinul de Aur*" al *Virtuței aeronautice* pe următorii aviatori eșeni: Căpitan aviator Traian Păclea, Căpitan aviator Mihai Ștefănescu, Locotenent aviator Dimitrie Crasnaru și Plutonier Major Pilot Perial.

x *D-nii mareșal Averescu și Octavian Goga vor fi primiți în audiență de Rege, în cursul săptămînii viitoare.*

x Sâmbătă 20 Decembrie la ora 9 seara va avea loc la cercul A. G. I. R. din localitate, str. Păcurari agapa anuală.

Va conferența d. prof. dr. Cișman; după care va urma o masă comună.

x *Societatea Pensionarilor* aduce la cunoștință tuturor membrilor societății care primesc pensii mici și sunt nevoiași și care au plătit cotizația la zi, să fie prezenți în ziua de 15 Decembrie 1930 la biroul societății ca să li se dea lemne în mod gratuit, pentru sărbătorile Crăciunului.

x *Conferință.* — Duminică 14 Decembrie orele 5 p. m. va avea loc în sala Conservatorului (Str. Banu No. 8) a treia prelegere ținută de D-l Prof. I. Ghica care va vorbi despre „Formele muzicale". Biletele la agenția „Brașcu" iar in ziua conferinței la cassa conservatorului.

x *Vacanța școlară de Crăciun* va incepe Sâmbătă 20 Decembre pentru școlile cu internate; iar pentru celelalte școli în seara de Luni 22 Decembre.

x Tânăra Aneta Simionescu din str. Vulpe 2, care acum câteva zile a încercat să se sinucidă aruncându-se înaintea trenului Pașcani-Iași, a reclamat Parchetului pe logodnicul ei Sandu Iacob din str. Rampei, că a lăsat-o gravidă și că nu vrea să se mai ție de cuvântul dat, de a o lua în căsătorie.

x Legiunea de jandarmi a înaintat parchetului pe individul Ionescu Gh. din com. Prisacani-Iași, fiind autorul unui viol comis în urmă cu o lună.

Un săpun transportă adesea germeni vătămători

Un săpun care e atins de mâini în timpul fabricației sale, poate transporta microbi vătămători. Săpunul Cadum nu-i niciodată atins de mâna, ci e făcut și împachetat cu mașina. Săpunul Cadum ajunge în mâinile publicului în cele mai bune condițiuni de curățenie și de igienă ce sunt, omenește, cu putință de aflat. Săpunul Cadum e tare ca piatra și se folosește până la cea din urmă bucățică. Întrebuințarea lui e din cele mai economice.

x Tribunalul comercial a acordat termene în concordatele cerute de firmele Matei Schwartz și Cars Goldfeiner, pentru complectarea actelor.

Deasemenea și în falimentele A. Schreibman Nicolina, V. Cantea și I. Schwartz str. Lăpușneanu. Cererea de faliment contra lui I. Aronovici din Bivolari a fost trimisă Tribunalul Dorohoi, spre a fi judecată acolo.

Incă un moșier
vizitat de Polisciuc

Bălți 12. — Banditul Polisciuc s'a prezintat în persoană d-lui Russo, celui mai mare moșier din județ, cerând să-i se lese într'un loc fixat de el, sumn 100.000 lei.

D. Russo a adus cazul la cunoștința autorităților.

Dealtfel e de notat, că atacurile lui Polisciuc s'au înmulțit în așa fel, încât gazetele din Chișinău le înregisirează deacuma la...fapte d verse.

Dușmanii Omenirii
care propagă diverse maladii și cauzează multe neplăceri, trebue distruși prin orice mijloace:

Șoarecii și Șobolanii prin **RATOPAX**
Ploșnițele (Păduchile de lemn sau stelnițe) prin **Esență de Crisanteme** WERNER
Gândacii de Bucătărie prin **Cafardine**
Depozit: Farmacia Wer er *Iași*

CRONICA DRAMATICA
de Wratislavius

TEATRUL NAȚIONAL:
KIKI (comedie in 3 acte ANDRE PICARD) | **REVIZORUL** (de GOGOL)

(Continuarea din pagina I-a)

Până și locuința particulară a directorului cu mobile și decoruri ce nu prea le poți vedea într'o casă de om, noi încă le-am acceptat—ca fiind în notă și am găsit foarte bine plasată chiar ideia de deta iu — surpriza dacă voiți, a tabletei cu mâncare, pe care toate obiectele erau prinse cu sfori, așa fel ca la inevitabila răsturnare, să nu aziștăm la banala și arhi uzata răspândire pe dușamea a cioburilor rezultate.

In acest cadru neobișnuit și-a măcinat neastâmpărul sclipitor *Kiki* din care d-ra *Baciu* a făcut o amuzantă și simpatica creațiune[1]).

Cum abia acum nu de mult, (inainte de a pleca în turneu) am putut admira minunata figură a institutoarei din *Iluzia fericirei*, avem dreptul să înregistrăm cu mulțumire frumosul progres realizat de către d-ra *Baciu*, în roluri atât de diametral opuse. In special scena *vendettei* din actul II și scena catalepsiei din actul ultim (din Kiki) au evidențiat aptitudinele remarcabile ale interpretei.

Pe director l'a jucat d-nul *Miluță Gheorghiu*. Rolul e impregnat de asperități. Pe deoparte directorul este omul care „taie și spânzură", pe de alta e un biet păcătos în viața intimă, un fricos care se teme să doarmă singur și care tremură din toate încheeturile când aude vre-un zgomot. E atât de nevolnic, că nu odată încasează epitetele de „imbecil, idiot etc." eșite din gura grațioasei sale soții, care e în acelaș timp „starul" teatrului.

Dar d-l *Gheorghiu* a învins toate asperitățile și a câștigat pe lângă dragoste lui Kiki și simpatia spectatorilor. In ciuda soției d-sale — excelent și cu prestanța necesară interpretată de către d-na *Moruzan*.

Celelalte roluri sunt episodice. D-nul *Moruzan* a dus cu demnitate rolul—cam șters al amicului casei—un crai vestejit, dar bogat și D-nul *Meicu* a prezentat o interesantă mască în rolul episodic al doctorului.

Mai este însă în comedia aceasta un personaj interesant, grație căruia se naște tot conflictul. Este portarul. Dacă veghea el la ușă și nu răzbătea Kiki în birou, nu se întâmpla poate nimic. D-nul *Profir* a fixat în rolul acestui portar un tip, care poate sta alături de cele mai bune realizări, ale acestui vechi și încercat actor al scenei noastre.

In scurte episoade comice d-na *Colceag* (servitoarea) și d. *Calmuschi* (ca piccollo), grație montării ingenioase și a notei de ansamblu remarcabile, *Kiki* e sortit să facă serie.

*

Am revăzut aseară *Revizorul* lui Gogol. Secolul scurs dela premieră (1830) n'a șters nimic din scânteia genialului satiric rus și *Revizorul* mai face și astăzi încă —cu toată lungimea spectacolului, deliciul publicului. Mai ales când interpreții sunt la înălțimea taliei d-lor *Sârbul, Mărculescu, Mavrodin*, etc.

Despre *Revizorul* noi am vorbit pe larg aci, acum vre-o doi ani, când în admirabila interpretare a artiștilor noștri (in frunte cu d-nii *Vernescu-Vâlcea* și *Mill. Gheorghiu)* s'a jucat de repetate ori. Am relatat atunci de ce — după trecere de *un secol*, intriga „Revizorul"-ui, a rămas atât de actuală.

Pentru-că *conrupția* (sau *șpaga* cum se spune astăzi) e încă în înflorire și publicul salută cu căldură șfichiuirile genialului umorist bucurându-se din adâncul sufletului, la vederea tabloului final: grupul înmărmurit al păcăliților, când aud vorba magică: Revizorul!

D-nul *Sârbul* s'a arătat și de data aceasta ca un extraordinar interpret al rolului primarului și d-nul *Mărculescu* a fixat un tip impresionant în rolul servitorului (mai ales scena mută de la începutul actului II).

Amândoi ne sunt încă în proaspătă amintire din minunata interpretare a *„Mușcatei din fereastră"* — învățătorul și popa. Ne pare bine că ne-au dat prilejul să'i admirăm și acum, evocând pe lângă tipurile din *Revizorul* și cele din comedia excelentă a lui *Victor Ion Popa*.

Incadrați de un foarte bun ansamblu (d-nele *Radovici* și *Manu* și d-nii *Mavrodi*, Amigdalis etc.) toți în costumele epocei, excelenți artiști au fost ovaționați de publicul spectator.

Din nefericire azistența nu a putut ocupa decât jumătatea locurilor disponibile. Dar, ca o mângâere pentru interpreți: nici la *Kiki* n'a fost alt-fel.

Indirect o mângâere și pentru ai noștri: dacă nici bucureștenii n'au umplut sala....

Va putea obiecta cine-va că n'a fost totuși un spectacol de prim rang?

W.

[1]) Aud că e vorba, ca un element nou d-ra *Mavrodin* care s'a remarcat în *Zuliaridi*, să dubleze rolul acesta.

Femeile funcționare și legea cumulului

Un protest al Asociației feministe din Iași

Următoarea adresă a fost înaintată de Asociația pentru Emanciparea civilă și politică a Femeilor Române, cu privire la situația femeilor funcționare față de legea cumulului:

Domnule Prim-Ministru,

Legea cumulului a creat o situațiune foarte dureroasă femeilor funcționare, și cu toate desmințirile sporadice, svonurile despre sacrificarea femeilor funcționare persistă.

Intrucât concedierele de funcționari vizează mai ales femeia atunci când soțul și soția sunt funcționari publici, se creiază o nedreptate incompatibilă cu vremurile de astăzi, concedierie trebuind să aibă de criteriu aptitudinele funcționăreși și nu prejudecățile de sex.

Asociația pentru emanciparea civilă și politică a femeilor, cu sediul în Iași, protestează contra acestor măsuri părtinitoare și vexatorii, jignind femeia care luptă din greu în afara căminului,— măsuri cari duc la creșterea considerabilă a divorțurilor, la întinderea concubinajului și la disoluția familiei.

Asociația face analogia între situația de azi și cea de acum câțiva ani, când o voce stinghere aprotestat în parlament atrăgând atenția celor în drept că prevăzând salarii atât de reduse pentru o întreagă categorie de funcționari, încât nu erau suficiente să acopere nici chiria și hrana necesare unei modeste familii, vor sili pe unii din cei loviți să recurgă la alte câștiguri lăturalnice, creând acea atmosferă de rivalitate pe care o deplângem cu toții; tot astfel astăzi lovindu-se prin sacrificarea femeii, *însăși instituția familiei*, se va ajunge la rezultate cu totul opuse *acelora* pe cari atât legiuitorul cât și noi toți le dorim pentru binele Țării.

Asociația cere în mod stăruitor de a se reveni asupra acestor măsuri antisociale și nedrepte.

Sperând Domnule Prim Ministru, că veți binevoi a asculta dreapta noastră plângere, vă rugăm să primiți expresiunea celor mai distinse sentimente.

Elena C. Meissner

O NOUĂ BANDĂ DE HOȚI

ARESTATĂ LÂNGĂ IAȘI

Jandarmii au reușit să captureze o nouă și periculoasă bandă de hoți care are la activul ei zeci de furturi, jafuri și atacri la drumul mare.

Incă din anul 1928 și-au făcut apariția în județul nostru mai mulți indivizi care constituiau-se într'o bandă, au terorizat locuitorii din împrejurimile orașului.

Ieri însă jandarmii din cor Fântânele-Iași, au reușit să prăd pe doi dintre bandiți. Ei se numesc Ion Benduc și Vasile Tofarambii din com. Fântânele.

Luați la cercetare, ei au denunțat încă doi complici de ai lor care au fost arestați în cursul nopții.

Din primele cercetări făcute de d. căpitan A. Alexandrescu, comandantul legiunei de jandarmi, s'au putut stabili o parte din furturile și atacurile comise.

S'a mai stabilit că ei aveau în pădurea din marginea satului o văgăună în care ascundeau lucrurile furate.

Văgăuna servea și ca loc de ascunzătoare pentru bandiți.

Din 1928 și până astăzi ei au comis 18 furturi în com. Fântânele. Au mai comis și alte jafuri și atacuri în alte comune din județ.

Cercetările sunt în continuare.

REP.

INFORMAȚIUNI

x *La Administrația financiară, s'a anunțat astăzi dimineți, că până Luni 15 Decembrie, nu se va face nici o plată. Toate autoritățile și instituțiile din Iași, speră că Luni vor putea încasa mandatele de plată remase neachitate, încă din luna Octombrie trecut.*

x La directorat se studiază chestiunea înființărei unei școli de agricultură în orașul Bacău.

x Consiliul județean își va relua lucrările în ziua de 18 Decembrie, când se va discuta chestiunea inventarului averei județului și altele; după care sesiunea ordinară va fi închisă.

x Astăzi fiind hramul bisericei Sft. Spiridon, s'a oficiat un serviciu religios de către un sobor de preoți în frunte cu P. S. S. Arhiereul Grigore Leu Botoșăneanu.

x D. I. Rozentahl ubdirector la Banca Dacia, a fostcooptat în conducerea Băncei de Credit Român din localitate.

x Astazi a fost adusăa legiunea de jandarmi femeia Iona Avrama care a evadat dei ospicul Socola. Bolnava va fi retrimisă la spital.

x D-l C. Fedeleș, profesor la facultatea de Teologie lin Chișinău, a fost confirmat a memeru în Senatul universitar, e timp de 2 ani, în locul d-lui profesor Savin.

x Membrii Societății *„Propășirea Iașilor"* țin ședință Sâmbătă la ora 18, în sala de ședințe a Societății de „Medici și Naturaliști".

x *O scenă dureroasă*—La spitalul Sft Spiridon s'a petrecut astăzi dimineață o impesionantă scenă. Săteanul Costin venise la spital cu un copil bolnav. In timp ce aștepta rândul în sai, copilul l-a apucat cu brațele o gât, și după câteva convulsiuni a sucombat.

x D. P. Bogdan, rectoul Universității a plecat astăzi la miază la București, în vederea ședinerii memoriului Universității din Iași, relativ la salarizarea corpului didactic universitar.

Probabil că d. rector se va prezenta în audiență și M.S. Regelui Carol II.

x *Inmormântarea regretatului S. Huianu*, secretar al Facultății de drept, are loc mâni Sâmbătă, ora 2 p. m.

D. P. Dragomirescu, decanul facultății de drept, care se află la București, a telegrafiat că va sosi mâni dimineață în localitate, pentru a lua parte la înmormântare.

x In com. Holboca-Iași, a fost arestată femeia Ileana Muraruc care este acuzată de uruncidere.

x *Incă nu s'au achitat salariile pe Noembre ale corpului didactic primar; iar pensionarii s'au fost înștiințați despre data când vor primi pensiunele pe luna în curs.*

x In ziua de 20 Decembrie toatea cursurile universitare locale vor fi suspendate, în vederea vacanței Crăciunului.

Tot în acea zi, se'nchid cantina căminurile studențești,

x *In jurul unor arestări.*— O delegație de muncitori și meseriași din gruparea „Ajutorul nostru" s'a prezintat ieri directorului poliției d. Teodoriu și directorului ministerial d. Hoisescu, protestând contra arestărei hahamilor Strul Sclear din Str. Bondelor, Leiba Cucner și Iosub Haham din Str. Cucului.

S'a arătat că arestarea se datorește intervenției comunității izraelită, pe motiv că aceștia au fost angajați de gruparea „Ajutorul nostru" să taie păsările mai eftin, adică cu 3 și 5 lei, în loc de 5 și 10 lei cum a fixat comunitatea.

x Pentru continuarea lucrărilor la noul pa at al Universi... d. ministru al instrucțiunii publice a alocat suma de 25 milioane lei, în bugetul anului 1931.

x Comitete pentru ajutorarea șomerilor s'au alcătuit în toate județele Moldovei.

Ultimele două județe unde asemenea comitete s'au instituit, sunt Bacăul, unde este președinte d. prefect Giurgea, și Neamțul, sub președinția d lui prefect Isăcescu.

x **Pentru înscrierea Femeilor în Listele Electorale.** — Anunțăm din nou că în cursul acestei luni se fac noile inscrieri în listele electorale. Toate femeile cu drept de vot la comună și județ au datoria de a se inscrie în aceste liste. Condițiunile au fost deja publicate de biroul Asoc. Feministe în săptămâna trecută.

Termenul de înscriere expirând la 30 Decembre. Fiecare femee să se prezinte cu fotografia și taxa de 10 lei, iar cele ce se înscriu pentru prima dată să alăture și actele necesare.

x **Dela 1 Ianuarie 1931** va funcționa la directorat un serviciu al secretariatului general al Moldovei, serviciu care va avea conducerea și supravegherea tuturor celorlalte secții ale acestei instituțiuni.

x Consiliul de higienă al municipiului, a fost convocat, pentru Marți la ora 5 seara.

x Din nou se vorbește despre numirea d-lui dr. N. Cădere, ca inspector sanitar la Cernăuți.

Comisiile municipale

pentru strângerea ofrandelor de Sărbători

La Primărie s'au alcătuit aseară comisiunele care vor face colecta în oraș, spre a strânge ofrandele pentru frumosul Pom de Crăciun ce se organizează de municipiu, spre bucuria copilașilor saraci.

Comisiunele, în număr de 4, s'au constituit astfel: D-na Aneta Bogdan cu d-na Alexandrina Praja; d-na Lucia Pogi, cu d-na și d. Horga ajutor de primar; d-na Elena Ghiulea cu d. av. H. Ghener; și d-na și d. Jellea ajutor de primar.

Comisiunile vor vizita instituțiile financiare, prăvăliile și chiar pe particulari, primind ofrande în bani și mărfuri.

Ateneul Popular Tătărași

comemorează pe Vasile Alexandri

Duminică 14 Decembrie ora 3 p. m. va avea loc a 292 a *Șezătoare Artistică-Culturală* inchinată memoriei nemuritorului poet național *Vasile Alecsandri*, cu prilejul împliniri—a 40 de la trecerea la cele veșnice. Dl. Ionel Teodreanu Directorul Teatrului Național, va vorbi „Din opera lui Alecsandri.

In partea artistică vor da binevoitorul concurs: D-na Aglaea Pruteanu și D. Mihai Popovici (recitări din Alecsandri) D. Mihai Barbu (solo de violin) cu d. Prof. Antonin Ciolan (piano). Se va reprezenta piesa *Cinel-Cinel* de V. Alecsandri, cu următoare distribuție: d-na Anny Braesch în Florica, d-l C. Sava în Grat d-C. Protopopescu în Pitar-Sandu toți dela Teatrul-Național, i d-na Cațichi, cu d-ra Vasilii dela Conservator, în Smărăndia și Tincuța Orchestra Conservatorului și corul Epitropiei S. Spiridon sub conducerea D-lui Prof. A Ciolan. Intrare liberă.

Lucrări de șosele

în județul Iași

D. Prof. M. Jakotă, președintele delegațiunei județane, a inspectat ieri lucrările dela șoselele de lângă oraș.

La șoseaua Iași-Voinești s'au lucrat 13 Km. urmând ca în câte-va zile această arteră să fie terminată.

La șoseaua Iași-Grajduri s'a făcut terasamentul; iar trei echipe de lucrători au început așternerea pietrei. Deasemenea și pe artera Iași Larga s'au lucrat până acum 12 km. de șosea, iar lucrările sunt în curs.

La aceste construcțiuni pe șosele se utilizează cea mai bună piatră din carierele jud. Iași, de a Cărbunari.

O fată batjocorită

pe drum, lângă Ungheni

Un nou viol a fost comis în com. Flcriioaia, în următoarele împrejurări:

Flăcăul Radovici Vasile venind din Iași, a întâlnit pe drum în apropiere de Ungheni, pe fata Maria Largeanu din Ungheni.

Intru 'ntâi a încercat s'o ademenească de bună voie. Cum însă fata s'a opus, flăcaul a trântit-o în mijlocul drumului și a siluit-o.

La țipetele fetei au venit în ajutor doi ... în apropiere. Flăcaul a fost prins și predat jandarmilor. El va fi înaintat parchetului.

Știri polițienești

D. Al. Ventonică din str. Nicolina a reclamat poliției că a fost prins astă noapte un individ pe când spărgea peretele casei.

La alarma dată, hoțul a fugit.

— D. Gh. Bălănescu din strada Ciurchi 36, a reclamat că în cursul nopței i s'au furat un număr de 25 păsări. De altfel furturile de păsări s'au înmulțit în ultimele zile.

— D-na Maria Ciolan asistentă la laboratorul de Botanică, a reclamat poliției contra intendentului Iulian Varvara care i-a schingiuit un câine, fracturându-i un picior.

— Ucenicul cizmar Sahlia Const. a reclamat poliției contra maestrului său cizmarul Stoia din str. Păcurari 12, pentru că l-ar fi maltratat grav.

— Mașina No. 553 Iași trecând ieri cu viteza pe str. Ștefan cel Mare, în dreptul Băncei Naționle, a dat peste factorul postal Hralamb Brânzei, trântindu-l la pământ.

— D-ra **Frima Zoler** din str. Smârdan 42 a reclamat poliție că în lipsa ei de acasă, necunoscuți au rupt belciugele dela ușă spărtunzând în casă, cu o daltă au deschis sifonierele.

Fiind însă surprinși, au fugit.

INFORMAȚIUNI

x **Agitația pensionarilor.**— *Numeroși pensionari ieșeni s'au consfătuit aseară și au redactat un memoriu care a fost transmis telegrafic guvernului. Ei cer ca pensionarii să nu fie loviți prin actualele reduceri bugetare.*

In legătură cu aceasta, ni se anunță din Capitală că cercurile guvernamentale dezmint zvonul despre hotărârea de a se aplica și pensiilor „curba de sacrificiu". Deocamdată se face calculul venitului dela curba pe salarii; și apoi se va aviza. Singura hotărâre probabilă este până acum aceia de a se impune unele pensiuni excepțional de mari.

Situația definitivă se va cunoaște săptămâna viitoare.

x La ministerul sănătății s'a făcut constatarea că numai chesturele din Chișinău și Iași se găsesc în conflict cu serviciile sanitare ale municipiilor.

La plângerea ministerului sanătății, d. Mihalache, ministru de interne a dispus a se face o anchetă, pentru a se stabili cauza conflictului.

x „Cercul Umanitarist" din Iași organizează un mare proces literar privitor la celebrul roman „Crimă și Pedeapsă" al genialului scriitor rus F. Dostoevschi.

x Asociația Copou-Iași a intervenit la casa autonomă a construcțiunilor, pentru acordarea unui împrumut necesar construirei unui abator.

De asemenea com. Holboca a intervenit la casa autonomă a construcțiilor pentru obținerea creditului necesar construirei unui nou local de primărie.

x Un ordin al ministerului de finanțe, dispune Administrației financiare locale că să îngăduie micilor cultivatori de pomi sau vii, să-și desfacă personal, cu ridicata, fără a mai fi nevoie să aibă livrete pentru asemenea vânzări.

Toți acești cultivatori trebuie însă să posede bilete de liberă circulație, precum și dovezi scrise, eliberate de primăriile respective, și vizate și de percepții, din care să se constate că sunt mici producători și că băuturile transportate de aceștia, sânt într'adevăr din propria lor producție.

x D. Const. Belciugan, șef de vamă special, conducator al vămii Bacău, a fost mutat, în interesul serviciului, la vama Brăila, ca ajutor.

x La ministerul sănătății, a început alcătuirea tabloului de medicii cari urmează a fi înaintați pe loc, în conformitate cu noua lege sanitară. Pe tablou figurează și unii medici din Iași.

x Comitetul Societății de gimnastică, Sport și muzică, a hotărât ca serbarea tradițională a copiilor să aibă loc la 31 Dec. a. c. iar balul mascat-costumat la 7 Februarie 1931.

x Duminică 14 și Luni 15 Decembrie ora 10 dimineață, va avea loc în capitală str. Oituz 19, congresul general al Ligii micilor morari din România.

x Doctorul **BRENER** *specialist mamoș*, boli de femei, consultații dela 2 până la 4 p. m

x *Tragerea loteriei*, în folosul azilului de bătrâne „Maria Catargi", se va face irevocabil în ziua de 15 Decembrie, în localul Primăriei.

Persoanele care mai dețin carnete de bilete nevândute, sunt în vitate a le restitui cel mai târziu până la 12 Decembre, la depozitul de benzină Zarifopol din str. Alecsandri 4.

x *Conferința grâului.*— D. ministru V. Madgearu a hotărât ca în ziua de Sâmbătă 20 Decembrie ora 10 dim., să se ție în localul „Uniunei Camerilor agricole" din Capitală, o conferință privitoare la problema grâului.

La această conferință au fost invitați reprezentanți a 35 de Camere agricole din țară. Vor fi de față toți președinții Camerilor de agricultură din județele care cultivă grâu pe întinderi mai mari de 25.000 hectare.

x *Judecătoria din Sculeni* cade victima economiilor bugetare, desființându-se pe 1 Ianuar. Această instituție datează din 1854 și deservește satele pe o rază de 10—15 km. Totodată Tg. Sculeni trăgea foloase, întrucât justițiabilii înviorau viața comercială.

Deacum justițiabili accștia se vor duce la judecătoriile mai depărtate, din Fălești și Ungheni

Comercianții din Tg. Sculeni au delegat pe primarul Gr. Mizin și pe negustorul A. Bondar, să ia contact cu parlamentarii, pentru a cere menținerea judecătoriei din Sculeni.

x **La Onești** (jud. Bacău cumpărați „Opinia" de la *„Invalidul"*— L. Weinstok.

Vocea Mariei Jeritza răsună la un gramofon „His Master's Voice" întocmai ca la operă!

MARIA JERITZA — considerată în lumea întreagă ca simbolul celei mai înalte arte a cântului, — și-a încredințat minunata ei voce numai gramofoanelor „His Master's Voice". Incercați o placă la un gramofon „His Master's Voice" și veți avea iluzia că auziți chiar pe marea cântăreață.

Prețul aparatelor: de la Lei 5.500— în sus.

Cereți de la orice magazin de specialitate cataloagele și o încercare, — fără nici o obligație, — a plăcilor alese.

Artiștii cei mai celebri

Plăcile cele mai reușite

„HIS MASTER'S VOICE"

Cadoul care e totdeauna bine primit

ULTIMELE NOUTĂȚI IN

Rochii de lână	Ciorapi Mătasă
Eșarfe	Cravate
Genți de Piele	Port Vizite
Mănuși de Piele	Lingerie străină
Flanele	Gulere
Ciorapi de lână	Bretele

FAVORIT

Prețuri reduse — IMPORTAȚIUNE DIRECTĂ Cuza Vodă 54 — Prețuri reduse

Incepând de astăzi

Renumitul magazin și atelier de croitorie

AMERICAN FASON

Str. Lăpușneanu No. 43

Bine asortat în **stofe pentru paltoane și costume**, haine de piele, demiuri, Trench-coaturi din cele mai renumite fabrici.

Cunoscând spiritul vremurilor, a hotărât a face:

Mari reduceri de prețuri atât la stofe cât și la confecțiuni. Acordă avantaje de plată clienților solvabili

Nu uitați

că la 1 Ianuarie 1931

va avea loc tragerea

PREMIULUI DE 5000 LEI

Auto Radio Mercur

Participă la tragere toți acei ce au cumpărat, sau vor cumpăra

APARATE DE RADIO

de orice valoare

până la 31 Decembrie 1930

Wagons-Lits-Cook

Organisation Mondiale de voyages

Voiaj de Crăciun la „Inalta Tatra" CEHOSLOVACIA

Prețul Lei 8500

Inscrierile, informațiunile și prospectele la

Agenția Wagons-Lits-Cook

Iași—Piața Unirei

DE SERBĂTORI procurați-vă

VINURI TH. și D. BADAREU

Cele mai ieftine,
Cele mai fine,
Vechi,
Noi.

SPECTACOLE

Noul Cinema Sonor „Cantina Gheltzer, str. Elena Doamna lângă judecătorie. Cu începere de azi Vineri 12, Sâmbătă 13 și Duminică 14 Decembrie, două Filme Sonore: BIBLIA în 11 acte. Se vede: Adam și Eva, Corabia lui Noe, Potopul Moise în cele 10 Porunci trimise deD-zeu. etc. Urmează apoi cel mai recent film al simpaticilor artiști STAN și BRAN în Marinari Aviatori. Prețurile de intrare foarte populare.

✚

In veci nemângâiații: Alexandrina, Dr. Petru Terzici, Ștefan, Alexandru, Milița și Alexandru Garofă cu copii, Ioan Terzici cu familia și familia Căpitan Popescu au nemărginita durere de a vă anunța încetarea din viață a scumpului lor soț, tată, bunic, frate și unchiu

Petru Terzici

decedat la 12 Decembrie, în vrîstă de 70 ani

Inmormântarea va avea loc în ziua de 14 Decembrie ora 3 d. a., la cimitirul Eternitatea, unde se află depus corpul.

✚

Asociația Asistenților Universitari grupul Iași cu negrăită durere anunță încetarea din viață a fostului lor coleg

Dr. Spiru Huianu

Și roagă pe membrii asociației cât și pe toți cei ce l-au cunoscut a lua parte la înmormântare, ce va avea loc Sâmbătă 13 Dec. a.c. ora 2 d. a.

Cortegiul funebru va porni dela locuința defunctului str. Păcurari No. 52.

✚

Studenții Facultății Juridice anul II au durerea nemărginită de a anunța moartea bunului lor asistent

Dr. Spiru Huianu

Și roagă pe toți colegii de a lua parte în număr cât mai mare la înmormântarea care va avea loc Sâmbătă 13 Dec. 1930 la ora 2 p. m

Cortegiul va porni de la locuința defunctului str. Păcurari No. 52.

VASLUI—Vînzare

De vânzare imobilul din Vaslui str. Lahovari No. 3 bis în condițiuni foarte avantajoase.

Intermediari admiși.— A se adresa d-lui C. Diamant, Iași, str. Vasile Conta Nr. 9.

ULTIMA ORĂ

Se fac noui reduceri bugetare
pentru a se economisi încă un miliard
Alte suprimări de funcţionari

Bucureşti 12. — Expertul francez d. Auboin a avut ieri o lungă întrevedere cu d. M. Popovici ministrul finanţelor, cerându-i realizarea unor noui economii în valoarea de 1 miliard lei.

D. ministru Popovici a arătat că şi d-sa a observat necesitatea acestei noui economii, însă colegii săi din minister s'au împotrivit.

Fiind însă în joc echilibrarea bugetului, va impune sub-comisiilor bugetare să procedă la noui reduceri.

Ieri a şi dat dispoziţiuni tuturor departamentelor să facă alte suprimări de 10 la sută la materiale.

Iar pentru realizarea întregei sume de un miliard, se va recurge şi la suprimări de personal.

Totodată se studiază un nou proect de reorganizare a ministerelor, prin care vor mai fi îndepărtaţi din serviciu funcţionari ce nu posedă condiţiunile de stabilitate.

Monopolul spirtului ?

Guvernul intenţionează să modifice şi regimul spirtului, de oarece noua lege aflată în vigoare n'a dat rezultatele aşteptate.

E posibil să se revie la vechea lege. Se vorbeşte chiar de instituirea monopolului spirtului, în favoarea statului.

E sigur că asemenea monopol ar procura venituri importante, care ar asigura echilibrul bugetar pe anul 1931.

Cultura europeană în primejdie
a fi dominată de materialismul american
O Interesantă conferinţă la Praga

Praga 12. — Publicistul francez Jacques Chabannes a ţinut o interesantă conferinţă la societatea paneuropeană din Praga, vorbind despre cultura europeană şi americană.

Conferinţiarul a declarat că cultura europeană e un amestec de culturi, dar ea işi are acum caracterul ei specific, în care şi-au adus influenţele lor naţiunile romane, anglo-saxone, slave şi nordice.

In prezent se formează o cultură americană, care se deosebeşte de cea europeană şi aceasta va da un impuls la o şi mai mare colaborare între naţiunile europene, nu numai pe terenul politico-economic, dar şi pe cel cultural.

Europa trebue să-şi apere trecutul ei cultural, dar şi să lucreze la viitorul ei; altfel se apropie de prăpastie. Existenţa Europei este, după părerea conferenţiarului, o problemă intelectuală. Cultura americană este materială; şi Europei îi rămâne greaua problemă a culturii spirituale.

Este timp de a părăsi conflictele politice şi economice şi a-şi spune: cugetăm în spirit european şi ne bizuim pe cultnra Europei, altfel suntem în pericol de a cădea sub tutula materialismului cultural american.

Prof. Universitar Otokar Fischer a atras atenţia asupra importanţei acestei probleme şi a scos în evidenţă însemnătatea micilor naţiuni în concertul cultural european.

(Ceps)

Gravă deraere de tren
3 morţi şi 4 răniţi

ORA 3

Giurgiu 12.– Un tren format din 18 cisterne de petrol, a deraiat lângă Giurgiu

Locomotiva şi trei vagoane s'au răsturnat peste cap. A fost ucisă o famile compusă din 3 persoane (tatăl, mama şi fiica).

Alte patru persoane sunt grav rănite. E posibil să mai fie victime sub dărămături. Pagubele sunt mari.

Mecanicul şi doi frânari au fost arestaţi. Ancheta continuă.

Un director al Basarabiei

Bucureşti 12.- Se anunţă că d. Bogos, deputat, va fi numit director ministerial al Basarabiei. D. Halippa rămâne numai ministru fără portofoliu.

D. Briand va forma guvernul francez

Paris 12.— Senatorul Steg şi-a depus mandatul. Este sigur că d. Briand va fi însărcinat să alcătuească guvernul, ca singura persoană indicată în aceste momente.

*

Scandalul financiar ia proporţii. Deputaţii de stânga au pus în cauză şi pe d. Tradu fostol prim-mintstru, ca fiind amestecat în afacerea Astric.

Continuă excrocheriile în numele «creditului agricol»
Două bande arestate la Bacău

Bacău 12.—Şi-au făcut apariţia în judeţul nostru grupui „bancherilor" din Bucureşti cari au operat în felul cunoscut în com. Bacăuţi-Dorohoi şi alte părţi, inând buna-credinţă a sătenilor.

Un grup de tineri eleganţi, reprezentând „Banca Creditului Agricol tranzitoriu" în frunte cu un oarecare Georges Crintescu, au colindat aproape toate comunele judeţului, reuşind să încaseze însemnate sume de bani dela săteni, sub formă de acţiuni nominative de câte 500 lei plus câte 250 lei cheltueli de emisiune, deci fiecare subscriitor trebuia să plătească „bancherilor" câte 750 lei în vederea contractării împrumutului.

Dintre cei înşelaţi nu lipsesc nici fruntaşii satelor şi spre o exemplificare citam câte unul din fiecare din comunele pe unde au operat „bancherii" noştri: Alexandru Nour din Viforeni, preotul Potoleanu din Tamaşi, Ion Fiimon din Blăgeşti, Alecu Nica din Părincea; apoi din Petreşti, Băseşti Sănduleni, etc., sumele încasate drept subscriere de acţiuni evaluându se pe întregul ţinut al Bacăului la 180 mii lei.

Locuitorii înşelaţi au reclamat cazul autorităţilor; şi prefectura de Bacău în frunte cu prefect Iurgea-Negrileşti împreună cu Legiunea de Jandarmi prin d cpt. Orăşanu, pornind investigaţiunile legale, au reuşit să aresteze grupul „bancherilor" respectivi pe pe cari i-a înaintat Siguranţei Generale a Statului, iar maşina cu care călătoreau a fost sechestrată.

Tot în felul acesta, alt grup de „bancheri" în frunte cu oarecare Hassan din Bucureşti, intenţiona să opereze prin comunel judeţului nostru, în numele Bănci de Credit internaţional din Bucureşti, dar autorităţile prinzând de veste, au stingherit operaţia, reuşind să aresteze întregul grup care a fost înaintat deasemenea Siguranţe.

Coresp.

Accident mortal
la construcţia din curtea Sf. Spiridon

Ieri la ora 4 d. a. lucrătorii dela construcţia clinicei I dela Sf. Spiridon au găsit pe o movilă de moluz corpul lucrătorului Pantelimon Mihai din str. Ţuţora 56. Dus la spital, nefericitul lucrător care avea baza craniului fracturată, a încetat din viaţă.

Începându-se cercetări, d. comisar Gaman a stabilit că lucrătorul a căzut din etajul al doilea al construcţiei, printr'un luminător, şi lovindu-se de nişte pietre s'a ales cu o fractură a bazei craniului.

Unii lucrătorii au povestit că Pantelimon Mihai era în ultimu timp foarte abătut.

Ancheta n'a putut însă stabili dacă e vorba de o sinucidere sau un accident de muncă.

Mare faliment
la Chişinău

Chişinău 12 — Marea fabrică de bere Kipervaser a căzut în faliment.

Faptul a provocat profundă impresie în lumea comercială.

O AGRESIUNE
LA CASTELUL TG OCNA

Bacău 12. — Condamnatul Gh. Teodorescu zis Bujor din închisoarea centrală Tg. Ocna, aflându-se în atelier. s'a luat la ceartă şi apoi a lovit cu cuţitul în stomah pe condamnatul Gh. Gheorghe Ciontac. Rănitul a fost transportat la spital.

Criza franceză

Paris 12.—Senatorul radical-socialist d. Steeg, a fost însărcinat cu formarea cabinetului.

D-sa a avut aseară intrevederi cu d-nii Poincaré, Briand, Herriot etc. Sunt puţine şanse să reuşească.

Teroriştii sovietici din Galaţi
sunt cercetaţi în Capitală

Bucureşti 12.— Banda de teroriştii sovietici descoperistă la Galaţi a fost adusă în Capitală, unde este cercetată de Siguranţă.

Se pare că aceşti teroriştii sunt şi autorii cunoscutelor atentate de cale ferată din jurul Ploeştilor.

Atentatorii primeau salarii lunare dela G. P, U. din Tiraspol. Tot de acolo primeau explozibile. Ei au mărturisit că vroiau să arunce în aer un tren de persoane în staţia Fileşti.

Teroriştii vor fi judecaţi de Consiliul de război.

Scufundări de vase
pe Dunăre şi Prut

Galaţi 12.—Şlepul „Dâmboviţa" încarcat cu 30 vagoane porumb, naviga pe Prut spre Reni. La un moment dat şlepul s'a izbit de o piatră şi s'a scufundat. Pagubele sunt importante.

*

In basinul dokurilor, vaporul italian „Ordieto" s'a împotmolit, din cauza ceţei.

*

O barcă încărcată cu lemne, în care se aflau 5 dobrogeni, s'a scufundat în Dunăre, în dreptul satului Lucaviţa. Unul din marinari s'a înecat; iar ceilalţi patru s'au putut salva, înotând până la mal.

Alt atentat politic
în Bulgaria

Sofia 12.— Un necunoscut a descărcat un foc de revolver asupra tînărului Chiril Gheorghiev, paznicul personal al fruntaşului macedonean Barlicev.

Se crede că s'a pus la cale asasinarea lui Barlicev.

DIVERSE

Bucureşti 12.—Astă noapte, un violent incendiu a izbucnic la imobilul din calea Rahovei 90, distrugând podul şi un etaj. Pagubele sunt mari.

— La Oradea a venit ştirea că unii muncitori metalurgişti care plecaseră în Franţa să caute de lucru, au trecut de acolo în Rusia, angajându-se în intreprinderile industriale sovietice.

— Din Constantinopol se anunţă că un puternic cutremur de pământ s'a produs în Armenia, provocând pagube importante.

x *Crema Khasya* face să dispară ridurile (sbârciturile) feţei. Depozit: Farmacia Pollak, Ştefan cel Mare.

O expoziţie românească
s'a deschis la Praga

Praga (Ceps).—In 9 Decembrie au avut loc la Praga, solemnităţile deschiderii unei grandioase expoziţii artistice naţionale române şi jugoslave.

Expoziţia este organizată sub protectoratul d-nei Benesova, soţia Ministrului de Externe cehoslovac, a d-nei Emandi, soţia Ministrului României la Praga şi d-nei Peşici, soţia Ministrului Jugoslaviei.

Ls solemnităţile deschiderii acestei frumoase expoziţii de artă populară au participat reprezentanţii diferitelor oficii şi instituţii cehoslovace, reprezentanţii consiliului comunal, reprezentanţii corporaţiunilor artistice, asociaţiilor femenine cehoslovace, etc. Sunt expuse covoare, ţesături, ceramică, obiecte casnice, etc. Expoziţia va dura până la 6 Ianuarie. Ea a născut un mare interes în presă şi cercurile cehoslovace şi va contribui într'o mare măsură la cunoaşterea artei populare româneşti şi jugoslave.

In acelaş timp a fost organizată la Praga în cadrele expoziţiei de Crăciun a societăţii Ywca, şi o secţiune de broderii româneşti, care a născut deasemenea un mare interes.

Rep.

Chestia navigabilităţii Prutului
Tratativele cu consorţiul străin

In legătură cu prezenţa în ţară a d-lui Valter Kraane, sosit special pentru a trata chestiunea îndiguirei şi navigabilităţei Prutului, aflăm că d-sa a fost invitat de către consiliul superior al energiei, din ministerul comunicaţiilor, pentruca în numele consorţului pe care-l reprezintă, să dea toate explicaţiunile necesare.

D-sa urmează să expună în mod detailat, delegaţiei restrânse din consiliul de energie, detalii ample asupra modului în care acest consorţiu înţelege să-şi execute lucrările de mai sus, în cazul în care s'ar decide concesionarea acestor importante lucrări grupului financiar care a oferit în acest sens.

In urma expunerei pe care d-sa o va face, se va hotărâ în mod definitiv asupra îndiguirii şi navigabilităţii Prutului, urmând ca lucrările să înceapă din primăvara anului viitor.

O plângere la Directorat
contra Comunităţii evreeşti

Astăzi dimineaţă, s'a prezentat într'o lungă audienţă d-lui ministru Hoisescu, o numeroasă delegaţie a societăţii „Ajutorul nostru" în frunte cu d-nii: B. Rozner, M. Birnbaun, S. Waldman şi Steinbaum, fiind asistaţi şi de d. Avocat A. Dumbravă.

Delegaţia a expus pe larg doleanţele sale cerând d-lui ministru să ia măsuri în contra sistemului uzitat de Comunitatea israelită din Iaşi, cu privire la perceperea taxelor care se încasează la tăierea păsărilor.

Delegaţia a accentuat, că deşi un consiliu comunal evreu a declarat în şedinţa Consiliului municipal, că nimeni n'are căderea să se amestece în treburile evreeşti, totuşi populaţia israelită se pune sub protecţia d-lui ministru ai Moldovei, neînţelegând să fie lăsată la discreţia comucomunităţei.

Dl. ministru Hoisescu, a promis delegaţici că va lua măsuri imediate ca cererea să fie satisfăcută, dispunând tot odată ca poliţia să nu se mai amesteca în chestia tăerei păsărilor de către lahami.

INFORMAŢIUNI

x *D. prefect din Fălticeni a ţinut să aibă la activ ilegalitatea d-sale personală, — în care scop a ordonat confiscarea unei ediţii speciale a ziarului fălticenean „Informatorul".*

Motivul confiscării? ziarul în chestie anunţa că, după votarea bugetului, se va forma un guvern prezidat de d. Argetoianu.

Noroc însă că d. prefect de Baia a... salvat regimul!

x Dl. ministru Hoisescu, a comunicat unui redactor al ziarului nostru, că printre cele mai importante modificări pe care le va suferi legea administrativă, în actuala sesiune parlamentară, este şi aceia prin care se hotărăşte ca fondul comunal şi judeţean să treacă de la ministerul de finanţe, asupra ministerului de interne care va avea posibilitatea a-l distribui într'un mod mai raţional.

x Aseară la ora 6 sergentul din str. Socola, a observat că la casa cu No. 60 era o întrunire muncitorească.

Fiind înştiinţate autorităţile, s'a făcut o descindere şi a fost arestat tânărul Bercu Felics din str. Arapu 75. Cu acte dresate el a fost înaintat siguranţei

x Frig la directorat.— Din cauza nefuncţionări caloriferului dela palatul ad-tiv, funcţionarii comitetului local de revizuire au lucrat astăzi dimineaţă îmbrăcaţi în paltoane şi cu căciuli pe cap.

x *Pentru recensământ.* — Astăzi dimineaţă s'au primit la prefectura locală 11 lăzi conţinând registre şi imprimate pentru recensământul în jud. Iaşi, şi a căror greutate este de 1600 kg. !

x *Consiliul de război* sub preşedinţia d-lui col. Naum, a condamnat: la 15 zile închisoare pe sublt. în rezervă Popovici Victor din reg. 37 inf. pentru nesupunere; pe soldaţii Teoader Olteanu din reg. 14 inf. la 3 luni închisoare, Scripcaru Petre din reg. 4 pionieri la 5 luni închisoare şi Rusu Const. la 3 luni închisoare pentru dezertare.

Soldaţii Şeserman Pavel şi Fetaru N-lai din reg. 13 inf. au fost condamnaţi la câte 15 zile închisoare şi 100 lei despăgubiri pentru scăpare de arestaţi.

x Brigadirul silvic A. Ionescu dela Tomeşti-Iaşi, a fost reclamat autorităţilor pentru luare de mită de la mai mulţi locuitori din Ţigăneşti, cu ocazia încheierei contractelor de tăiere în dijmă a unei păduri.

S'a dispus facerea unei anchete.

DIVERSE

Din New York se anunţă că trei din cele mai mari firme americane au fuzionat, pentru a alcătui un mare bloc economic.

— Le New-York a sosit savantul Einstein căruia i s'a făcut o primire triumfală.

x *La Bacău* se verifică gestiunea casierului Caraiman, dela divizia financiară c. f. r. Casierul este învinuit că ar fi falşificat state de plată, însuşindu-şi diverse sume de bani.

DOMNIŞOARĂ serioasă, garanţie morală şi materială, caută loc casieriţă sau orice post de încredere, posedă limba română şi germană, cunoaşte şi dactilografia are maşină de scris, adresaţi ziar sub C.

ECOURI

x Mari elogii aduc ziarele străine filmului Der Greifer.

x Bumbac Pescăresc, calitate Extra găsiţi cu preţ convenabil numai la vechea şi cunoscuta firmă Zeida I. Roşi, Ghica Vodă 67.

x *Asociaţia Culturală a Femeilor Evreice* redeschizând ciclul de conferinţe anuale, invită membrele şi publicul la conferinţa d-lui Dr. Enrik Pekalman, care va vorbi Duminică 14 Decembrie a. c. ora 4 p. m. despre *„Femeia în opera lui Sadoveanu"* în localul Lojei B'nei Brith, str. Mârzescu Nr. 22.

Familia defunctului

GENERAL IOAN TARNOSCHI

mulţumeşte tuturor camarazilor săi, autorităţilor, prietenilor şi rudelor cari prin prezenţă, discursuri, telegrame şi flori, au participat la marea ei durere.

INSTITUTUL DE
Radiologie şi Electrotherapie
DR. N. DABIJA
Medic radiolog al Clinicei Medicale
Boli interne şi Radiologie.
Diagnostic şi tratament cu
RAZE X
Radioscopie, radiografie, radiotherapie superficială şi profundă
Electrotherapie: diathermie, ultravioiete, băi de lumină, galvanizare etc.
Consult. 8—10 şi 5—8
Iaşi—Strada Sft. Atanase 4

DENTISTUL
D. GRÜNBERG-MOLDVAN
S'A MUTAT
în casele proprii
Str. Cuza-Vodă 23
Colţ str. Armeană
Consult. 9—1 şi 3—7

Doctor M. Mătăsaru
Specializat la Paris—fost azisten de spital la Paris
Boli Interne:
INIMĂ, PLĂMÂNI
şi tratamentul tuberculozei pulmonare cu Pneumatorax artificial
Str. Mârzescu 16 (parter)
Cons. 9—11 şi 3—6

$ PREDĂ limba germană în condiţiuni avantajoase. Adresaţi ziasub K.

$ PRIMESC comenzi pentru lucru mână, adresaţi Lozonsky 10.

SALONUL DE JOS al Berăriei Bradiru se închiriază gratis pentru baluri şi Ceaiuri dansante, afară de Sâmbătă şi Duminică.

Premiul de 5000 lei
Persoanele
APARATE DE RADIO
dela AUTO RADIO MERCUR
şi nu au primit
Bonul de participare la tragerea premiului de 5000 lei oferit cu ocazia Anului Nou
sunt rugate a-şi comunica adresa, sau a trece pela magazin, pentru a li se preda bonurile respective

Tribunalul jud. Iaşi s. 3-a
Publicaţie de vânzare
No. 11873 din 29 Noemb. 1930

Tribunalul Iaşi, sec. 3-a, prin Jurnalul din 26 Noembrie 1930, a autoriza Corpul Portăreilor Iaşi, să efectueze din nou, toate formele de vânzare, prin licitaţie publică, a 1|2 din imobilul situat în Iaşi, strada Cost. Negri No. 6, proprietatea falitului Aron Rudich, domiciliat în Iaşi, str. Apeduc No. 1, a cărui situaţie conform Actului de Expertiză, încheiat la 18 Iulie 1930, aflat la dosar este compus din: O prăvălie cu intrarea prin str. C. Negri, apoi două camere de locuit şi o bucătărie, formând uu singur corp pe o sprafaţă clădită de 85 m. p., construit din zidărie de cărămidă, acoperit cu tablă, având sobe de zid, instalaţii complecte, totul în bun stare. In curte se află o camară de lemne şi un closet, construite din lemn şi formând un singur corp cu magazia şi closetele proprietăţei alăturate. Terenul din jurul proprietăţei şi curtea, sunt în folosinţa comună,—in actul de proprietate fiind prevăzut, că terenul nu poate fi nici îngrădit, nici clădit, servind de trecere şi proprietăţii vecine. Acest imobil, în întregime, este evaluat de expert la suma de 457,500 lei, iar jumătate din acest imobil, ce este proprietatea falitului, este evaluată de expert, la suma de 228750 lei.

Se înunoştiinţează că vânzarea şi adjudecarea acestei jumătăţi din imobil, vor avea loc în prioriul Tribunalului Iaşi S. 3, în ziua de 21 Ianuarie 1931, ora 13, începându-se licitaţia publică déla suma de 150.000 lei, fixată de Tribunal prin Jurnalul din 19 August 930.

Dosar No. 45|930
Preşedinte, M. Eşianu
Portărel, [illegible] nescu

x Bătăturile le înlăturaţi sigur cu „Coricol".
Depozit: Farmacia Polak, str. Ştefan